Приложение № 2
к административному регламенту,
утвержденному постановлением Департамента
от _____2018 №_____
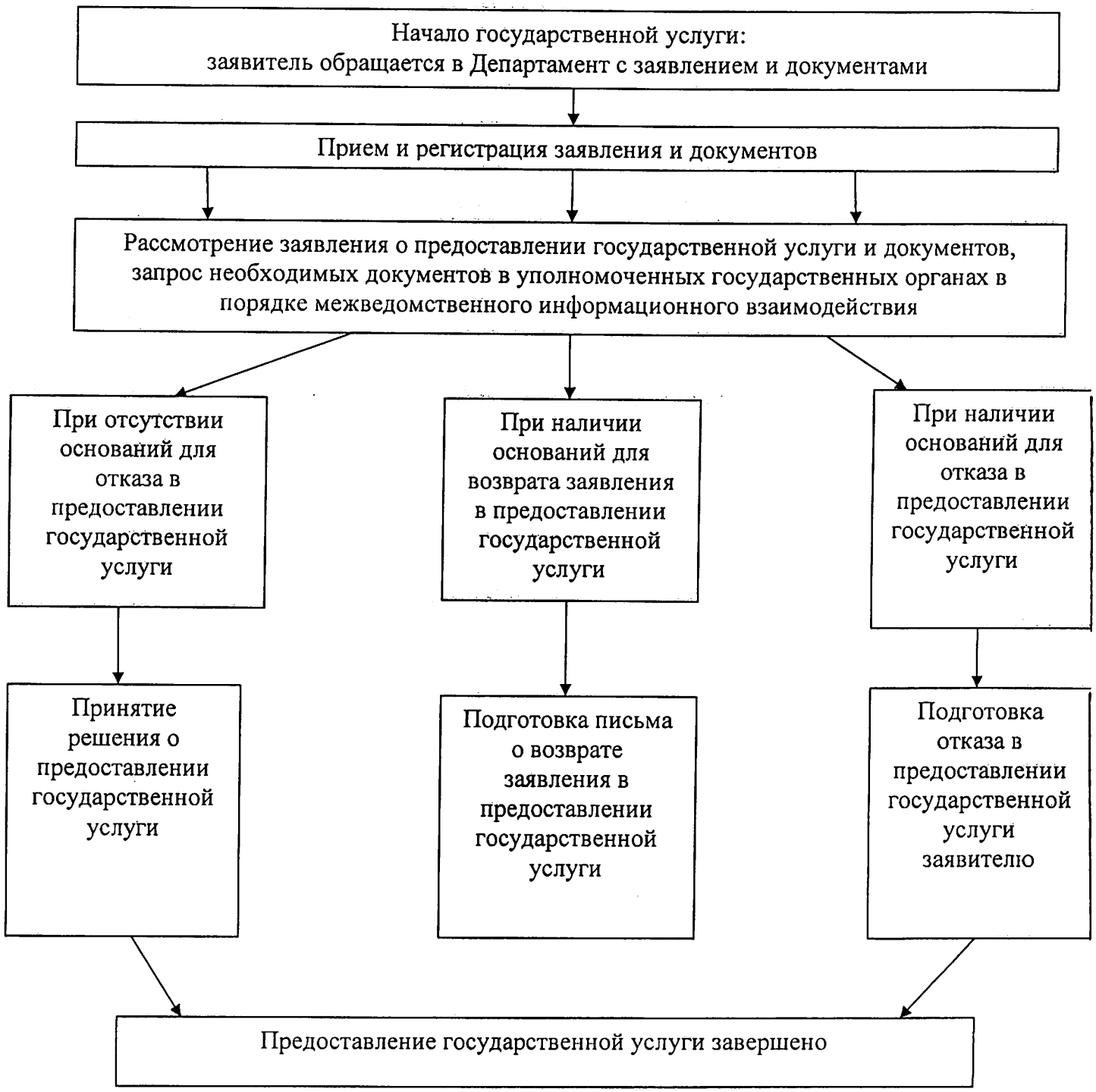
БЛОК-СХЕМА ПРЕДОСТАВЛЕНИЯ ДЕПАРТАМЕНТОМ ИМУЩЕСТВЕННЫХ И ЗЕМЕЛЬНЫХ ОТНОШЕНИЙ АДМИНИСТРАЦИИ ВЛАДИМИРСКОЙ ОБЛАСТИ ГОСУДАРСТВЕННОЙ УСЛУГИ ПО ПЕРЕДАЧЕ В АРЕНДУ ГОСУДАРСТВЕННОГО ИМУЩЕСТВА, ОТНОСЯЩЕГОСЯ К ГОСУДАРСТВЕННОЙ КАЗНЕ ВЛАДИМИРСКОЙ ОБЛАСТИ