



Администрация Владимирской области
Департамент природопользования и охраны
окружающей среды

ПОСТАНОВЛЕНИЕ

г. Владимир

« 01 » февраля 2016 г.

№ 10/01-25

*Об утверждении проекта
зоны санитарной охраны*

В соответствии с пунктом 5 статьи 18 Федерального закона от 30.03.1999 № 52-ФЗ «О санитарно-эпидемиологическом благополучии населения», постановлением администрации Владимирской области от 09.07.2014 № 698 «О Порядке утверждения проектов округов и зон санитарной охраны водных объектов, используемых для питьевого, хозяйственно-бытового водоснабжения и в лечебных целях, и установления границ и режима зон санитарной охраны источников питьевого и хозяйственно-бытового водоснабжения и о внесении изменений в постановление Губернатора области от 01.02.2006 № 63», Положением о департаменте природопользования и охраны окружающей среды администрации Владимирской области, утвержденным постановлением Губернатора области от 01.02.2006 № 63

п о с т а н о в л я ю:

1. Утвердить проект зон санитарной охраны группового водозабора, состоящего из семнадцати скважин Судогодского района в д. Жуковка Судогодского района, принадлежащего МУП «Владимирводоканал».

2. Установить границы зоны санитарной охраны в соответствии с картой (планом) зон санитарной охраны (Приложение № 1).

3. Установить режим зоны санитарной охраны в соответствии с Приложением № 2.

Директор департамента



(подпись)

А.А. Мигачев
(расшифровка подписи)

Всего листов: 13

Титульный лист
КАРТА (ПЛАН)

Зоны санитарной охраны I пояса для подземных источников Судогодского водозабора расположенного по адресу: обл. владимирская, Судогодский р-н, вблизи д. Жуковка
(наименование объекта землеустройства)

1. Сведения о заказчике землеустроительных работ:

О физическом лице:

Фамилия, имя, отчество (отчество указывается при наличии)

О юридическом лице, органе государственной власти, органе местного самоуправления:
Полное наименование Муниципальное унитарное предприятие "Владимирводоканал" города Владимира

Страна регистрации (инкорпорации) (указывается в отношении иностранного юридического лица)

Фамилия и инициалы уполномоченного представителя, его должность, реквизиты доверенности (если представитель действует по доверенности) Семихатов С. Е., генеральный директор

Подпись

"11" декабря 2015г.

Место для оттиска печати



КАРТА (ПЛАН)

Зоны санитарной охраны I пояса для подземных источников Судогодского водозабора расположенного по адресу: обл. владимирская, Судогодский р-н, вблизи д. Жуковка

(наименование объекта землеустройства)

2. Сведения об исполнителе землеустроительных работ:

Об индивидуальном предпринимателе:

Фамилия, имя, отчество (отчество указывается при наличии)

Идентификационный номер налогоплательщика

Контактный телефон и почтовый адрес

Номер квалификационного аттестата кадастрового инженера (если исполнителем является кадастровый инженер)

О юридическом лице:

Полное наименование ООО "Вега-33"

Основной государственный регистрационный номер 1023301283202

Контактный телефон и почтовый адрес тел. 53-21-47, г. Владимир, ул. Молодежная, 5

Фамилия и инициалы уполномоченного представителя юридического лица, его должность, реквизиты доверенности (если представитель действует по доверенности)

Сведения о кадастровом инженере Дулин Борис Николаевич 33-10-07

Подпись

Дата "11" декабря 2015 г.

Место для оттиска печати лица, составившего карту(план) объекта землеустройства



КАРТА (ПЛАН)

Зоны санитарной охраны I пояса для подземных источников Судогодского водозабора расположенного по адресу: обл. владимирская, Судогодский р-н, вблизи д. Жуковка

(наименование объекта землеустройства)

3. Сведения о согласовании карты(плана) объекта землеустройства:

Полное наименование органа (организации), с которым осуществляется согласование, фамилия и инициалы уполномоченного лица, его должность -, - . -, -

Реквизиты письма (дата и номер, если согласование оформлено в виде письма)
№

Подпись _____

Дата " ____ " _____ г.

Место для оттиска печати органа(организации), с которым осуществляется согласование

КАРТА (ПЛАН)

Зоны санитарной охраны I пояса для подземных источников Судогодского водозабора расположенного по адресу: обл. владимирская, Судогодский р-н, вблизи д. Жуковка

(наименование объекта землеустройства)

4. Информация о передаче карты(плана) объекта землеустройства в государственный фонд данных, полученных в результате проведения землеустройства:

Регистрационный № 43-1-15

Дата передачи "14" декабря 2015г.

Судогодский отдел Управление Федеральной службы государственной регистрации, кадастра и картографии по Владимирской области

(наименование органа (организации), осуществляющего хранение землеустроительной документации)

КАРТА (ПЛАН)

Зоны санитарной охраны I пояса для подземных источников Судогодского водозабора расположенного по адресу: обл. владимирская, Судогодский р-н, вблизи д. Жуковка

(наименование объекта землеустройства)

№ п/п	Содержание	Номера листов
1	2	3
1	Основания для проведения землеустроительных работ и исходные данные	6
2	Сведения об объекте землеустройства	7
3	Сведения о местоположении границ объекта землеустройства	8
4	План границ объекта землеустройства	13
5	Санитарно-Эпидемиологическое заключения	15
6	Экспертное заключение	16

КАРТА (ПЛАН)

Зоны санитарной охраны I пояса для подземных источников Судогодского водозабора расположенного по адресу: обл. владимирская, Судогодский р-н, вблизи д. Жуковка

(наименование объекта землеустройства)

Основания для проведения землеустроительных работ и исходные данные**Перечень документов**

№ п/п	Наименование и реквизиты документа	Сведения об органе (организации), подготовившем или принявшем документ
1	2	3
1	"Картографическая основа кадастра (МСК-33)" № АКТ № 74/15 от "23" апреля 2015г.	Управление Федеральной службы государственной регистрации, кадастра и картографии по Владимирской области
2	"Санитарно-Эпидемиологическое заключения" № 33.ВЛ.03.000.М.000468.08.14 от "25" августа 2014г.	Управление Федеральной службы по надзору в сфере защиты прав потребителей и благополучия человека по Владимирской области
3	"Экспертное заключение" № 259 от "28" июля 2014г.	Управление Федеральной службы по надзору в сфере защиты прав потребителей и благополучия человека по Владимирской области

КАРТА (ПЛАН)

Зоны санитарной охраны I пояса для подземных источников Судогодского водозабора расположенного по адресу: обл. владимирская, Судогодский р-н, вблизи д. Жуковка

(наименование объекта землеустройства)

Сведения об объекте землеустройства

№ п/п	Характеристики объекта землеустройства	Описание характеристик
1	2	3
1.	Местоположение объекта землеустройства	обл Владимирская, р-н Судогодский, обл. Владимирская, р-н Судогодский, около д. Жуковка
2.	Площадь объекта землеустройства +/- величина погрешности определения площади (Р +/- Дельта Р)	131468 +/- 127 м ²
3.	Иные характеристики объекта землеустройства	Посадка высокоствольных деревьев. Все виды строительства, размещение зданий, проживание людей и применение ядохимикатов. Бурение скважин без согласования с Роспотребнадзором, закачка отработанных вод в подземные горизонты и подземное складирование ТБО., Запрещается: Посадка высокоствольных деревьев. Все виды строительства, размещение хозяйственных и бытовых зданий, проживание людей и применение ядохимикатов. Бурение новых скважин без согласования с органами Роспотребнадзора, закачка отработанных вод в подземные горизонты и подземное складирование ТБО.

КАРТА (ПЛАН)

Зоны санитарной охраны I пояса для подземных источников Судогодского водозабора расположенного по адресу: обл. владимирская, Судогодский р-н, вблизи д. Жуковка

(наименование объекта землеустройства)

Сведения о местоположении границ объекта землеустройства

1. Система координат МСК-33

2. Сведения о характерных точках границ объекта землеустройства

Обозначение характерных точек границ	Координаты, м		Метод определения координат и средняя квадратическая погрешность положения характерной точки (M _t), м	Описание закрепления точки
	X	Y		
1	2	3	4	5
н1	164042.96	250241.10	Аналитический метод, 0.10	Закрепление отсутствует
н2	163993.54	250248.67	Аналитический метод, 0.10	Закрепление отсутствует
н3	163929.47	250258.48	Аналитический метод, 0.10	Закрепление отсутствует
н4	163877.50	250269.96	Аналитический метод, 0.10	Закрепление отсутствует
н5	163830.69	250284.37	Аналитический метод, 0.10	Закрепление отсутствует
н6	163782.87	250298.91	Аналитический метод, 0.10	Закрепление отсутствует
н7	163812.29	250394.49	Аналитический метод, 0.10	Закрепление отсутствует
н8	163860.06	250379.77	Аналитический метод, 0.10	Закрепление отсутствует
н9	163898.95	250367.63	Аналитический метод, 0.10	Закрепление отсутствует
н10	163950.93	250356.24	Аналитический метод, 0.10	Закрепление отсутствует
н11	164008.68	250347.51	Аналитический метод, 0.10	Закрепление отсутствует
н12	164058.09	250339.95	Аналитический метод, 0.10	Закрепление отсутствует
н1	164042.96	250241.10	Аналитический метод, 0.10	Закрепление отсутствует
н13	162571.02	250331.05	Аналитический метод, 0.10	Закрепление отсутствует
н14	162530.19	250239.77	Аналитический метод, 0.10	Закрепление отсутствует
н15	162484.39	250259.93	Аналитический метод, 0.10	Закрепление отсутствует
н16	162454.05	250273.51	Аналитический метод, 0.10	Закрепление отсутствует

КАРТА (ПЛАН)

Зоны санитарной охраны I пояса для подземных источников Судогодского водозабора расположенного по адресу: обл. владимирская, Судогодский р-н, вблизи д. Жуковка

(наименование объекта землеустройства)

2. Сведения о характерных точках границ объекта землеустройства

Обозначение характерных точек границ	Координаты, м		Метод определения координат и средняя квадратическая погрешность положения характерной точки (Mt), м	Описание закрепления точки
	X	Y		
1	2	3	4	5
н17	162400.51	250297.54	Аналитический метод, 0.10	Закрепление отсутствует
н18	162347.23	250324.79	Аналитический метод, 0.10	Закрепление отсутствует
н19	162277.08	250366.25	Аналитический метод, 0.10	Закрепление отсутствует
н20	162227.55	250402.41	Аналитический метод, 0.10	Закрепление отсутствует
н21	162187.52	250432.37	Аналитический метод, 0.10	Закрепление отсутствует
н22	162247.43	250512.43	Аналитический метод, 0.10	Закрепление отсутствует
н23	162287.46	250482.48	Аналитический метод, 0.10	Закрепление отсутствует
н24	162322.59	250455.28	Аналитический метод, 0.10	Закрепление отсутствует
н25	162392.14	250414.14	Аналитический метод, 0.10	Закрепление отсутствует
н26	162440.99	250388.99	Аналитический метод, 0.10	Закрепление отсутствует
н27	162495.14	250365.02	Аналитический метод, 0.10	Закрепление отсутствует
н28	162525.33	250351.46	Аналитический метод, 0.10	Закрепление отсутствует
н13	162571.02	250331.05	Аналитический метод, 0.10	Закрепление отсутствует
н29	161834.81	251357.24	Аналитический метод, 0.10	Закрепление отсутствует
н30	161763.01	251287.64	Аналитический метод, 0.10	Закрепление отсутствует
н31	161728.21	251323.54	Аналитический метод, 0.10	Закрепление отсутствует
н32	161672.15	251381.37	Аналитический метод, 0.10	Закрепление отсутствует
н33	161599.44	251456.37	Аналитический метод, 0.10	Закрепление отсутствует
н34	161467.09	251495.44	Аналитический метод, 0.10	Закрепление отсутствует

КАРТА (ПЛАН)

Зоны санитарной охраны I пояса для подземных источников Судогодского водозабора расположенного по адресу: обл. владимирская, Судогодский р-н, вблизи д. Жуковка

(наименование объекта землеустройства)

2. Сведения о характерных точках границ объекта землеустройства

Обозначение характерных точек границ	Координаты, м		Метод определения координат и средняя квадратическая погрешность положения характерной точки (M _t), м	Описание закрепления точки
	X	Y		
1	2	3	4	5
н35	161434.67	251478.22	Аналитический метод, 0.10	Закрепление отсутствует
н36	161364.81	251453.07	Аналитический метод, 0.10	Закрепление отсутствует
н37	161290.43	251424.83	Аналитический метод, 0.10	Закрепление отсутствует
н38	161243.69	251407.08	Аналитический метод, 0.10	Закрепление отсутствует
н39	161208.19	251500.57	Аналитический метод, 0.10	Закрепление отсутствует
н40	161254.93	251518.32	Аналитический метод, 0.10	Закрепление отсутствует
н41	161329.31	251546.56	Аналитический метод, 0.10	Закрепление отсутствует
н42	161400.79	251572.31	Аналитический метод, 0.10	Закрепление отсутствует
н43	161464.73	251600.40	Аналитический метод, 0.10	Закрепление отсутствует
н44	161652.95	251544.84	Аналитический метод, 0.10	Закрепление отсутствует
н45	161745.30	251449.57	Аналитический метод, 0.10	Закрепление отсутствует
н46	161800.01	251393.14	Аналитический метод, 0.10	Закрепление отсутствует
н29	161834.81	251357.24	Аналитический метод, 0.10	Закрепление отсутствует

3. Сведения о частях границ объекта землеустройства

Обозначение части границ		Описание прохождения части границ
от точки	до точки	
1	2	3
н1	н2	-
н2	н3	-
н3	н4	-
н4	н5	-

КАРТА (ПЛАН)

Зоны санитарной охраны I пояса для подземных источников Судогодского водозабора расположенного по адресу: обл. владимирская, Судогодский р-н, вблизи д. Жуковка

(наименование объекта землеустройства)

3. Сведения о частях границ объекта землеустройства

Обозначение части границ		Описание прохождения части границ
от точки	до точки	
1	2	3
н5	н6	-
н6	н7	-
н7	н8	-
н8	н9	-
н9	н10	-
н10	н11	-
н11	н12	-
н12	н1	-
н13	н14	-
н14	н15	-
н15	н16	-
н16	н17	-
н17	н18	-
н18	н19	-
н19	н20	-
н20	н21	-
н21	н22	-
н22	н23	-
н23	н24	-
н24	н25	-
н25	н26	-
н26	н27	-
н27	н28	-
н28	н13	-
н29	н30	-
н30	н31	-
н31	н32	-
н32	н33	-
н33	н34	-
н34	н35	-
н35	н36	-

КАРТА (ПЛАН)

Зоны санитарной охраны I пояса для подземных источников Судогодского водозабора расположенного по адресу: обл. владимирская, Судогодский р-н, вблизи д. Жуковка

(наименование объекта землеустройства)

3. Сведения о частях границ объекта землеустройства

Обозначение части границ		Описание прохождения части границ
от точки	до точки	
1	2	3
н36	н37	-
н37	н38	-
н38	н39	-
н39	н40	-
н40	н41	-
н41	н42	-
н42	н43	-
н43	н44	-
н44	н45	-
н45	н46	-
н46	н29	-

КАРТА (ПЛАН)

Зоны санитарной охраны I пояса для подземных источников Судогодского водозабера
расположенного по адресу: обл. владимирская, Судогодский р-н, вблизи д. Жуковка
(наименование объекта землеустройства)

План границ объекта землеустройства

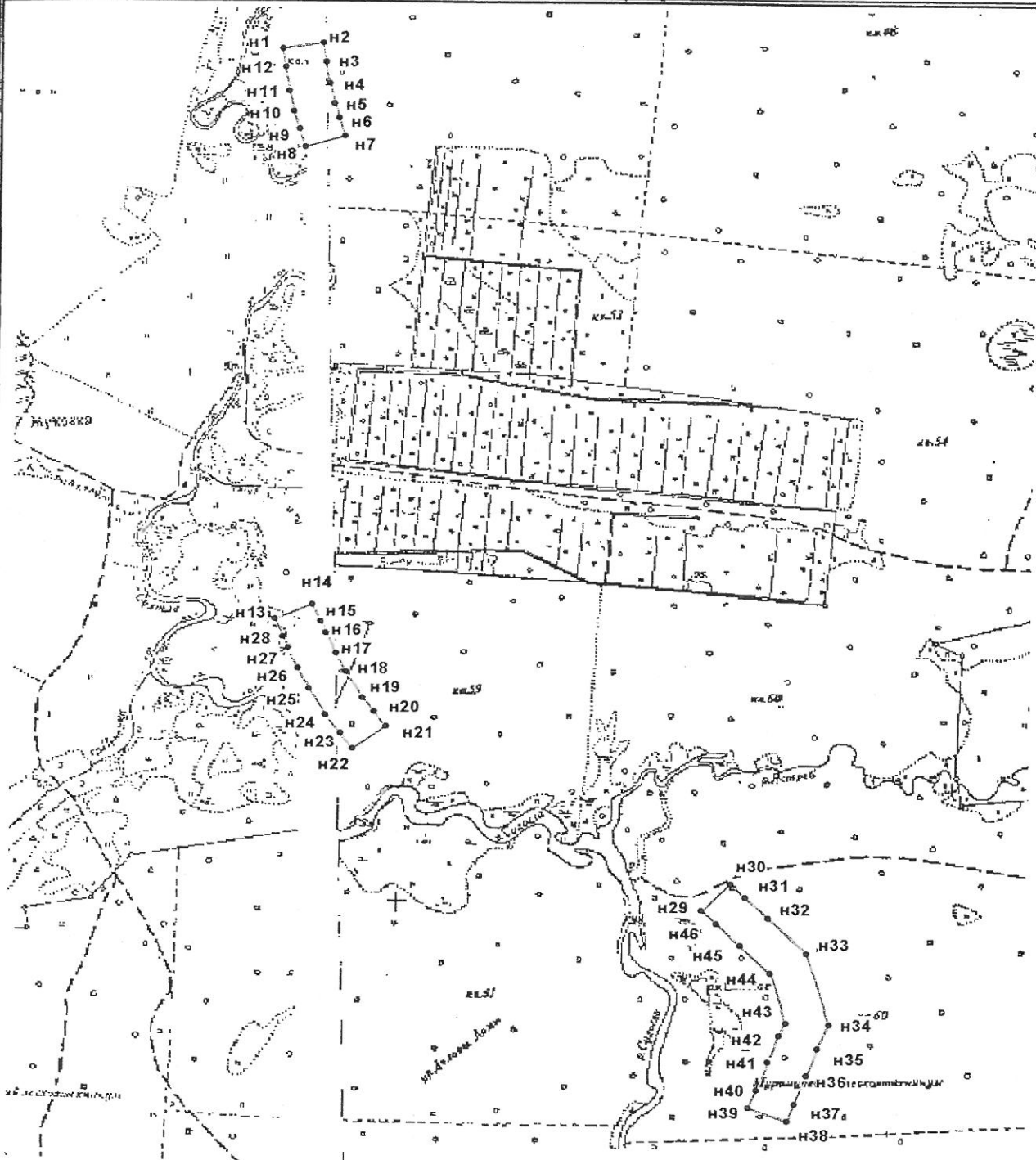

Масштаб 1:15000

Используемые условные знаки и обозначения:

- — — — — - зоны санитарной охраны водозаборной скважины
- n1 - характерная точка, номер

Подпись

[Handwritten signature]



Пупин Б.Н.

Дата "11" декабря 2015г

Место для оттиска печати лица, составившего карту (план) объекта землеустройства

**Титульный лист
КАРТА (ПЛАН)**

Зоны санитарной охраны II пояса для подземных источников Судогодского водозабора расположенного по адресу: обл. владимирская, Судогодский р-н, вблизи д. Жуковка
(наименование объекта землеустройства)

1. Сведения о заказчике землеустроительных работ:

О физическом лице:

Фамилия, имя, отчество (отчество указывается при наличии)

О юридическом лице, органе государственной власти, органе местного самоуправления:

Полное наименование Муниципальное унитарное предприятие "Владимирводоканал" города Владимира

Страна регистрации (инкорпорации) (указывается в отношении иностранного юридического лица)

Фамилия и инициалы уполномоченного представителя, его должность, реквизиты доверенности (если представитель действует по доверенности) Семихатов С. Е., генеральный директор

Подпись _____

"11" декабря 2015г.

Место для оттиска печати заказчика



КАРТА (ПЛАН)

Зоны санитарной охраны II пояса для подземных источников Судогодского водозабора расположенного по адресу: обл. владимирская, Судогодский р-н, вблизи д. Жуковка

(наименование объекта землеустройства)

2. Сведения об исполнителе землеустроительных работ:

Об индивидуальном предпринимателе:

Фамилия, имя, отчество (отчество указывается при наличии)

Идентификационный номер налогоплательщика _____

Контактный телефон и почтовый адрес _____

Номер квалификационного аттестата кадастрового инженера (если исполнителем является кадастровый инженер)

О юридическом лице:

Полное наименование ООО "Вега-33"

Основной государственный регистрационный номер 1023301283202

Контактный телефон и почтовый адрес тел. 53-21-47, г. Владимр, ул. Молодежная, 5

Фамилия и инициалы уполномоченного представителя юридического лица, его должность, реквизиты доверенности (если представитель действует по доверенности)

Сведения о кадастровом инженерере Гусин Борис Николаевич 33-10-07

Подпись _____

Дата "11" декабря 2015 г.

Место для оттиска печати лица, составившего карту(план) объекта землеустройства



КАРТА (ПЛАН)

Зоны санитарной охраны II пояса для подземных источников Судогодского водозабора расположенного по адресу: обл. владимирская, Судогодский р-н, вблизи д. Жуковка

(наименование объекта землеустройства)

3. Сведения о согласовании карты(плана) объекта землеустройства:

Полное наименование органа (организации), с которым осуществляется согласование, фамилия и инициалы уполномоченного лица, его должность -, - . -, -

Реквизиты письма (дата и номер, если согласование оформлено в виде письма)

№

Подпись _____

Дата " ____ " _____ г.

Место для оттиска печати органа(организации), с которым осуществляется согласование

КАРТА (ПЛАН)

Зоны санитарной охраны II пояса для подземных источников Судогодского водозабора расположенного по адресу: обл. владимирская, Судогодский р-н, вблизи д. Жуковка

(наименование объекта землеустройства)

4. Информация о передаче карты(плана) объекта землеустройства в государственный фонд данных, полученных в результате проведения землеустройства:

Регистрационный № 44-1-15

Дата передачи "14" декабря 2015г.

Судогодский отдел Управление Федеральной службы государственной регистрации, кадастра и картографии по Владимирской области

(наименование органа (организации), осуществляющего хранение землеустроительной документации)

КАРТА (ПЛАН)

Зоны санитарной охраны II пояса для подземных источников Судогодского водозабора расположенного по адресу: обл. владимирская, Судогодский р-н, вблизи д. Жуковка

(наименование объекта землеустройства)

№ п/п	Содержание	Номера листов
1	2	3
1	Основания для проведения землеустроительных работ и исходные данные	6
2	Сведения об объекте землеустройства	7
3	Сведения о местоположении границ объекта землеустройства	8
4	План границ объекта землеустройства	25
5	Санитарно-Эпидемиологическое заключения	26
6	Экспертное заключение	27

КАРТА (ПЛАН)

Зоны санитарной охраны II пояса для подземных источников Судогодского водозабора расположенного по адресу: обл. владимирская, Судогодский р-н, вблизи д. Жуковка

(наименование объекта землеустройства)

Основания для проведения землеустроительных работ и исходные данные**Перечень документов**

№ п/п	Наименование и реквизиты документа	Сведения об органе (организации), подготовившем или принявшем документ
1	2	3
1	"Картографическая основа кадастра (МСК-33)" № АКТ № 74/15 от "23" апреля 2015г.	Управление Федеральной службы государственной регистрации, кадастра и картографии по Владимирской области
2	"Санитарно-Эпидемиологическое заключения" № 33.ВЛ.03.000.М.000468.08.14 от "25" августа 2014г.	Управление Федеральной службы по надзору в сфере защиты прав потребителей и благополучия человека по Владимирской области
3	"Экспертное заключение" № 259 от "28" августа 2014г.	Управление Федеральной службы по надзору в сфере защиты прав потребителей и благополучия человека по Владимирской области

КАРТА (ПЛАН)

Зоны санитарной охраны II пояса для подземных источников Судогодского водозабора расположенного по адресу: обл. владимирская, Судогодский р-н, вблизи д. Жуковка

(наименование объекта землеустройства)

Сведения об объекте землеустройства

№ п/п	Характеристики объекта землеустройства	Описание характеристик
1	2	3
1.	Местоположение объекта землеустройства	обл Владимирская, р-н Судогодский, обл. Владимирская, р-н Судогодский, около д. Жуковка
2.	Площадь объекта землеустройства +/- величина погрешности определения площади (Р +/- Дельта Р)	4894350 +/- 774 м ²
3.	Иные характеристики объекта землеустройства	Размещение объектов, обуславливающих опасность микробного загрязнения; не допускается применение удобрений и ядохимикатов. Бурение скважин без согласования с Роспотребнадзором, закачка отработанных вод в подземные горизонты и подземное складирование ТБО, Запрещается: - Размещение объектов, обуславливающих опасность микробного загрязнения: силосных траншей, навозохранилищ, животноводческих, птицеводческих и прочих объектов сельхозназначения; не допускается применение удобрений и ядохимикатов. Бурение новых скважин без согласования с органами Роспотребнадзора, закачка отработанных вод в подземные горизонты и подземное складирование ТБО.

КАРТА (ПЛАН)

Зоны санитарной охраны II пояса для подземных источников Судогодского водозабора расположенного по адресу: обл. владимирская, Судогодский р-н, вблизи д. Жуковка

(наименование объекта землеустройства)

Сведения о местоположении границ объекта землеустройства

1. Система координат МСК-33

2. Сведения о характерных точках границ объекта землеустройства

Обозначение характерных точек границ	Координаты, м		Метод определения координат и средняя квадратическая погрешность положения характерной точки (M _t), м	Описание закрепления точки
	X	Y		
1	2	3	4	5
н1	162706.35	249934.53	Аналитический метод, 0.10	Закрепление отсутствует
н2	162759.47	249944.56	Аналитический метод, 0.10	Закрепление отсутствует
н3	162787.52	250007.21	Аналитический метод, 0.10	Закрепление отсутствует
н4	162838.84	250055.34	Аналитический метод, 0.10	Закрепление отсутствует
н5	162955.90	250076.20	Аналитический метод, 0.10	Закрепление отсутствует
н6	163005.73	250132.98	Аналитический метод, 0.10	Закрепление отсутствует
н7	162981.23	250231.02	Аналитический метод, 0.10	Закрепление отсутствует
н8	162944.48	250329.06	Аналитический метод, 0.10	Закрепление отсутствует
н9	162913.86	250351.53	Аналитический метод, 0.10	Закрепление отсутствует
н10	162846.49	250382.17	Аналитический метод, 0.10	Закрепление отсутствует
н11	162940.40	250425.07	Аналитический метод, 0.10	Закрепление отсутствует
н12	163081.26	250529.24	Аналитический метод, 0.10	Закрепление отсутствует
н13	163185.38	250612.98	Аналитический метод, 0.10	Закрепление отсутствует
н14	163218.04	250668.13	Аналитический метод, 0.10	Закрепление отсутствует
н15	163216.00	250770.26	Аналитический метод, 0.10	Закрепление отсутствует
н16	163199.67	250849.92	Аналитический метод, 0.10	Закрепление отсутствует
н17	163150.67	250950.01	Аналитический метод, 0.10	Закрепление отсутствует

КАРТА (ПЛАН)

Зоны санитарной охраны II пояса для подземных источников Судогодского водозабора расположенного по адресу: обл. владимирская, Судогодский р-н, вблизи д. Жуковка

(наименование объекта землеустройства)

2. Сведения о характерных точках границ объекта землеустройства

Обозначение характерных точек границ	Координаты, м		Метод определения координат и средняя квадратическая погрешность положения характерной точки (M _t), м	Описание закрепления точки
	X	Y		
1	2	3	4	5
н18	163083.30	251039.88	Аналитический метод, 0.10	Закрепление отсутствует
н19	162983.27	251107.28	Аналитический метод, 0.10	Закрепление отсутствует
н20	162856.70	251174.69	Аналитический метод, 0.10	Закрепление отсутствует
н21	162746.45	251193.07	Аналитический метод, 0.10	Закрепление отсутствует
н22	162652.54	251186.94	Аналитический метод, 0.10	Закрепление отсутствует
н23	162554.55	251174.69	Аналитический метод, 0.10	Закрепление отсутствует
н24	162497.39	251127.71	Аналитический метод, 0.10	Закрепление отсутствует
н25	162448.39	251046.01	Аналитический метод, 0.10	Закрепление отсутствует
н26	162323.86	250925.50	Аналитический метод, 0.10	Закрепление отсутствует
н27	162229.95	250813.15	Аналитический метод, 0.10	Закрепление отсутствует
н28	162150.33	250809.07	Аналитический метод, 0.10	Закрепление отсутствует
н29	162085.00	250784.56	Аналитический метод, 0.10	Закрепление отсутствует
н30	162056.42	250751.88	Аналитический метод, 0.10	Закрепление отсутствует
н31	162051.57	250721.94	Аналитический метод, 0.10	Закрепление отсутствует
н32	162046.56	250665.78	Аналитический метод, 0.10	Закрепление отсутствует
н33	162058.59	250619.66	Аналитический метод, 0.10	Закрепление отсутствует
н34	162080.64	250596.59	Аналитический метод, 0.10	Закрепление отсутствует
н35	162078.63	250546.45	Аналитический метод, 0.10	Закрепление отсутствует
н36	162048.57	250494.31	Аналитический метод, 0.10	Закрепление отсутствует

КАРТА (ПЛАН)

Зоны санитарной охраны II пояса для подземных источников Судогодского водозабора расположенного по адресу: обл. владимирская, Судогодский р-н, вблизи д. Жуковка

(наименование объекта землеустройства)

2. Сведения о характерных точках границ объекта землеустройства

Обозначение характерных точек границ	Координаты, м		Метод определения координат и средняя квадратическая погрешность положения характерной точки (M _t), м	Описание закрепления точки
	X	Y		
1	2	3	4	5
н37	162009.48	250463.23	Аналитический метод, 0.10	Закрепление отсутствует
н38	161978.41	250439.16	Аналитический метод, 0.10	Закрепление отсутствует
н39	161976.41	250403.06	Аналитический метод, 0.10	Закрепление отсутствует
н40	162072.62	250349.91	Аналитический метод, 0.10	Закрепление отсутствует
н41	162263.04	250303.79	Аналитический метод, 0.10	Закрепление отсутствует
н42	162302.13	250275.71	Аналитический метод, 0.10	Закрепление отсутствует
н43	162318.17	250237.61	Аналитический метод, 0.10	Закрепление отсутствует
н44	162315.16	250172.43	Аналитический метод, 0.10	Закрепление отсутствует
н45	162332.51	250105.00	Аналитический метод, 0.10	Закрепление отсутствует
н46	162358.57	250039.82	Аналитический метод, 0.10	Закрепление отсутствует
н47	162389.64	250004.72	Аналитический метод, 0.10	Закрепление отсутствует
н48	162421.71	250014.75	Аналитический метод, 0.10	Закрепление отсутствует
н49	162498.88	250136.08	Аналитический метод, 0.10	Закрепление отсутствует
н50	162514.92	250153.13	Аналитический метод, 0.10	Закрепление отсутствует
н51	162535.97	250141.10	Аналитический метод, 0.10	Закрепление отсутствует
н52	162551.00	250087.95	Аналитический метод, 0.10	Закрепление отсутствует
н53	162574.05	250002.72	Аналитический метод, 0.10	Закрепление отсутствует
н54	162622.16	249961.60	Аналитический метод, 0.10	Закрепление отсутствует
н1	162706.35	249934.53	Аналитический метод, 0.10	Закрепление отсутствует

КАРТА (ПЛАН)

Зоны санитарной охраны II пояса для подземных источников Судогодского водозабора расположенного по адресу: обл. владимирская, Судогодский р-н, вблизи д. Жуковка

(наименование объекта землеустройства)

2. Сведения о характерных точках границ объекта землеустройства

Обозначение характерных точек границ	Координаты, м		Метод определения координат и средняя квадратическая погрешность положения характерной точки (Мt), м	Описание закрепления точки
	X	Y		
1	2	3	4	5
н55	163868.92	250073.57	Аналитический метод, 0.10	Закрепление отсутствует
н56	164046.52	250189.40	Аналитический метод, 0.10	Закрепление отсутствует
н57	164065.89	250183.09	Аналитический метод, 0.10	Закрепление отсутствует
н58	164084.80	250182.19	Аналитический метод, 0.10	Закрепление отсутствует
н59	164115.88	250209.67	Аналитический метод, 0.10	Закрепление отсутствует
н60	164110.47	250224.99	Аналитический метод, 0.10	Закрепление отсутствует
н61	164142.45	250248.42	Аналитический метод, 0.10	Закрепление отсутствует
н62	164168.70	250261.08	Аналитический метод, 0.10	Закрепление отсутствует
н63	164216.44	250247.56	Аналитический метод, 0.10	Закрепление отсутствует
н64	164248.87	250248.92	Аналитический метод, 0.10	Закрепление отсутствует
н65	164265.53	250270.54	Аналитический метод, 0.10	Закрепление отсутствует
н66	164270.49	250305.24	Аналитический метод, 0.10	Закрепление отсутствует
н67	164289.09	250366.58	Аналитический метод, 0.10	Закрепление отсутствует
н68	164329.62	250409.38	Аналитический метод, 0.10	Закрепление отсутствует
н69	164371.96	250454.44	Аналитический метод, 0.10	Закрепление отсутствует
н70	164408.20	250482.00	Аналитический метод, 0.10	Закрепление отсутствует
н71	164460.89	250492.82	Аналитический метод, 0.10	Закрепление отсутствует
н72	164552.47	250520.33	Аналитический метод, 0.10	Закрепление отсутствует
н73	164602.46	250537.45	Аналитический метод, 0.10	Закрепление отсутствует

КАРТА (ПЛАН)

Зоны санитарной охраны II пояса для подземных источников Судогодского водозабора расположенного по адресу: обл. владимирская, Судогодский р-н, вблизи д. Жуковка

(наименование объекта землеустройства)

2. Сведения о характерных точках границ объекта землеустройства

Обозначение характерных точек границ	Координаты, м		Метод определения координат и средняя квадратическая погрешность положения характерной точки (Mt), м	Описание закрепления точки
	X	Y		
1	2	3	4	5
н74	164633.99	250560.88	Аналитический метод, 0.10	Закрепление отсутствует
н75	164650.65	250591.07	Аналитический метод, 0.10	Закрепление отсутствует
н76	164646.60	250687.50	Аналитический метод, 0.10	Закрепление отсутствует
н77	164651.20	250713.71	Аналитический метод, 0.10	Закрепление отсутствует
н78	164678.87	250744.86	Аналитический метод, 0.10	Закрепление отсутствует
н79	164731.91	250731.01	Аналитический метод, 0.10	Закрепление отсутствует
н80	164786.10	250694.10	Аналитический метод, 0.10	Закрепление отсутствует
н81	164828.75	250691.79	Аналитический метод, 0.10	Закрепление отсутствует
н82	164842.59	250705.64	Аналитический метод, 0.10	Закрепление отсутствует
н83	164850.66	250750.63	Аналитический метод, 0.10	Закрепление отсутствует
н84	164855.27	250771.39	Аналитический метод, 0.10	Закрепление отсутствует
н85	164880.64	250777.16	Аналитический метод, 0.10	Закрепление отсутствует
н86	164897.93	250754.09	Аналитический метод, 0.10	Закрепление отсутствует
н87	164916.38	250709.10	Аналитический метод, 0.10	Закрепление отсутствует
н88	164938.28	250695.26	Аналитический метод, 0.10	Закрепление отсутствует
н89	164963.65	250707.94	Аналитический метод, 0.10	Закрепление отсутствует
н90	164970.57	250749.47	Аналитический метод, 0.10	Закрепление отсутствует
н91	165007.69	250781.17	Аналитический метод, 0.10	Закрепление отсутствует
н92	164988.42	250854.60	Аналитический метод, 0.10	Закрепление отсутствует

КАРТА (ПЛАН)

Зоны санитарной охраны II пояса для подземных источников Судогодского водозабора расположенного по адресу: обл. владимирская, Судогодский р-н, вблизи д. Жуковка

(наименование объекта землеустройства)

2. Сведения о характерных точках границ объекта землеустройства

Обозначение характерных точек границ	Координаты, м		Метод определения координат и средняя квадратическая погрешность положения характерной точки (M _t), м	Описание закрепления точки
	X	Y		
1	2	3	4	5
н93	164941.64	250963.82	Аналитический метод, 0.10	Закрепление отсутствует
н94	164884.76	251055.61	Аналитический метод, 0.10	Закрепление отсутствует
н95	164819.62	251133.63	Аналитический метод, 0.10	Закрепление отсутствует
н96	164742.56	251203.38	Аналитический метод, 0.10	Закрепление отсутствует
н97	164680.66	251239.28	Аналитический метод, 0.10	Закрепление отсутствует
н98	164613.69	251271.41	Аналитический метод, 0.10	Закрепление отсутствует
н99	164546.72	251295.27	Аналитический метод, 0.10	Закрепление отсутствует
н100	164484.34	251307.20	Аналитический метод, 0.10	Закрепление отсутствует
н101	164386.18	251314.55	Аналитический метод, 0.10	Закрепление отсутствует
н102	164309.65	251307.18	Аналитический метод, 0.10	Закрепление отсутствует
н103	164234.43	251295.25	Аналитический метод, 0.10	Закрепление отсутствует
н104	164141.77	251268.63	Аналитический метод, 0.10	Закрепление отсутствует
н105	164065.39	251237.38	Аналитический метод, 0.10	Закрепление отсутствует
н106	163981.91	251195.15	Аналитический метод, 0.10	Закрепление отсутствует
н107	163906.68	251138.25	Аналитический метод, 0.10	Закрепление отсутствует
н108	163841.55	251073.08	Аналитический метод, 0.10	Закрепление отсутствует
н109	163791.78	251013.29	Аналитический метод, 0.10	Закрепление отсутствует
н110	163746.82	250946.29	Аналитический метод, 0.10	Закрепление отсутствует
н111	163715.63	250875.61	Аналитический метод, 0.10	Закрепление отсутствует

КАРТА (ПЛАН)

Зоны санитарной охраны II пояса для подземных источников Судогодского водозабора расположенного по адресу: обл. владимирская, Судогодский р-н, вблизи д. Жуковка

(наименование объекта землеустройства)

2. Сведения о характерных точках границ объекта землеустройства

Обозначение характерных точек границ	Координаты, м		Метод определения координат и средняя квадратическая погрешность положения характерной точки (M _t), м	Описание закрепления точки
	X	Y		
1	2	3	4	5
н112	163697.29	250828.80	Аналитический метод, 0.10	Закрепление отсутствует
н113	163672.52	250743.44	Аналитический метод, 0.10	Закрепление отсутствует
н114	163648.66	250661.75	Аналитический метод, 0.10	Закрепление отсутствует
н115	163622.06	250540.60	Аналитический метод, 0.10	Закрепление отсутствует
н116	163593.62	250388.23	Аналитический метод, 0.10	Закрепление отсутствует
н117	163596.37	250346.93	Аналитический метод, 0.10	Закрепление отсутствует
н118	163685.36	250348.76	Аналитический метод, 0.10	Закрепление отсутствует
н119	163716.55	250340.50	Аналитический метод, 0.10	Закрепление отсутствует
н120	163720.22	250320.31	Аналитический метод, 0.10	Закрепление отсутствует
н121	163689.03	250248.72	Аналитический метод, 0.10	Закрепление отсутствует
н122	163689.95	250235.87	Аналитический метод, 0.10	Закрепление отсутствует
н123	163724.81	250236.78	Аналитический метод, 0.10	Закрепление отсутствует
н124	163770.68	250223.02	Аналитический метод, 0.10	Закрепление отсутствует
н125	163784.65	250208.11	Аналитический метод, 0.10	Закрепление отсутствует
н126	163786.49	250163.13	Аналитический метод, 0.10	Закрепление отсутствует
н127	163833.27	250163.13	Аналитический метод, 0.10	Закрепление отсутствует
н128	163860.80	250143.86	Аналитический метод, 0.10	Закрепление отсутствует
н129	163869.97	250107.14	Аналитический метод, 0.10	Закрепление отсутствует
н130	163859.88	250076.85	Аналитический метод, 0.10	Закрепление отсутствует

КАРТА (ПЛАН)

Зоны санитарной охраны II пояса для подземных источников Судогодского водозабора расположенного по адресу: обл. владимирская, Судогодский р-н, вблизи д. Жуковка

(наименование объекта землеустройства)

2. Сведения о характерных точках границ объекта землеустройства

Обозначение характерных точек границ	Координаты, м		Метод определения координат и средняя квадратическая погрешность положения характерной точки (M), м	Описание закрепления точки
	X	Y		
1	2	3	4	5
н55	163868.92	250073.57	Аналитический метод, 0.10	Закрепление отсутствует
н131	162018.98	250968.87	Аналитический метод, 0.10	Закрепление отсутствует
н132	162226.58	251093.49	Аналитический метод, 0.10	Закрепление отсутствует
н133	162326.20	251164.83	Аналитический метод, 0.10	Закрепление отсутствует
н134	162429.73	251276.23	Аналитический метод, 0.10	Закрепление отсутствует
н135	162514.03	251386.75	Аналитический метод, 0.10	Закрепление отсутствует
н136	162561.89	251488.38	Аналитический метод, 0.10	Закрепление отсутствует
н137	162603.88	251635.94	Аналитический метод, 0.10	Закрепление отсутствует
н138	162610.72	251733.66	Аналитический метод, 0.10	Закрепление отсутствует
н139	162613.73	251874.75	Аналитический метод, 0.10	Закрепление отсутствует
н140	162585.41	252035.01	Аналитический метод, 0.10	Закрепление отсутствует
н141	162527.78	252176.71	Аналитический метод, 0.10	Закрепление отсутствует
н142	162440.67	252324.58	Аналитический метод, 0.10	Закрепление отсутствует
н143	162350.81	252438.91	Аналитический метод, 0.10	Закрепление отсутствует
н144	162235.56	252565.95	Аналитический метод, 0.10	Закрепление отсутствует
н145	162124.83	252646.22	Аналитический метод, 0.10	Закрепление отсутствует
н146	162002.75	252713.65	Аналитический метод, 0.10	Закрепление отсутствует
н147	161837.68	252763.49	Аналитический метод, 0.10	Закрепление отсутствует
н148	161682.95	252797.76	Аналитический метод, 0.10	Закрепление отсутствует

КАРТА (ПЛАН)

Зоны санитарной охраны II пояса для подземных источников Судогодского водозабора расположенного по адресу: обл. владимирская, Судогодский р-н, вблизи д. Жуковка

(наименование объекта землеустройства)

2. Сведения о характерных точках границ объекта землеустройства

Обозначение характерных точек границ	Координаты, м		Метод определения координат и средняя квадратическая погрешность положения характерной точки (M), м	Описание закрепления точки
	X	Y		
1	2	3	4	5
н149	161576.49	252801.67	Аналитический метод, 0.10	Закрепление отсутствует
н150	161431.56	252797.73	Аналитический метод, 0.10	Закрепление отсутствует
н151	161301.66	252772.32	Аналитический метод, 0.10	Закрепление отсутствует
н152	161177.28	252739.08	Аналитический метод, 0.10	Закрепление отсутствует
н153	161050.31	252672.63	Аналитический метод, 0.10	Закрепление отсутствует
н154	160962.20	252621.75	Аналитический метод, 0.10	Закрепление отсутствует
н155	160852.81	252542.59	Аналитический метод, 0.10	Закрепление отсутствует
н156	160719.00	252417.51	Аналитический метод, 0.10	Закрепление отсутствует
н157	160621.95	252308.82	Аналитический метод, 0.10	Закрепление отсутствует
н158	160538.93	252176.90	Аналитический метод, 0.10	Закрепление отсутствует
н159	160498.88	252080.16	Аналитический метод, 0.10	Закрепление отсутствует
н160	160448.09	251921.85	Аналитический метод, 0.10	Закрепление отсутствует
н161	160420.75	251801.66	Аналитический метод, 0.10	Закрепление отсутствует
н162	160394.38	251674.62	Аналитический метод, 0.10	Закрепление отсутствует
н163	160410.97	251545.79	Аналитический метод, 0.10	Закрепление отсутствует
н164	160536.77	251429.21	Аналитический метод, 0.10	Закрепление отсутствует
н165	160782.64	251310.07	Аналитический метод, 0.10	Закрепление отсутствует
н166	160984.74	251226.21	Аналитический метод, 0.10	Закрепление отсутствует
н167	161066.03	251220.62	Аналитический метод, 0.10	Закрепление отсутствует

КАРТА (ПЛАН)

Зоны санитарной охраны II пояса для подземных источников Судогодского водозабора расположенного по адресу: обл. владимирская, Судогодский р-н, вблизи д. Жуковка

(наименование объекта землеустройства)

2. Сведения о характерных точках границ объекта землеустройства

Обозначение характерных точек границ	Координаты, м		Метод определения координат и средняя квадратическая погрешность положения характерной точки (Mt), м	Описание закрепления точки
	X	Y		
1	2	3	4	5
н168	161058.83	251257.08	Аналитический метод, 0.10	Закрепление отсутствует
н169	161057.87	251296.42	Аналитический метод, 0.10	Закрепление отсутствует
н170	161063.15	251321.37	Аналитический метод, 0.10	Закрепление отсутствует
н171	161094.32	251325.69	Аналитический метод, 0.10	Закрепление отсутствует
н172	161130.76	251298.82	Аналитический метод, 0.10	Закрепление отсутствует
н173	161152.33	251259.48	Аналитический метод, 0.10	Закрепление отсутствует
н174	161152.81	251220.14	Аналитический метод, 0.10	Закрепление отсутствует
н175	161157.61	251181.77	Аналитический метод, 0.10	Закрепление отсутствует
н176	161192.13	251179.37	Аналитический метод, 0.10	Закрепление отсутствует
н177	161231.66	251198.03	Аналитический метод, 0.10	Закрепление отсутствует
н178	161287.76	251211.47	Аналитический метод, 0.10	Закрепление отсутствует
н179	161466.33	251246.97	Аналитический метод, 0.10	Закрепление отсутствует
н180	161547.58	251248.41	Аналитический метод, 0.10	Закрепление отсутствует
н181	161592.17	251206.19	Аналитический метод, 0.10	Закрепление отсутствует
н182	161604.64	251178.85	Аналитический метод, 0.10	Закрепление отсутствует
н183	161719.23	251180.77	Аналитический метод, 0.10	Закрепление отсутствует
н184	161740.09	251166.32	Аналитический метод, 0.10	Закрепление отсутствует
н185	161822.08	251168.72	Аналитический метод, 0.10	Закрепление отсутствует
н186	161853.73	251189.83	Аналитический метод, 0.10	Закрепление отсутствует

КАРТА (ПЛАН)

Зоны санитарной охраны II пояса для подземных источников Судогодского водозабора расположенного по адресу: обл. владимирская, Судогодский р-н, вблизи д. Жуковка

(наименование объекта землеустройства)

2. Сведения о характерных точках границ объекта землеустройства

Обозначение характерных точек границ	Координаты, м		Метод определения координат и средняя квадратическая погрешность положения характерной точки (Mt), м	Описание закрепления точки
	X	Y		
1	2	3	4	5
н187	161879.14	251185.99	Аналитический метод, 0.10	Закрепление отсутствует
н188	161892.08	251175.43	Аналитический метод, 0.10	Закрепление отсутствует
н189	161881.06	251137.05	Аналитический метод, 0.10	Закрепление отсутствует
н190	161894.48	251120.74	Аналитический метод, 0.10	Закрепление отсутствует
н191	161991.04	251079.89	Аналитический метод, 0.10	Закрепление отсутствует
н192	161993.92	251049.67	Аналитический метод, 0.10	Закрепление отсутствует
н193	161972.82	251035.76	Аналитический метод, 0.10	Закрепление отсутствует
н194	161965.63	251021.37	Аналитический метод, 0.10	Закрепление отсутствует
н195	161968.02	250991.62	Аналитический метод, 0.10	Закрепление отсутствует
н131	162018.98	250968.87	Аналитический метод, 0.10	Закрепление отсутствует

3. Сведения о частях границ объекта землеустройства

Обозначение части границ		Описание прохождения части границ
от точки	до точки	
1	2	3
н1	н2	-
н2	н3	-
н3	н4	-
н4	н5	-
н5	н6	-
н6	н7	-
н7	н8	-
н8	н9	-
н9	н10	-

КАРТА (ПЛАН)

Зоны санитарной охраны II пояса для подземных источников Судогодского водозабора расположенного по адресу: обл. владимирская, Судогодский р-н, вблизи д. Жуковка

(наименование объекта землеустройства)

3. Сведения о частях границ объекта землеустройства

Обозначение части границ		Описание прохождения части границ
от точки	до точки	
1	2	3
н10	н11	-
н11	н12	-
н12	н13	-
н13	н14	-
н14	н15	-
н15	н16	-
н16	н17	-
н17	н18	-
н18	н19	-
н19	н20	-
н20	н21	-
н21	н22	-
н22	н23	-
н23	н24	-
н24	н25	-
н25	н26	-
н26	н27	-
н27	н28	-
н28	н29	-
н29	н30	-
н30	н31	-
н31	н32	-
н32	н33	-
н33	н34	-
н34	н35	-
н35	н36	-
н36	н37	-
н37	н38	-
н38	н39	-
н39	н40	-
н40	н41	-

КАРТА (ПЛАН)

Зоны санитарной охраны II пояса для подземных источников Судогодского водозабора расположенного по адресу: обл. владимирская, Судогодский р-н, вблизи д. Жуковка

(наименование объекта землеустройства)

3. Сведения о частях границ объекта землеустройства

Обозначение части границ		Описание прохождения части границ
от точки	до точки	
1	2	3
н41	н42	-
н42	н43	-
н43	н44	-
н44	н45	-
н45	н46	-
н46	н47	-
н47	н48	-
н48	н49	-
н49	н50	-
н50	н51	-
н51	н52	-
н52	н53	-
н53	н54	-
н54	н1	-
н55	н56	-
н56	н57	-
н57	н58	-
н58	н59	-
н59	н60	-
н60	н61	-
н61	н62	-
н62	н63	-
н63	н64	-
н64	н65	-
н65	н66	-
н66	н67	-
н67	н68	-
н68	н69	-
н69	н70	-
н70	н71	-
н71	н72	-

КАРТА (ПЛАН)

Зоны санитарной охраны II пояса для подземных источников Судогодского водозабора расположенного по адресу: обл. владимирская, Судогодский р-н, вблизи д. Жуковка

(наименование объекта землеустройства)

3. Сведения о частях границ объекта землеустройства

Обозначение части границ		Описание прохождения части границ
от точки	до точки	
1	2	3
н72	н73	-
н73	н74	-
н74	н75	-
н75	н76	-
н76	н77	-
н77	н78	-
н78	н79	-
н79	н80	-
н80	н81	-
н81	н82	-
н82	н83	-
н83	н84	-
н84	н85	-
н85	н86	-
н86	н87	-
н87	н88	-
н88	н89	-
н89	н90	-
н90	н91	-
н91	н92	-
н92	н93	-
н93	н94	-
н94	н95	-
н95	н96	-
н96	н97	-
н97	н98	-
н98	н99	-
н99	н100	-
н100	н101	-
н101	н102	-
н102	н103	-

КАРТА (ПЛАН)

Зоны санитарной охраны II пояса для подземных источников Судогодского водозабора расположенного по адресу: обл. владимирская, Судогодский р-н, вблизи д. Жуковка

(наименование объекта землеустройства)

3. Сведения о частях границ объекта землеустройства

Обозначение части границ		Описание прохождения части границ
от точки	до точки	
1	2	3
н103	н104	-
н104	н105	-
н105	н106	-
н106	н107	-
н107	н108	-
н108	н109	-
н109	н110	-
н110	н111	-
н111	н112	-
н112	н113	-
н113	н114	-
н114	н115	-
н115	н116	-
н116	н117	-
н117	н118	-
н118	н119	-
н119	н120	-
н120	н121	-
н121	н122	-
н122	н123	-
н123	н124	-
н124	н125	-
н125	н126	-
н126	н127	-
н127	н128	-
н128	н129	-
н129	н130	-
н130	н55	-
н131	н132	-
н132	н133	-
н133	н134	-

КАРТА (ПЛАН)

Зоны санитарной охраны II пояса для подземных источников Судогодского водозабора расположенного по адресу: обл. владимирская, Судогодский р-н, вблизи д. Жуковка

(наименование объекта землеустройства)

3. Сведения о частях границ объекта землеустройства

Обозначение части границ		Описание прохождения части границ
от точки	до точки	
1	2	3
н134	н135	-
н135	н136	-
н136	н137	-
н137	н138	-
н138	н139	-
н139	н140	-
н140	н141	-
н141	н142	-
н142	н143	-
н143	н144	-
н144	н145	-
н145	н146	-
н146	н147	-
н147	н148	-
н148	н149	-
н149	н150	-
н150	н151	-
н151	н152	-
н152	н153	-
н153	н154	-
н154	н155	-
н155	н156	-
н156	н157	-
н157	н158	-
н158	н159	-
н159	н160	-
н160	н161	-
н161	н162	-
н162	н163	-
н163	н164	-
н164	н165	-

КАРТА (ПЛАН)

Зоны санитарной охраны II пояса для подземных источников Судогодского водозабора расположенного по адресу: обл. владимирская, Судогодский р-н, вблизи д. Жуковка

(наименование объекта землеустройства)

3. Сведения о частях границ объекта землеустройства

Обозначение части границ		Описание прохождения части границ
от точки	до точки	
1	2	3
н165	н166	-
н166	н167	-
н167	н168	-
н168	н169	-
н169	н170	-
н170	н171	-
н171	н172	-
н172	н173	-
н173	н174	-
н174	н175	-
н175	н176	-
н176	н177	-
н177	н178	-
н178	н179	-
н179	н180	-
н180	н181	-
н181	н182	-
н182	н183	-
н183	н184	-
н184	н185	-
н185	н186	-
н186	н187	-
н187	н188	-
н188	н189	-
н189	н190	-
н190	н191	-
н191	н192	-
н192	н193	-
н193	н194	-
н194	н195	-
н195	н131	-

КАРТА (ПЛАН)

Зоны санитарной охраны II пояса для подземных источников Судогодского водозабора
расположенного по адресу: обл. владимирская, Судогодский р-н, вблизи д. Жуковка

(наименование объекта землеустройства)

План границ объекта землеустройства

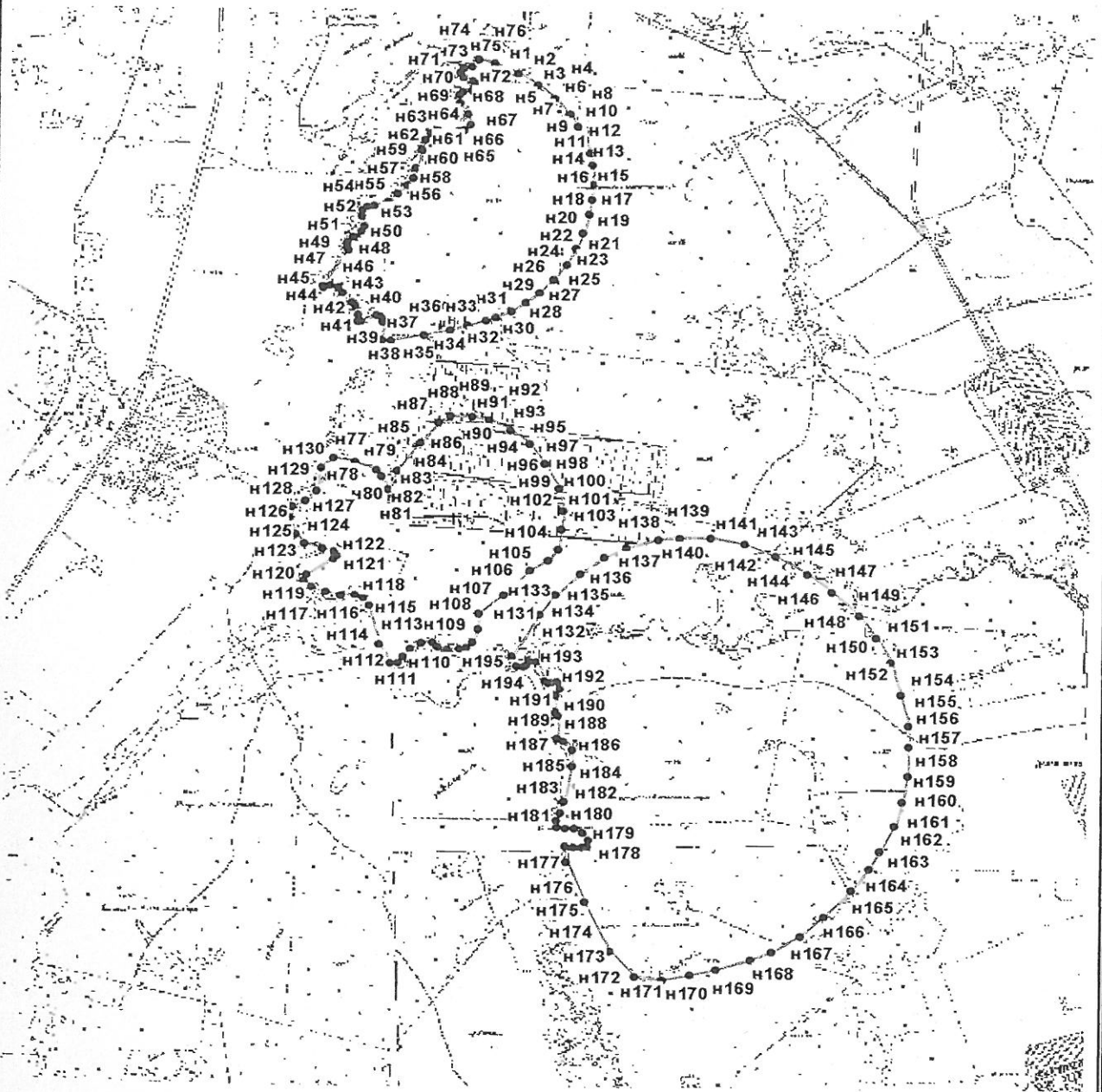

Масштаб 1 : 30000

Используемые условные знаки и обозначения:

- - зоны санитарной охраны водозаборной скважины
- n1 - характерная точка, номер

Подпись



Гулин Б.Н.

Дата "11" декабря 2015г.

Место для оттиска печати лица, составившего карту (план) объекта землеустройства

**Титульный лист
КАРТА (ПЛАН)**

Зоны санитарной охраны III пояса для подземных источников Судогодского водозабора расположенного по адресу: обл. владимирская, Судогодский р-н, вблизи д. Жуковка
(наименование объекта землеустройства)

1. Сведения о заказчике землеустроительных работ:

О физическом лице:

Фамилия, имя, отчество (отчество указывается при наличии)

О юридическом лице, органе государственной власти, органе местного самоуправления:

Полное наименование Муниципальное унитарное предприятие "Владимирводоканал" города Владимира

Страна регистрации (инкорпорации) (указывается в отношении иностранного юридического лица)

Фамилия и инициалы уполномоченного представителя, его должность, реквизиты доверенности (если представитель действует по доверенности) Семихатов С. Е., генеральный директор

Подпись _____

"11" декабря 2015г.

Место для отиска печати заказчика



КАРТА (ПЛАН)

Зоны санитарной охраны III пояса для подземных источников Судогодского водозабора расположенного по адресу: обл. владимирская, Судогодский р-н, вблизи д. Жуковка

(наименование объекта землеустройства)

2. Сведения об исполнителе землеустроительных работ:

Об индивидуальном предпринимателе:

Фамилия, имя, отчество (отчество указывается при наличии)

Идентификационный номер налогоплательщика

Контактный телефон и почтовый адрес

Номер квалификационного аттестата кадастрового инженера (если исполнителем является кадастровый инженер)

О юридическом лице:

Полное наименование ООО "Вега-33"

Основной государственный регистрационный номер 1023301283202

Контактный телефон и почтовый адрес тел. 53-21-47, г. Владимир, ул. Молодежная, 5

Фамилия и инициалы уполномоченного представителя юридического лица, его должность, реквизиты доверенности (если представитель действует по доверенности)

Сведения о кадастровом инженере Гугин Борис Николаевич 33-10-07

Подпись

Дата "11" декабря 2015г.

Место для оттиска печати лица, составившего карту(план) объекта землеустройства



КАРТА (ПЛАН)

Зоны санитарной охраны III пояса для подземных источников Судогодского водозабора расположенного по адресу: обл. владимирская, Судогодский р-н, вблизи д. Жуковка

(наименование объекта землеустройства)

3. Сведения о согласовании карты(плана) объекта землеустройства:

Полное наименование органа (организации), с которым осуществляется согласование, фамилия и инициалы уполномоченного лица, его должность -, - -, -, -

Реквизиты письма (дата и номер, если согласование оформлено в виде письма)
№

Подпись _____

Дата " ____ " _____ г.

Место для оттиска печати органа(организации), с которым осуществляется согласование

КАРТА (ПЛАН)

Зоны санитарной охраны III пояса для подземных источников Судогодского водозабора расположенного по адресу: обл. владимирская, Судогодский р-н, вблизи д. Жуковка

(наименование объекта землеустройства)

4. Информация о передаче карты(плана) объекта землеустройства в государственный фонд данных, полученных в результате проведения землеустройства:

Регистрационный № 45-1-15

Дата передачи "14" декабря 2015г.

Судогодский отдел Управление Федеральной службы государственной регистрации, кадастра и картографии по Владимирской области

(наименование органа (организации), осуществляющего хранение землеустроительной документации)

КАРТА (ПЛАН)

Зоны санитарной охраны III пояса для подземных источников Судогодского водозабора расположенного по адресу: обл. владимирская, Судогодский р-н, вблизи д. Жуковка

(наименование объекта землеустройства)

№ п/п	Содержание	Номера листов
1	2	3
1	Основания для проведения землеустроительных работ и исходные данные	6
2	Сведения об объекте землеустройства	7
3	Сведения о местоположении границ объекта землеустройства	8
4	План границ объекта землеустройства	29
5	Санитарно-Эпидемиологическое заключения	30
6	Экспертное заключение	31

КАРТА (ПЛАН)

Зоны санитарной охраны III пояса для подземных источников Судогодского водозабора расположенного по адресу: обл. владимирская, Судогодский р-н, вблизи д. Жуковка

(наименование объекта землеустройства)

Основания для проведения землеустроительных работ и исходные данные

Перечень документов

№ п/п	Наименование и реквизиты документа	Сведения об органе (организации), подготовившем или принявшем документ
1	2	3
1	"Картографическая основа кадастра (МСК-33)" № АКТ № 74/15 от "23" апреля 2015г.	Управление Федеральной службы государственной регистрации, кадастра и картографии по Владимирской области
2	"Санитарно-Эпидемиологическое заключения" № 33.ВЛ.03.000.М.000468.08.14 от "25" августа 2014г.	Управление Федеральной службы по надзору в сфере защиты прав потребителей и благополучия человека по Владимирской области
3	"Экспертное заключение" № 259 от "14" августа 2013г.	Управление Федеральной службы по надзору в сфере защиты прав потребителей и благополучия человека по Владимирской области

КАРТА (ПЛАН)

Зоны санитарной охраны III пояса для подземных источников Судогодского водозабора расположенного по адресу: обл. владимирская, Судогодский р-н, вблизи д. Жуковка

(наименование объекта землеустройства)

Сведения об объекте землеустройства

№ п/п	Характеристики объекта землеустройства	Описание характеристик
1	2	3
1.	Местоположение объекта землеустройства	обл Владимирская, р-н Судогодский, обл. Владимирская, р-н Судогодский, около д. Жуковка
2.	Площадь объекта землеустройства +/- величина погрешности определения площади (Р +/- Дельта Р)	80963002 +/- 3149 м ²
3.	Иные характеристики объекта землеустройства	<p>размещение складов ГСМ, накопителей промстоков, шламохранилищ, объектов, обуславливающих опасность химического загрязнения. Бурение скважин без согласования с Роспотребнадзором, закачка отработанных вод в подземные горизонты и подземное складирование ТБО, Запрещается: размещение складов ГСМ, накопителей промстоков, шламохранилищ и других объектов, обуславливающих опасность химического загрязнения подземных вод. Размещение таких объектов допускается только при использовании защищенных подземных вод при условии выполнения специальных мероприятий по защите водоносного горизонта от загрязнения по согласованию с органами Роспотребнадзора, государственного экологического и геологического контроля. Бурение новых скважин без согласования с органами Роспотребнадзора, закачка отработанных вод в подземные горизонты и подземное складирование ТБО.</p>

КАРТА (ПЛАН)

Зоны санитарной охраны III пояса для подземных источников Судогодского водозабора расположенного по адресу: обл. владимирская, Судогодский р-н, вблизи д. Жуковка

(наименование объекта землеустройства)

Сведения о местоположении границ объекта землеустройства

1. Система координат МСК-33

2. Сведения о характерных точках границ объекта землеустройства

Обозначение характерных точек границ	Координаты, м		Метод определения координат и средняя квадратическая погрешность положения характерной точки (Mt), м	Описание закрепления точки
	X	Y		
1	2	3	4	5
н1	162706.35	249934.53	Аналитический метод, 0.10	Закрепление отсутствует
н2	162759.47	249944.56	Аналитический метод, 0.10	Закрепление отсутствует
н3	162787.52	250007.21	Аналитический метод, 0.10	Закрепление отсутствует
н4	162838.84	250055.34	Аналитический метод, 0.10	Закрепление отсутствует
н5	162955.90	250076.20	Аналитический метод, 0.10	Закрепление отсутствует
н6	163005.73	250132.98	Аналитический метод, 0.10	Закрепление отсутствует
н7	163055.10	250160.47	Аналитический метод, 0.10	Закрепление отсутствует
н8	163119.97	250194.91	Аналитический метод, 0.10	Закрепление отсутствует
н9	163220.58	250216.10	Аналитический метод, 0.10	Закрепление отсутствует
н10	163293.39	250243.91	Аналитический метод, 0.10	Закрепление отсутствует
н11	163339.95	250257.18	Аналитический метод, 0.10	Закрепление отсутствует
н12	163367.75	250298.24	Аналитический метод, 0.10	Закрепление отсутствует
н13	163365.10	250368.44	Аналитический метод, 0.10	Закрепление отсутствует
н14	163387.60	250426.72	Аналитический метод, 0.10	Закрепление отсутствует
н15	163407.46	250442.61	Аналитический метод, 0.10	Закрепление отсутствует
н16	163452.90	250445.28	Аналитический метод, 0.10	Закрепление отсутствует
н17	163515.12	250416.14	Аналитический метод, 0.10	Закрепление отсутствует

КАРТА (ПЛАН)

Зоны санитарной охраны III пояса для подземных источников Судогодского водозабора расположенного по адресу: обл. владимирская, Судогодский р-н, вблизи д. Жуковка

(наименование объекта землеустройства)

2. Сведения о характерных точках границ объекта землеустройства

Обозначение характерных точек границ	Координаты, м		Метод определения координат и средняя квадратическая погрешность положения характерной точки (Mt), м	Описание закрепления точки
	X	Y		
1	2	3	4	5
н18	163549.54	250385.67	Аналитический метод, 0.10	Закрепление отсутствует
н19	163596.37	250346.93	Аналитический метод, 0.10	Закрепление отсутствует
н20	163685.36	250348.76	Аналитический метод, 0.10	Закрепление отсутствует
н21	163716.55	250340.50	Аналитический метод, 0.10	Закрепление отсутствует
н22	163720.22	250320.31	Аналитический метод, 0.10	Закрепление отсутствует
н23	163689.03	250248.72	Аналитический метод, 0.10	Закрепление отсутствует
н24	163689.95	250235.87	Аналитический метод, 0.10	Закрепление отсутствует
н25	163724.81	250236.78	Аналитический метод, 0.10	Закрепление отсутствует
н26	163770.68	250223.02	Аналитический метод, 0.10	Закрепление отсутствует
н27	163784.65	250208.11	Аналитический метод, 0.10	Закрепление отсутствует
н28	163786.49	250163.13	Аналитический метод, 0.10	Закрепление отсутствует
н29	163833.27	250163.13	Аналитический метод, 0.10	Закрепление отсутствует
н30	163860.80	250143.86	Аналитический метод, 0.10	Закрепление отсутствует
н31	163869.97	250107.14	Аналитический метод, 0.10	Закрепление отсутствует
н32	163859.88	250076.85	Аналитический метод, 0.10	Закрепление отсутствует
н33	163868.92	250073.57	Аналитический метод, 0.10	Закрепление отсутствует
н34	164046.52	250189.40	Аналитический метод, 0.10	Закрепление отсутствует
н35	164065.89	250183.09	Аналитический метод, 0.10	Закрепление отсутствует
н36	164084.80	250182.19	Аналитический метод, 0.10	Закрепление отсутствует

КАРТА (ПЛАН)

Зоны санитарной охраны III пояса для подземных источников Судогодского водозабора расположенного по адресу: обл. владимирская, Судогодский р-н, вблизи д. Жуковка

(наименование объекта землеустройства)

2. Сведения о характерных точках границ объекта землеустройства

Обозначение характерных точек границ	Координаты, м		Метод определения координат и средняя квадратическая погрешность положения характерной точки (M _t), м	Описание закрепления точки
	X	Y		
1	2	3	4	5
н37	164115.88	250209.67	Аналитический метод, 0.10	Закрепление отсутствует
н38	164110.47	250224.99	Аналитический метод, 0.10	Закрепление отсутствует
н39	164142.45	250248.42	Аналитический метод, 0.10	Закрепление отсутствует
н40	164168.70	250261.08	Аналитический метод, 0.10	Закрепление отсутствует
н41	164216.44	250247.56	Аналитический метод, 0.10	Закрепление отсутствует
н42	164248.87	250248.92	Аналитический метод, 0.10	Закрепление отсутствует
н43	164265.53	250270.54	Аналитический метод, 0.10	Закрепление отсутствует
н44	164270.49	250305.24	Аналитический метод, 0.10	Закрепление отсутствует
н45	164289.09	250366.58	Аналитический метод, 0.10	Закрепление отсутствует
н46	164329.62	250409.38	Аналитический метод, 0.10	Закрепление отсутствует
н47	164371.96	250454.44	Аналитический метод, 0.10	Закрепление отсутствует
н48	164408.20	250482.00	Аналитический метод, 0.10	Закрепление отсутствует
н49	164460.89	250492.82	Аналитический метод, 0.10	Закрепление отсутствует
н50	164552.47	250520.33	Аналитический метод, 0.10	Закрепление отсутствует
н51	164602.46	250537.45	Аналитический метод, 0.10	Закрепление отсутствует
н52	164633.99	250560.88	Аналитический метод, 0.10	Закрепление отсутствует
н53	164650.65	250591.07	Аналитический метод, 0.10	Закрепление отсутствует
н54	164646.60	250687.50	Аналитический метод, 0.10	Закрепление отсутствует
н55	164651.20	250713.71	Аналитический метод, 0.10	Закрепление отсутствует

КАРТА (ПЛАН)

Зоны санитарной охраны III пояса для подземных источников Судогодского водозабора расположенного по адресу: обл. владимирская, Судогодский р-н, вблизи д. Жуковка

(наименование объекта землеустройства)

2. Сведения о характерных точках границ объекта землеустройства

Обозначение характерных точек границ	Координаты, м		Метод определения координат и средняя квадратическая погрешность положения характерной точки (M _t), м	Описание закрепления точки
	X	Y		
1	2	3	4	5
н56	164678.87	250744.86	Аналитический метод, 0.10	Закрепление отсутствует
н57	164731.91	250731.01	Аналитический метод, 0.10	Закрепление отсутствует
н58	164786.10	250694.10	Аналитический метод, 0.10	Закрепление отсутствует
н59	164828.75	250691.79	Аналитический метод, 0.10	Закрепление отсутствует
н60	164842.59	250705.64	Аналитический метод, 0.10	Закрепление отсутствует
н61	164850.66	250750.63	Аналитический метод, 0.10	Закрепление отсутствует
н62	164855.27	250771.39	Аналитический метод, 0.10	Закрепление отсутствует
н63	164880.64	250777.16	Аналитический метод, 0.10	Закрепление отсутствует
н64	164897.93	250754.09	Аналитический метод, 0.10	Закрепление отсутствует
н65	164916.38	250709.10	Аналитический метод, 0.10	Закрепление отсутствует
н66	164938.28	250695.26	Аналитический метод, 0.10	Закрепление отсутствует
н67	164963.65	250707.94	Аналитический метод, 0.10	Закрепление отсутствует
н68	164970.57	250749.47	Аналитический метод, 0.10	Закрепление отсутствует
н69	165007.69	250781.17	Аналитический метод, 0.10	Закрепление отсутствует
н70	165061.46	250795.22	Аналитический метод, 0.10	Закрепление отсутствует
н71	165128.98	250820.39	Аналитический метод, 0.10	Закрепление отсутствует
н72	165123.68	250858.80	Аналитический метод, 0.10	Закрепление отсутствует
н73	165099.85	250870.72	Аналитический метод, 0.10	Закрепление отсутствует
н74	165078.67	250891.91	Аналитический метод, 0.10	Закрепление отсутствует

КАРТА (ПЛАН)

Зоны санитарной охраны III пояса для подземных источников Судогодского водозабора расположенного по адресу: обл. владимирская, Судогодский р-н, вблизи д. Жуковка

(наименование объекта землеустройства)

2. Сведения о характерных точках границ объекта землеустройства

Обозначение характерных точек границ	Координаты, м		Метод определения координат и средняя квадратическая погрешность положения характерной точки (M _t), м	Описание закрепления точки
	X	Y		
1	2	3	4	5
н75	165097.20	250950.19	Аналитический метод, 0.10	Закрепление отсутствует
н76	165138.74	250976.84	Аналитический метод, 0.10	Закрепление отсутствует
н77	165212.88	251007.30	Аналитический метод, 0.10	Закрепление отсутствует
н78	165269.80	251002.01	Аналитический метод, 0.10	Закрепление отсутствует
н79	165338.64	250980.81	Аналитический метод, 0.10	Закрепление отсутствует
н80	165412.77	250983.46	Аналитический метод, 0.10	Закрепление отсутствует
н81	165484.26	250974.19	Аналитический метод, 0.10	Закрепление отсутствует
н82	165533.24	250933.13	Аналитический метод, 0.10	Закрепление отсутствует
н83	165584.09	250939.88	Аналитический метод, 0.10	Закрепление отсутствует
н84	165640.46	250958.51	Аналитический метод, 0.10	Закрепление отсутствует
н85	165668.38	250956.44	Аналитический метод, 0.10	Закрепление отсутствует
н86	165685.45	250945.06	Аналитический метод, 0.10	Закрепление отсутствует
н87	165698.89	250905.74	Аналитический метод, 0.10	Закрепление отсутствует
н88	165682.77	250852.76	Аналитический метод, 0.10	Закрепление отсутствует
н89	165581.93	250783.95	Аналитический метод, 0.10	Закрепление отсутствует
н90	165578.83	250743.07	Аналитический метод, 0.10	Закрепление отсутствует
н91	165565.39	250718.76	Аналитический метод, 0.10	Закрепление отсутствует
н92	165531.26	250691.85	Аналитический метод, 0.10	Закрепление отсутствует
н93	165530.74	250677.88	Аналитический метод, 0.10	Закрепление отсутствует

КАРТА (ПЛАН)

Зоны санитарной охраны III пояса для подземных источников Судогодского водозабора расположенного по адресу: обл. владимирская, Судогодский р-н, вблизи д. Жуковка

(наименование объекта землеустройства)

2. Сведения о характерных точках границ объекта землеустройства

Обозначение характерных точек границ	Координаты, м		Метод определения координат и средняя квадратическая погрешность положения характерной точки (M _t), м	Описание закрепления точки
	X	Y		
1	2	3	4	5
н94	165541.08	250658.22	Аналитический метод, 0.10	Закрепление отсутствует
н95	165572.63	250638.04	Аналитический метод, 0.10	Закрепление отсутствует
н96	165625.89	250600.79	Аналитический метод, 0.10	Закрепление отсутствует
н97	165661.57	250593.03	Аналитический метод, 0.10	Закрепление отсутствует
н98	165706.04	250583.72	Аналитический метод, 0.10	Закрепление отсутствует
н99	165751.03	250594.07	Аналитический метод, 0.10	Закрепление отсутствует
н100	165788.78	250598.20	Аналитический метод, 0.10	Закрепление отсутствует
н101	165807.40	250591.48	Аналитический метод, 0.10	Закрепление отсутствует
н102	165809.47	250573.37	Аналитический метод, 0.10	Закрепление отсутствует
н103	165828.73	250562.00	Аналитический метод, 0.10	Закрепление отсутствует
н104	166129.53	251003.25	Аналитический метод, 0.10	Закрепление отсутствует
н105	166489.58	251574.83	Аналитический метод, 0.10	Закрепление отсутствует
н106	166942.52	252348.71	Аналитический метод, 0.10	Закрепление отсутствует
н107	167319.41	253097.53	Аналитический метод, 0.10	Закрепление отсутствует
н108	167616.73	253704.09	Аналитический метод, 0.10	Закрепление отсутствует
н109	168150.67	254838.72	Аналитический метод, 0.10	Закрепление отсутствует
н110	168547.37	255748.39	Аналитический метод, 0.10	Закрепление отсутствует
н111	168830.68	256573.75	Аналитический метод, 0.10	Закрепление отсутствует
н112	169006.17	257153.89	Аналитический метод, 0.10	Закрепление отсутствует

КАРТА (ПЛАН)

Зоны санитарной охраны III пояса для подземных источников Судогодского водозабора расположенного по адресу: обл. владимирская, Судогодский р-н, вблизи д. Жуковка

(наименование объекта землеустройства)

2. Сведения о характерных точках границ объекта землеустройства

Обозначение характерных точек границ	Координаты, м		Метод определения координат и средняя квадратическая погрешность положения характерной точки (M _t), м	Описание закрепления точки
	X	Y		
1	2	3	4	5
н113	169118.66	257649.94	Аналитический метод, 0.10	Закрепление отсутствует
н114	169173.00	258293.26	Аналитический метод, 0.10	Закрепление отсутствует
н115	169148.01	258764.30	Аналитический метод, 0.10	Закрепление отсутствует
н116	169064.68	259185.32	Аналитический метод, 0.10	Закрепление отсутствует
н117	168923.03	259547.97	Аналитический метод, 0.10	Закрепление отсутствует
н118	168727.21	259856.44	Аналитический метод, 0.10	Закрепление отсутствует
н119	168430.33	260123.88	Аналитический метод, 0.10	Закрепление отсутствует
н120	168167.85	260211.42	Аналитический метод, 0.10	Закрепление отсутствует
н121	167930.37	260207.25	Аналитический метод, 0.10	Закрепление отсутствует
н122	167767.88	260144.72	Аналитический метод, 0.10	Закрепление отсутствует
н123	167667.89	259982.15	Аналитический метод, 0.10	Закрепление отсутствует
н124	167567.90	259748.72	Аналитический метод, 0.10	Закрепление отсутствует
н125	167501.24	259581.98	Аналитический метод, 0.10	Закрепление отсутствует
н126	167401.05	259503.86	Аналитический метод, 0.10	Закрепление отсутствует
н127	167295.00	259528.24	Аналитический метод, 0.10	Закрепление отсутствует
н128	167257.43	259635.97	Аналитический метод, 0.10	Закрепление отсутствует
н129	167244.53	259945.68	Аналитический метод, 0.10	Закрепление отсутствует
н130	167166.83	260181.08	Аналитический метод, 0.10	Закрепление отсутствует
н131	167039.29	260391.86	Аналитический метод, 0.10	Закрепление отсутствует

КАРТА (ПЛАН)

Зоны санитарной охраны III пояса для подземных источников Судогодского водозабора расположенного по адресу: обл. владимирская, Судогодский р-н, вблизи д. Жуковка

(наименование объекта землеустройства)

2. Сведения о характерных точках границ объекта землеустройства

Обозначение характерных точек границ	Координаты, м		Метод определения координат и средняя квадратическая погрешность положения характерной точки (Mt), м	Описание закрепления точки
	X	Y		
1	2	3	4	5
н132	166825.30	260585.70	Аналитический метод, 0.10	Закрепление отсутствует
н133	166618.93	260733.39	Аналитический метод, 0.10	Закрепление отсутствует
н134	166471.05	260934.35	Аналитический метод, 0.10	Закрепление отсутствует
н135	166443.67	261293.05	Аналитический метод, 0.10	Закрепление отсутствует
н136	166354.82	261609.93	Аналитический метод, 0.10	Закрепление отсутствует
н137	166235.59	261855.55	Аналитический метод, 0.10	Закрепление отсутствует
н138	166108.05	262051.99	Аналитический метод, 0.10	Закрепление отсутствует
н139	166024.48	262120.06	Аналитический метод, 0.10	Закрепление отсутствует
н140	165948.10	262136.47	Аналитический метод, 0.10	Закрепление отсутствует
н141	165900.11	262109.20	Аналитический метод, 0.10	Закрепление отсутствует
н142	165852.13	262027.09	Аналитический метод, 0.10	Закрепление отсутствует
н143	165767.71	262003.86	Аналитический метод, 0.10	Закрепление отсутствует
н144	165604.73	262066.67	Аналитический метод, 0.10	Закрепление отсутствует
н145	165316.58	262170.92	Аналитический метод, 0.10	Закрепление отсутствует
н146	164949.23	262243.28	Аналитический метод, 0.10	Закрепление отсутствует
н147	164511.20	262292.30	Аналитический метод, 0.10	Закрепление отсутствует
н148	164413.22	262344.19	Аналитический метод, 0.10	Закрепление отсутствует
н149	164302.62	262427.26	Аналитический метод, 0.10	Закрепление отсутствует
н150	164109.52	262436.25	Аналитический метод, 0.10	Закрепление отсутствует

КАРТА (ПЛАН)

Зоны санитарной охраны III пояса для подземных источников Судогодского водозабора расположенного по адресу: обл. владимирская, Судогодский р-н, вблизи д. Жуковка

(наименование объекта землеустройства)

2. Сведения о характерных точках границ объекта землеустройства

Обозначение характерных точек границ	Координаты, м		Метод определения координат и средняя квадратическая погрешность положения характерной точки (Mt), м	Описание закрепления точки
	X	Y		
1	2	3	4	5
н151	163806.94	262355.52	Аналитический метод, 0.10	Закрепление отсутствует
н152	163492.83	262202.70	Аналитический метод, 0.10	Закрепление отсутствует
н153	163198.08	262014.97	Аналитический метод, 0.10	Закрепление отсутствует
н154	162889.73	261798.73	Аналитический метод, 0.10	Закрепление отсутствует
н155	162601.06	261587.97	Аналитический метод, 0.10	Закрепление отсутствует
н156	162320.83	261313.76	Аналитический метод, 0.10	Закрепление отсутствует
н157	161992.31	260924.52	Аналитический метод, 0.10	Закрепление отсутствует
н158	161743.94	260595.42	Аналитический метод, 0.10	Закрепление отсутствует
н159	161599.42	260335.54	Аналитический метод, 0.10	Закрепление отсутствует
н160	161417.82	259907.13	Аналитический метод, 0.10	Закрепление отсутствует
н161	161236.32	259378.31	Аналитический метод, 0.10	Закрепление отсутствует
н162	160938.89	258379.56	Аналитический метод, 0.10	Закрепление отсутствует
н163	160575.52	257009.48	Аналитический метод, 0.10	Закрепление отсутствует
н164	160442.72	256509.99	Аналитический метод, 0.10	Закрепление отсутствует
н165	160188.88	255462.94	Аналитический метод, 0.10	Закрепление отсутствует
н166	160035.94	254683.89	Аналитический метод, 0.10	Закрепление отсутствует
н167	159923.56	253934.25	Аналитический метод, 0.10	Закрепление отсутствует
н168	159895.84	253489.78	Аналитический метод, 0.10	Закрепление отсутствует
н169	159911.37	252934.27	Аналитический метод, 0.10	Закрепление отсутствует

КАРТА (ПЛАН)

Зоны санитарной охраны III пояса для подземных источников Судогодского водозабора расположенного по адресу: обл. владимирская, Судогодский р-н, вблизи д. Жуковка

(наименование объекта землеустройства)

2. Сведения о характерных точках границ объекта землеустройства

Обозначение характерных точек границ	Координаты, м		Метод определения координат и средняя квадратическая погрешность положения характерной точки (M _t), м	Описание закрепления точки
	X	Y		
1	2	3	4	5
н170	159966.67	252456.74	Аналитический метод, 0.10	Закрепление отсутствует
н171	160078.43	252097.21	Аналитический метод, 0.10	Закрепление отсутствует
н172	160343.37	251622.73	Аналитический метод, 0.10	Закрепление отсутствует
н173	160410.97	251545.79	Аналитический метод, 0.10	Закрепление отсутствует
н174	160536.77	251429.21	Аналитический метод, 0.10	Закрепление отсутствует
н175	160782.64	251310.07	Аналитический метод, 0.10	Закрепление отсутствует
н176	160984.74	251226.21	Аналитический метод, 0.10	Закрепление отсутствует
н177	161066.03	251220.62	Аналитический метод, 0.10	Закрепление отсутствует
н178	161058.83	251257.08	Аналитический метод, 0.10	Закрепление отсутствует
н179	161057.87	251296.42	Аналитический метод, 0.10	Закрепление отсутствует
н180	161063.15	251321.37	Аналитический метод, 0.10	Закрепление отсутствует
н181	161094.32	251325.69	Аналитический метод, 0.10	Закрепление отсутствует
н182	161130.76	251298.82	Аналитический метод, 0.10	Закрепление отсутствует
н183	161152.33	251259.48	Аналитический метод, 0.10	Закрепление отсутствует
н184	161152.81	251220.14	Аналитический метод, 0.10	Закрепление отсутствует
н185	161157.61	251181.77	Аналитический метод, 0.10	Закрепление отсутствует
н186	161192.13	251179.37	Аналитический метод, 0.10	Закрепление отсутствует
н187	161231.66	251198.03	Аналитический метод, 0.10	Закрепление отсутствует
н188	161287.76	251211.47	Аналитический метод, 0.10	Закрепление отсутствует

КАРТА (ПЛАН)

Зоны санитарной охраны III пояса для подземных источников Судогодского водозабора расположенного по адресу: обл. владимирская, Судогодский р-н, вблизи д. Жуковка

(наименование объекта землеустройства)

2. Сведения о характерных точках границ объекта землеустройства

Обозначение характерных точек границ	Координаты, м		Метод определения координат и средняя квадратическая погрешность положения характерной точки (M _t), м	Описание закрепления точки
	X	Y		
1	2	3	4	5
н189	161466.33	251246.97	Аналитический метод, 0.10	Закрепление отсутствует
н190	161547.58	251248.41	Аналитический метод, 0.10	Закрепление отсутствует
н191	161592.17	251206.19	Аналитический метод, 0.10	Закрепление отсутствует
н192	161604.64	251178.85	Аналитический метод, 0.10	Закрепление отсутствует
н193	161719.23	251180.77	Аналитический метод, 0.10	Закрепление отсутствует
н194	161740.09	251166.32	Аналитический метод, 0.10	Закрепление отсутствует
н195	161822.08	251168.72	Аналитический метод, 0.10	Закрепление отсутствует
н196	161853.73	251189.83	Аналитический метод, 0.10	Закрепление отсутствует
н197	161879.14	251185.99	Аналитический метод, 0.10	Закрепление отсутствует
н198	161892.08	251175.43	Аналитический метод, 0.10	Закрепление отсутствует
н199	161881.06	251137.05	Аналитический метод, 0.10	Закрепление отсутствует
н200	161894.48	251120.74	Аналитический метод, 0.10	Закрепление отсутствует
н201	161991.04	251079.89	Аналитический метод, 0.10	Закрепление отсутствует
н202	161993.92	251049.67	Аналитический метод, 0.10	Закрепление отсутствует
н203	161972.82	251035.76	Аналитический метод, 0.10	Закрепление отсутствует
н204	161965.63	251021.37	Аналитический метод, 0.10	Закрепление отсутствует
н205	161968.02	250991.62	Аналитический метод, 0.10	Закрепление отсутствует
н206	162018.98	250968.87	Аналитический метод, 0.10	Закрепление отсутствует
н207	162038.71	250936.62	Аналитический метод, 0.10	Закрепление отсутствует

КАРТА (ПЛАН)

Зоны санитарной охраны III пояса для подземных источников Судогодского водозабора расположенного по адресу: обл. владимирская, Судогодский р-н, вблизи д. Жуковка

(наименование объекта землеустройства)

2. Сведения о характерных точках границ объекта землеустройства

Обозначение характерных точек границ	Координаты, м		Метод определения координат и средняя квадратическая погрешность положения характерной точки (M _t), м	Описание закрепления точки
	X	Y		
1	2	3	4	5
н208	162042.04	250865.04	Аналитический метод, 0.10	Закрепление отсутствует
н209	162032.05	250816.77	Аналитический метод, 0.10	Закрепление отсутствует
н210	162050.36	250796.79	Аналитический метод, 0.10	Закрепление отсутствует
н211	162056.42	250751.88	Аналитический метод, 0.10	Закрепление отсутствует
н212	162051.57	250721.94	Аналитический метод, 0.10	Закрепление отсутствует
н213	162046.56	250665.78	Аналитический метод, 0.10	Закрепление отсутствует
н214	162058.59	250619.66	Аналитический метод, 0.10	Закрепление отсутствует
н215	162080.64	250596.59	Аналитический метод, 0.10	Закрепление отсутствует
н216	162078.63	250546.45	Аналитический метод, 0.10	Закрепление отсутствует
н217	162048.57	250494.31	Аналитический метод, 0.10	Закрепление отсутствует
н218	162009.48	250463.23	Аналитический метод, 0.10	Закрепление отсутствует
н219	161978.41	250439.16	Аналитический метод, 0.10	Закрепление отсутствует
н220	161976.41	250403.06	Аналитический метод, 0.10	Закрепление отсутствует
н221	162072.62	250349.91	Аналитический метод, 0.10	Закрепление отсутствует
н222	162263.04	250303.79	Аналитический метод, 0.10	Закрепление отсутствует
н223	162302.13	250275.71	Аналитический метод, 0.10	Закрепление отсутствует
н224	162318.17	250237.61	Аналитический метод, 0.10	Закрепление отсутствует
н225	162315.16	250172.43	Аналитический метод, 0.10	Закрепление отсутствует
н226	162332.51	250105.00	Аналитический метод, 0.10	Закрепление отсутствует

КАРТА (ПЛАН)

Зоны санитарной охраны III пояса для подземных источников Судогодского водозабора расположенного по адресу: обл. владимирская, Судогодский р-н, вблизи д. Жуковка

(наименование объекта землеустройства)

2. Сведения о характерных точках границ объекта землеустройства

Обозначение характерных точек границ	Координаты, м		Метод определения координат и средняя квадратическая погрешность положения характерной точки (M), м	Описание закрепления точки
	X	Y		
1	2	3	4	5
н227	162358.57	250039.82	Аналитический метод, 0.10	Закрепление отсутствует
н228	162389.64	250004.72	Аналитический метод, 0.10	Закрепление отсутствует
н229	162421.71	250014.75	Аналитический метод, 0.10	Закрепление отсутствует
н230	162498.88	250136.08	Аналитический метод, 0.10	Закрепление отсутствует
н231	162514.92	250153.13	Аналитический метод, 0.10	Закрепление отсутствует
н232	162535.97	250141.10	Аналитический метод, 0.10	Закрепление отсутствует
н233	162551.00	250087.95	Аналитический метод, 0.10	Закрепление отсутствует
н234	162574.05	250002.72	Аналитический метод, 0.10	Закрепление отсутствует
н235	162622.16	249961.60	Аналитический метод, 0.10	Закрепление отсутствует
н1	162706.35	249934.53	Аналитический метод, 0.10	Закрепление отсутствует

3. Сведения о частях границ объекта землеустройства

Обозначение части границ		Описание прохождения части границ
от точки	до точки	
1	2	3
н1	н2	-
н2	н3	-
н3	н4	-
н4	н5	-
н5	н6	-
н6	н7	-
н7	н8	-
н8	н9	-
н9	н10	-

КАРТА (ПЛАН)

Зоны санитарной охраны III пояса для подземных источников Судогодского водозабора расположенного по адресу: обл. владимирская, Судогодский р-н, вблизи д. Жуковка

(наименование объекта землеустройства)

3. Сведения о частях границ объекта землеустройства

Обозначение части границ		Описание прохождения части границ
от точки	до точки	
1	2	3
н10	н11	-
н11	н12	-
н12	н13	-
н13	н14	-
н14	н15	-
н15	н16	-
н16	н17	-
н17	н18	-
н18	н19	-
н19	н20	-
н20	н21	-
н21	н22	-
н22	н23	-
н23	н24	-
н24	н25	-
н25	н26	-
н26	н27	-
н27	н28	-
н28	н29	-
н29	н30	-
н30	н31	-
н31	н32	-
н32	н33	-
н33	н34	-
н34	н35	-
н35	н36	-
н36	н37	-
н37	н38	-
н38	н39	-
н39	н40	-
н40	н41	-

КАРТА (ПЛАН)

Зоны санитарной охраны III пояса для подземных источников Судогодского водозабора расположенного по адресу: обл. владимирская, Судогодский р-н, вблизи д. Жуковка

(наименование объекта землеустройства)

3. Сведения о частях границ объекта землеустройства

Обозначение части границ		Описание прохождения части границ
от точки	до точки	
1	2	3
н41	н42	-
н42	н43	-
н43	н44	-
н44	н45	-
н45	н46	-
н46	н47	-
н47	н48	-
н48	н49	-
н49	н50	-
н50	н51	-
н51	н52	-
н52	н53	-
н53	н54	-
н54	н55	-
н55	н56	-
н56	н57	-
н57	н58	-
н58	н59	-
н59	н60	-
н60	н61	-
н61	н62	-
н62	н63	-
н63	н64	-
н64	н65	-
н65	н66	-
н66	н67	-
н67	н68	-
н68	н69	-
н69	н70	-
н70	н71	-
н71	н72	-

КАРТА (ПЛАН)

Зоны санитарной охраны III пояса для подземных источников Судогодского водозабора расположенного по адресу: обл. владимирская, Судогодский р-н, вблизи д. Жуковка

(наименование объекта землеустройства)

3. Сведения о частях границ объекта землеустройства

Обозначение части границ		Описание прохождения части границ
от точки	до точки	
1	2	3
н72	н73	-
н73	н74	-
н74	н75	-
н75	н76	-
н76	н77	-
н77	н78	-
н78	н79	-
н79	н80	-
н80	н81	-
н81	н82	-
н82	н83	-
н83	н84	-
н84	н85	-
н85	н86	-
н86	н87	-
н87	н88	-
н88	н89	-
н89	н90	-
н90	н91	-
н91	н92	-
н92	н93	-
н93	н94	-
н94	н95	-
н95	н96	-
н96	н97	-
н97	н98	-
н98	н99	-
н99	н100	-
н100	н101	-
н101	н102	-
н102	н103	-

КАРТА (ПЛАН)

Зоны санитарной охраны III пояса для подземных источников Судогодского водозабора расположенного по адресу: обл. владимирская, Судогодский р-н, вблизи д. Жуковка

(наименование объекта землеустройства)

3. Сведения о частях границ объекта землеустройства

Обозначение части границ		Описание прохождения части границ
от точки	до точки	
1	2	3
н103	н104	-
н104	н105	-
н105	н106	-
н106	н107	-
н107	н108	-
н108	н109	-
н109	н110	-
н110	н111	-
н111	н112	-
н112	н113	-
н113	н114	-
н114	н115	-
н115	н116	-
н116	н117	-
н117	н118	-
н118	н119	-
н119	н120	-
н120	н121	-
н121	н122	-
н122	н123	-
н123	н124	-
н124	н125	-
н125	н126	-
н126	н127	-
н127	н128	-
н128	н129	-
н129	н130	-
н130	н131	-
н131	н132	-
н132	н133	-
н133	н134	-

КАРТА (ПЛАН)

Зоны санитарной охраны III пояса для подземных источников Судогодского водозабора расположенного по адресу: обл. владимирская, Судогодский р-н, вблизи д. Жуковка

(наименование объекта землеустройства)

3. Сведения о частях границ объекта землеустройства

Обозначение части границ		Описание прохождения части границ
от точки	до точки	
1	2	3
н134	н135	-
н135	н136	-
н136	н137	-
н137	н138	-
н138	н139	-
н139	н140	-
н140	н141	-
н141	н142	-
н142	н143	-
н143	н144	-
н144	н145	-
н145	н146	-
н146	н147	-
н147	н148	-
н148	н149	-
н149	н150	-
н150	н151	-
н151	н152	-
н152	н153	-
н153	н154	-
н154	н155	-
н155	н156	-
н156	н157	-
н157	н158	-
н158	н159	-
н159	н160	-
н160	н161	-
н161	н162	-
н162	н163	-
н163	н164	-
н164	н165	-

КАРТА (ПЛАН)

Зоны санитарной охраны III пояса для подземных источников Судогодского водозабора расположенного по адресу: обл. владимирская, Судогодский р-н, вблизи д. Жуковка

(наименование объекта землеустройства)

3. Сведения о частях границ объекта землеустройства

Обозначение части границ		Описание прохождения части границ
от точки	до точки	
1	2	3
н165	н166	-
н166	н167	-
н167	н168	-
н168	н169	-
н169	н170	-
н170	н171	-
н171	н172	-
н172	н173	-
н173	н174	-
н174	н175	-
н175	н176	-
н176	н177	-
н177	н178	-
н178	н179	-
н179	н180	-
н180	н181	-
н181	н182	-
н182	н183	-
н183	н184	-
н184	н185	-
н185	н186	-
н186	н187	-
н187	н188	-
н188	н189	-
н189	н190	-
н190	н191	-
н191	н192	-
н192	н193	-
н193	н194	-
н194	н195	-
н195	н196	-

КАРТА (ПЛАН)

Зоны санитарной охраны III пояса для подземных источников Судогодского водозабора расположенного по адресу: обл. владимирская, Судогодский р-н, вблизи д. Жуковка

(наименование объекта землеустройства)

3. Сведения о частях границ объекта землеустройства

Обозначение части границ		Описание прохождения части границ
от точки	до точки	
1	2	3
н196	н197	-
н197	н198	-
н198	н199	-
н199	н200	-
н200	н201	-
н201	н202	-
н202	н203	-
н203	н204	-
н204	н205	-
н205	н206	-
н206	н207	-
н207	н208	-
н208	н209	-
н209	н210	-
н210	н211	-
н211	н212	-
н212	н213	-
н213	н214	-
н214	н215	-
н215	н216	-
н216	н217	-
н217	н218	-
н218	н219	-
н219	н220	-
н220	н221	-
н221	н222	-
н222	н223	-
н223	н224	-
н224	н225	-
н225	н226	-
н226	н227	-

КАРТА (ПЛАН)

Зоны санитарной охраны III пояса для подземных источников Судогодского водозабора расположенного по адресу: обл. владимирская, Судогодский р-н, вблизи д. Жуковка

(наименование объекта землеустройства)

3. Сведения о частях границ объекта землеустройства

Обозначение части границ		Описание прохождения части границ
от точки	до точки	
1	2	3
н227	н228	-
н228	н229	-
н229	н230	-
н230	н231	-
н231	н232	-
н232	н233	-
н233	н234	-
н234	н235	-
н235	н1	-

КАРТА (ПЛАН)

Зоны санитарной охраны III пояса для подземных источников Судогодского водозабора расположенного по адресу: обл. владимирская, Судогодский р-н, вблизи д. Жуковка

(наименование объекта землеустройства)

План границ объекта землеустройства



Масштаб 1: 60000

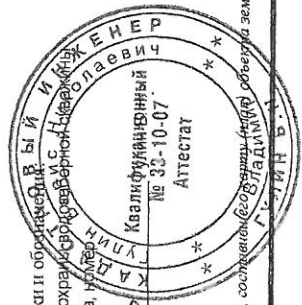

Используемые условные знаки и обозначения: - зоны санитарной охраны III пояса Судогодского водозабора

• n1 - характерная точка, n2, n3, n4, n5, n6, n7, n8, n9, n10, n11, n12, n13, n14, n15, n16, n17, n18, n19, n20, n21, n22, n23, n24, n25, n26, n27, n28, n29, n30, n31, n32, n33, n34, n35, n36, n37, n38, n39, n40, n41, n42, n43, n44, n45, n46, n47, n48, n49, n50, n51, n52, n53, n54, n55, n56, n57, n58, n59, n60, n61, n62, n63, n64, n65, n66, n67, n68, n69, n70, n71, n72, n73, n74, n75, n76, n77, n78, n79, n80, n81, n82, n83, n84, n85, n86, n87, n88, n89, n90, n91, n92, n93, n94, n95, n96, n97, n98, n99, n100, n101, n102, n103, n104, n105, n106, n107, n108, n109, n110, n111, n112, n113, n114, n115, n116, n117, n118, n119, n120, n121, n122, n123, n124, n125, n126, n127, n128, n129, n130, n131, n132, n133, n134, n135, n136, n137, n138, n139, n140, n141, n142, n143, n144, n145, n146, n147, n148, n149, n150, n151, n152, n153, n154, n155, n156, n157, n158, n159, n160, n161, n162, n163, n164, n165, n166, n167, n168, n169, n170, n171, n172, n173, n174, n175, n176, n177, n178, n179, n180, n181, n182, n183, n184, n185, n186, n187, n188, n189, n190, n191, n192, n193, n194, n195, n196, n197, n198, n199, n200, n201, n202, n203, n204, n205, n206, n207, n208, n209, n210, n211, n212, n213, n214, n215, n216, n217, n218, n219, n220, n221, n222, n223, n224, n225, n226, n227, n228, n229, n230, n231, n232, n233, n234, n235)

Подпись

Дата "11" 23.05.2015г.

Место для отписки печати лица, составляющего кадастровый план объекта землеустройства

Режим зон санитарной охраны
группового водозабора, состоящего из семнадцати скважин
Судогодского района в д. Жуковка Судогодского района
МУП «Владимирводоканал»

1. На территории первого пояса зон санитарной охраны (далее ЗСО) запрещается:

- 1.1 все виды строительства, не имеющие отношения к эксплуатации;
- 1.2 расширение и реконструкция водозаборных и водопроводных сооружений;
- 1.3 применение ядохимикатов и удобрений;
- 1.4 размещение жилых и хозяйственно-бытовых зданий, проживание людей;
- 1.5 посадка высокоствольных деревьев;
- 1.6 закачка отработанных вод в подземные горизонты, подземное складирование твердых бытовых отходов.

2. На территории второго пояса ЗСО запрещается:

- 2.1 размещение навозохранилищ, силосных траншей, животноводческих и птицеводческих и других объектов, обуславливающих опасность микробного загрязнения подземных вод;
- 2.2 применение удобрений и ядохимикатов;
- 2.3 закачка отработанных вод в подземные горизонты, подземное складирование твердых бытовых отходов.

3. На территории третьего пояса ЗСО запрещается:

- 3.1 размещение складов ГСМ, накопителей промстоков, шламоохранилищ и других объектов, обуславливающих опасность химического загрязнения подземных вод;
- 3.2 закачка отработанных вод в подземные горизонты, подземное складирование твердых бытовых отходов.

4. На территории первого пояса ЗСО необходимо предусмотреть следующие мероприятия:

- 4.1 ограждение территории;
- 4.2 бетонирование дорожек, ведущих к скважине;
- 4.3 установка герметизированного оголовка, водомерного счетчика, крана для отбора проб воды, обратного клапана, пьезометрической трубки для контроля за уровнем воды в скважине;
- 4.4 оснащение водозабора аппаратурой для контроля расхода воды;

4.5 бурение новых скважин и новое строительство, связанное с нарушением почвенного покрова, производить при обязательном согласовании с центром государственного санитарно-эпидемиологического надзора;

4.6 выявление, тампонирование бездействующих, старых, дефектных или неправильно эксплуатируемых скважин, представляющих опасность в части возможного загрязнения водоносных горизонтов.

5. На территории второго и третьего поясов ЗСО необходимо предусмотреть следующие мероприятия:

5.1 бурение новых скважин и новое строительство, связанное с нарушением почвенного покрова, производить при обязательном согласовании с центром государственного санитарно-эпидемиологического надзора;

5.2 выявление, тампонирование бездействующих, старых, дефектных или неправильно эксплуатируемых скважин, представляющих опасность в части возможного загрязнения водоносных горизонтов.