

Линия совмещения с листом 2

№ п/п	Кадастровый номер земельного участка	Категория земель	Вид разрешенного использования	Площадь земельного участка, кв.м.	Правообладатель	Вид права	Площадь земельного участка, попадающего в границы резервирования, кв.м.
1	33:22:013103:150	Земли населенных пунктов	объекты оптово-розничной торговли (склады, базы, рынки и другие подобные объекты)	54409 +/- 82	Общество с ограниченной ответственностью "ТСК-133"	Собственность	203
2	33:22:013072	Земли населенных пунктов	-	-	-	ГНС	39
3	33:22:013072	Земли населенных пунктов	-	-	-	ГНС	540
4	33:22:013072:160	Земли населенных пунктов	строительство временной автодороги местного значения	1365 +/- 13	-	не зарегистрировано	14
5	33:22:013072:73	Земли населенных пунктов	Содержание сельскохозяйственных угодий СПК «Вышка»	491 +/- 8	Общество с ограниченной ответственностью "Сельскохозяйственная компания "Вышка"	Собственность	491
6	33:22:013072:2	Земли населенных пунктов	Содержание здания-закусочной «Караван»	578	-	Государственная собственность	578
7	33:22:013072:16	Земли населенных пунктов	Содержание придорожного комплекса	1548	-	не зарегистрировано	32
8	33:22:013072:139	Земли населенных пунктов	строительство автодороги	166 +/- 4	-	неразграниченная гос. Собственность	74

УСЛОВНЫЕ ОБОЗНАЧЕНИЯ:

- - граница полосы постоянного отвода автомобильной дороги;
- - граница земельного участка;
- - - - граница кадастрового квартала;
- часть земельного участка, попадающая в полосу постоянного отвода автомобильной дороги;
- 93 - кадастровый номер земельного участка
- S=906375/510 - площадь земельного участка (кв.м.)/площадь части земельного участка, попадающая в полосу постоянного отвода автомобильной дороги (кв.м.);
- 50-20-004-1113 - номер кадастрового квартала

						2014/126-ПИР			
						Строительство и реконструкция автомобильной дороги М-7 «Волга» от Москвы через Владимир, Нижний Новгород, Казань до Уфы. Строительство транспортной развязки на км 179 автомобильной дороги М-7 «Волга» Москва - Владимир - Нижний Новгород - Казань - Уфа, Владимирская область.			
Кол.	Изм.	Лист	№ док.	Подпись	Дата	Схема резервирования земель	Стадия	Лист	Листов
Разработал	Капарейко К.А.			<i>[Подпись]</i>	05.16		ПД	1	4
ГИП	Манахов А.Ф.			<i>[Подпись]</i>	05.16				
Нач. отдела	Усманов И.Ф.			<i>[Подпись]</i>	05.16				
						М 1:2000	общество с ограниченной ответственностью ИНСТРОИПРОЕКТ Владимирский филиал		

Согласовано

Инв. N _____
Подпись и дата _____
Взам. инв. N _____

Линия совмещения с листом 1

Линия совмещения с листом 3

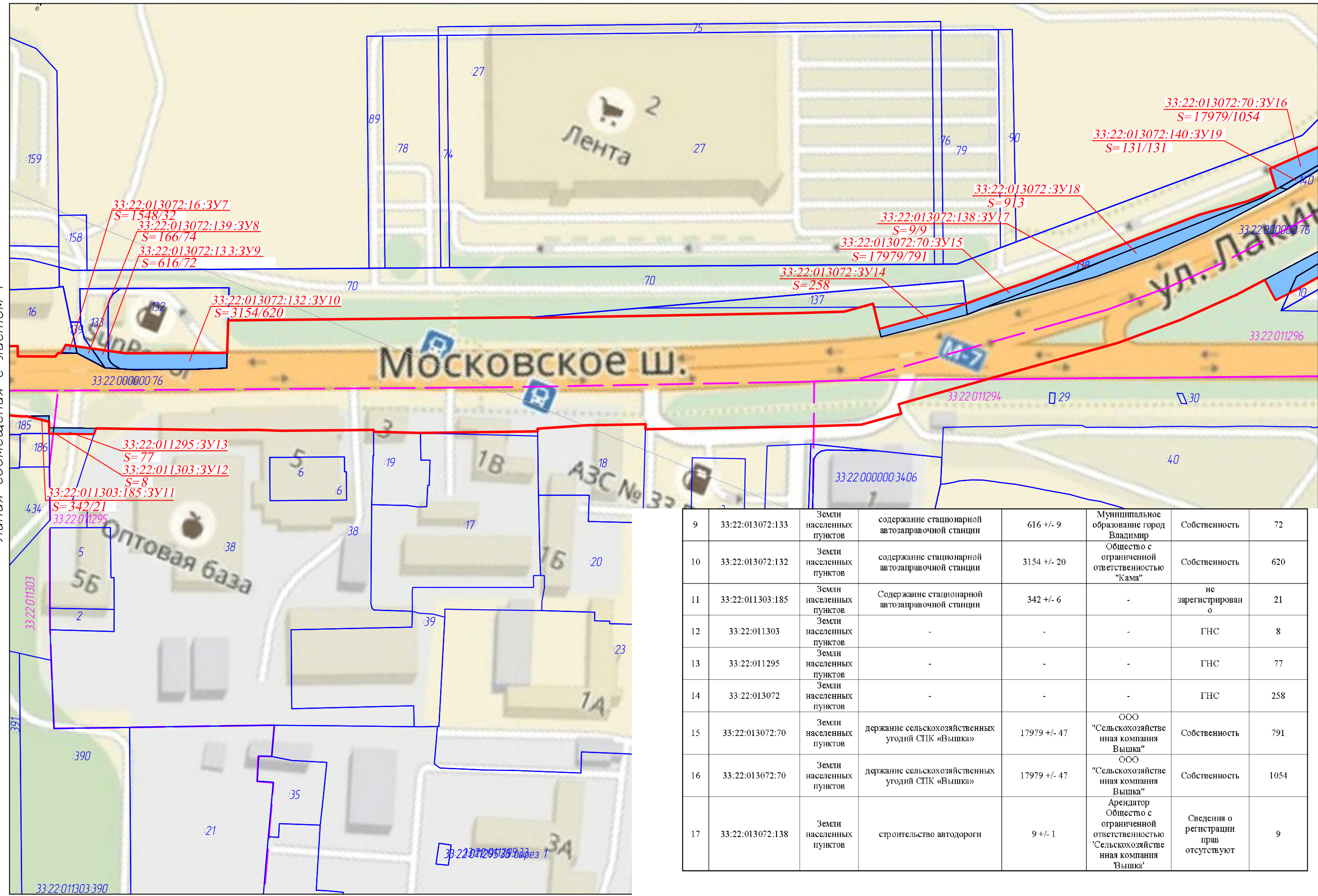

9	33:22:013072:133	Земли населенных пунктов	содержание стационарной автозаправочной станции	616 +/- 9	Муниципальное образование город Владимир	Собственность	72
10	33:22:013072:132	Земли населенных пунктов	содержание стационарной автозаправочной станции	3154 +/- 20	Общество с ограниченной ответственностью "Кама"	Собственность	620
11	33:22:011303:185	Земли населенных пунктов	Содержание стационарной автозаправочной станции	342 +/- 6	-	не зарегистрировано	21
12	33:22:011303	Земли населенных пунктов	-	-	-	ГНС	8
13	33:22:011295	Земли населенных пунктов	-	-	-	ГНС	77
14	33:22:013072	Земли населенных пунктов	-	-	-	ГНС	258
15	33:22:013072:70	Земли населенных пунктов	держание сельскохозяйственных угодий СПК «Вышка»	17979 +/- 47	ООО "Сельскохозяйственная компания Вышка"	Собственность	791
16	33:22:013072:70	Земли населенных пунктов	держание сельскохозяйственных угодий СПК «Вышка»	17979 +/- 47	ООО "Сельскохозяйственная компания Вышка"	Собственность	1054
17	33:22:013072:138	Земли населенных пунктов	строительство автодороги	9 +/- 1	Арендатор Общество с ограниченной ответственностью "Сельскохозяйственная компания Вышка"	Сведения о регистрации прав отсутствуют	9

Согласовано

Инд. N	Подпись и дата	Взам. инв. N

Изм.	Кол.уч.	Лист	№ док.	Подпись	Дата

2014/126- ПИР

38	33:22:000000:131 (33-33-01/038/2008-731)	Земли населенных пунктов	защитные леса – леса, выполняющие функции защиты природных и иных объектов, лесопарковая зона (реконструкция, эксплуатация линий электропередачи, линий связи, дорог, трубопроводов и других линейных объектов)	-	РФ	собственность	984
39	33:22:013072	Земли населенных пунктов	-	-	-	ГНС	398
40	33:22:013014:29	Земли населенных пунктов	Для сельскохозяйственного использования	19085	Сельскохозяйственный производственный кооператив 'Вышка', Савинова Анна Александровна	Общая долевая собственность	172
41	33:22:013014:29	Земли населенных пунктов	Для сельскохозяйственного использования	19085	Сельскохозяйственный производственный кооператив 'Вышка', Савинова Анна Александровна	Общая долевая собственность	14
ИТОГО:							23070

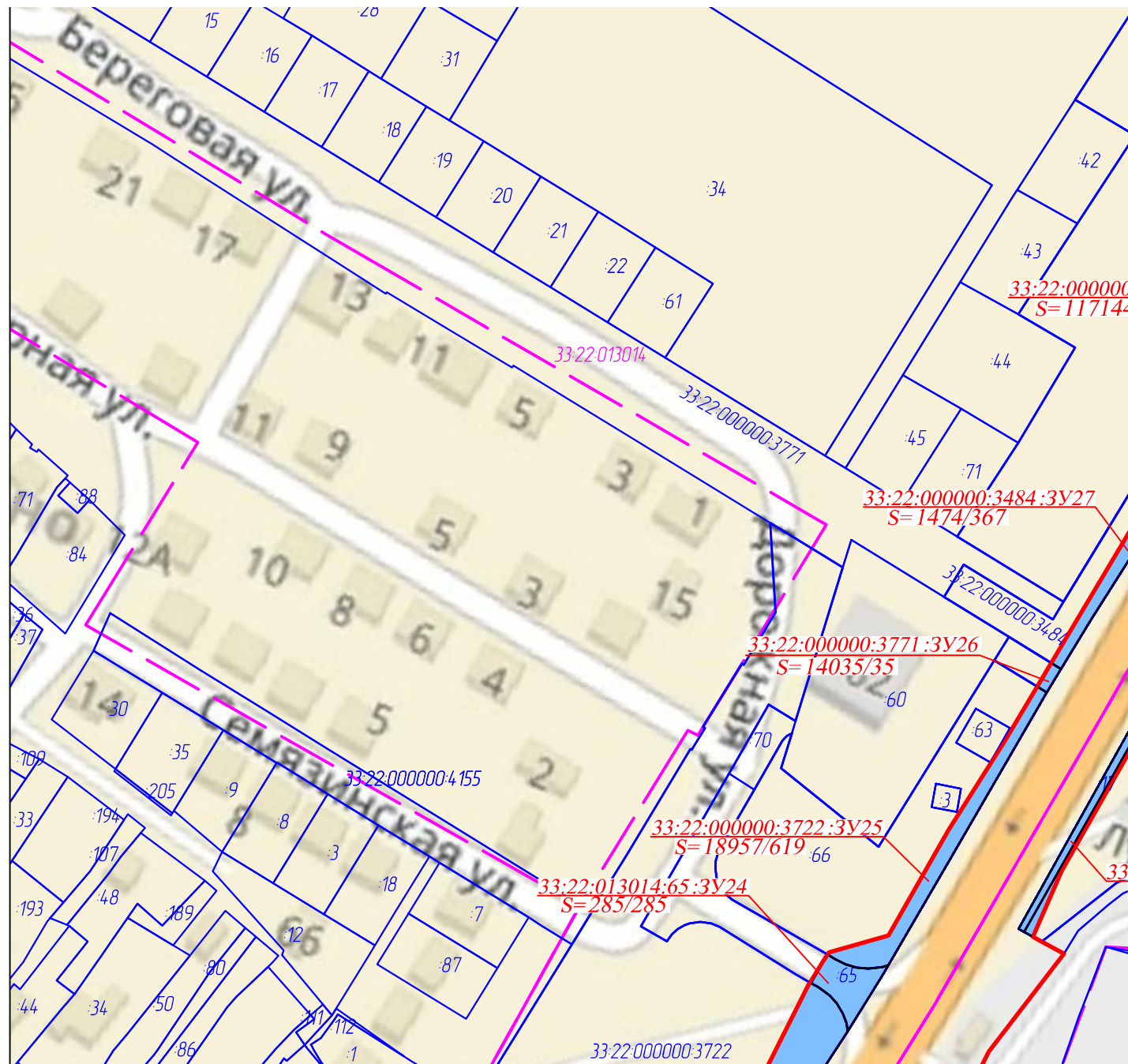
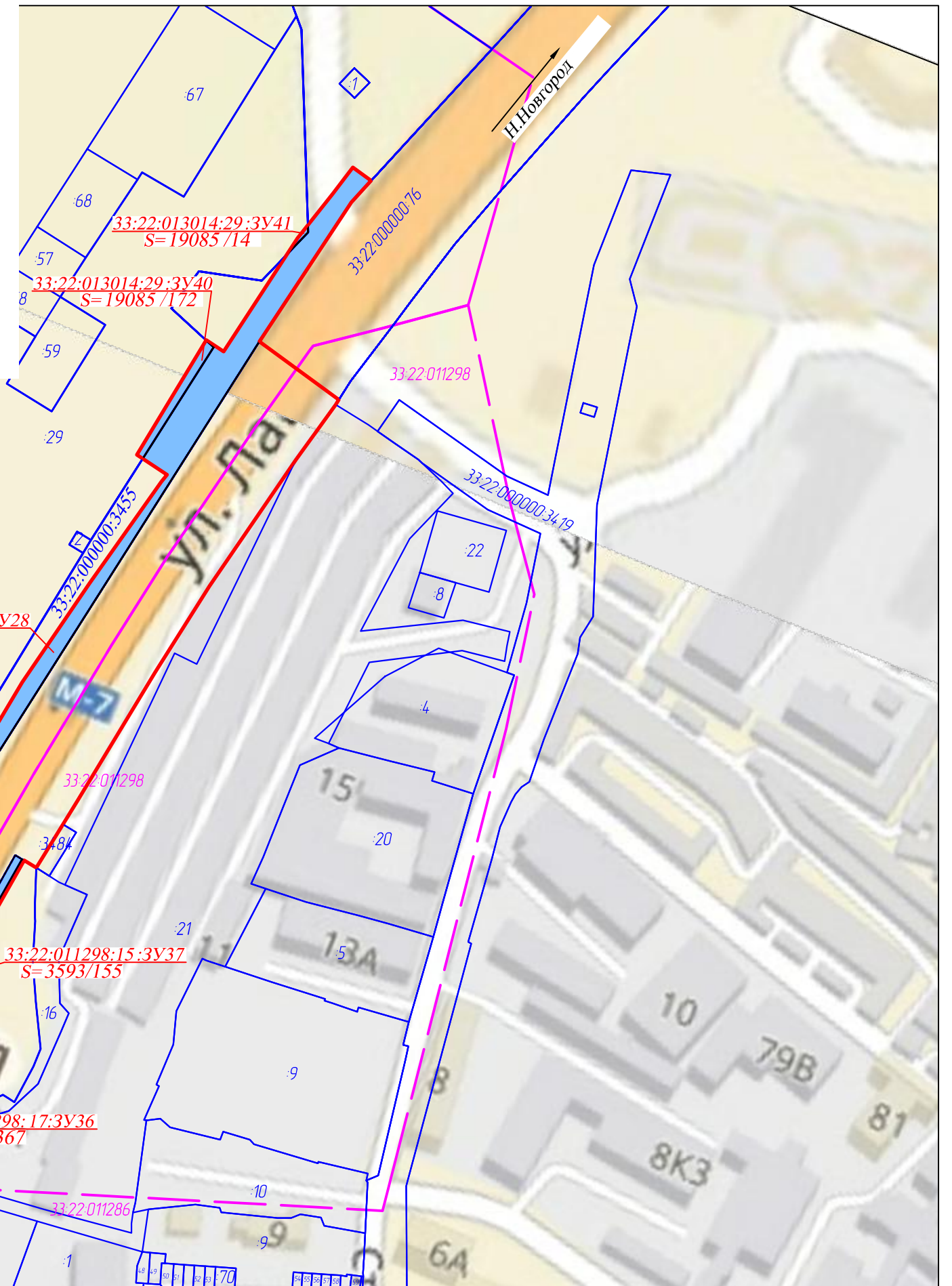

Линия совмещения с листом 3

Согласовано

Инд. N Подпись и дата Взам. инв. N

Изм.	Кол.уч.	Лист	№ док.	Подпись	Дата

2014/126- ПИР

Лист
4