



Департамент природопользования
и охраны окружающей среды
Владимирской области

ПОСТАНОВЛЕНИЕ

г. Владимир

« 24 » марта 2022 г.

№ 32

*Об установлении зон санитарной охраны источников
хозяйственно-питьевого и технологического водоснабжения
НПАО «Де Хёс»*

В соответствии с пунктом 5 статьи 18 Федерального закона от 30.03.1999 № 52-ФЗ «О санитарно-эпидемиологическом благополучии населения», постановлением Департамента природопользования и охраны окружающей среды Владимирской области от 18.06.2020 № 78 «О Порядке установления, изменения, прекращения зон санитарной охраны источников питьевого и хозяйственно-бытового водоснабжения», Положением о Департаменте природопользования и охраны окружающей среды Владимирской области, утвержденным постановлением Губернатора области от 01.02.2006 № 63 и, рассмотрев проект зон санитарной охраны скважин № 56-Т (ГВК 17203534), 1 (ГВК 17203745) НПАО «Де Хёс» в г. Лакинск Собинского района Владимирской области, **п о с т а н о в л я ю**:

1. Установить зоны санитарной охраны источников хозяйственно-питьевого и технологического водоснабжения скважин № 56-Т (ГВК 17203534), 1 (ГВК 17203745) НПАО «Де Хёс» в г. Лакинск Собинского района Владимирской области.

2. Установить границы зон санитарной охраны в соответствии с картами (планами) зон санитарной охраны (Приложение № 1).

3. Установить режим зон санитарной охраны в соответствии с Приложением № 2.

4. Настоящее постановление вступает в силу со дня его официального опубликования.

Директор Департамента



Т.Л. Клименко

ОПИСАНИЕ МЕСТОПОЛОЖЕНИЯ ГРАНИЦ

Первый пояс зон санитарной охраны источников водоснабжения скважины № 56-Т (ГВК 17203534), №1 (ГВК 17203745) на земельном участке с кадастровым номером 33:24:010231:169 по адресу: Российская Федерация, Владимирская область, Собинский район, МО г. Лакинск (городское поселение) г. Лакинск, проспект Ленина, д. 42

(наименование объекта, местоположение границ, которого описано (далее - объект))

Раздел 1

Сведения об объекте

| № п/п | Характеристики объекта | Описание характеристик |
|-------|---|--|
| 1 | 2 | 3 |
| 1. | Местоположение объекта | Владимирская область, район Собинский, город Лакинск |
| 2. | Площадь объекта +/- величина погрешности определения площади (Р +/- Дельта Р) | 2153 +/- 16 м ² |
| 3. | Иные характеристики объекта | Перечень ограничений установлен СанПиН 2.1.4.1110-02 "Зоны санитарной охраны источников водоснабжения и водопроводов питьевого назначения" |

ОПИСАНИЕ МЕСТОПОЛОЖЕНИЯ ГРАНИЦ

Первый пояс зон санитарной охраны источников водоснабжения скважины № 56-Т (ГВК 17203534), №1 (ГВК 17203745) на земельном участке с кадастровым номером 33:24:010231:169 по адресу: Российская Федерация, Владимирская область, Собинский район, МО г. Лакинск (городское поселение) г. Лакинск, проспект Ленина, д. 42

(наименование объекта, местоположение границ которого описано (далее - объект))

Раздел 1

Сведения об объекте

| № п/п | Характеристики объекта | Описание характеристик |
|-------|---|--|
| 1 | 2 | 3 |
| 1. | Местоположение объекта | Владимирская область, район Собинский, город Лакинск |
| 2. | Площадь объекта +/- величина погрешности определения площади (Р +/- Дельта Р) | 2153 +/- 16 м ² |
| 3. | Иные характеристики объекта | Перечень ограничений установлен СанПиН 2.1.4.1110-02 "Зоны санитарной охраны источников водоснабжения и водопроводов питьевого назначения" |

Раздел 2

Сведения о местоположении границ объекта

1. Система координат МСК-33

2. Сведения о характерных точках границ объекта

| Обозначение характерных точек границ | Координаты, м | | Метод определения координат характерной точки | Средняя квадратическая погрешность положения характерной точки (М±), м | Описание обозначения точки на местности (при наличии) |
|--|---------------|-----------|---|---|---|
| | Х | У | | | |
| 1 | 2 | 3 | 4 | 5 | 6 |
| 1 | 178547.59 | 194502.50 | Метод спутниковых геодезических измерений | 0.10 | - |
| 2 | 178520.97 | 194511.95 | Метод спутниковых геодезических измерений | 0.10 | - |
| 3 | 178512.09 | 194514.77 | Метод спутниковых геодезических измерений | 0.10 | - |
| 4 | 178494.79 | 194464.26 | Метод спутниковых геодезических измерений | 0.10 | - |
| 5 | 178527.09 | 194448.63 | Метод спутниковых геодезических измерений | 0.10 | - |
| 6 | 178534.44 | 194464.52 | Метод спутниковых геодезических измерений | 0.10 | - |
| 7 | 178536.27 | 194463.60 | Метод спутниковых геодезических измерений | 0.10 | - |
| 8 | 178541.48 | 194475.04 | Метод спутниковых геодезических измерений | 0.10 | - |
| 9 | 178540.71 | 194475.41 | Метод спутниковых геодезических измерений | 0.10 | - |
| 10 | 178547.22 | 194489.93 | Метод спутниковых геодезических измерений | 0.10 | - |
| 11 | 178543.48 | 194491.37 | Метод спутниковых геодезических измерений | 0.10 | - |

2. Сведения о характерных точках границ объекта

| Обозначение характерных точек границ | Координаты, м | | Метод определения координат характерной точки | Средняя квадратическая погрешность положения характерной точки (M _t), м | Описание обозначения точки на местности (при наличии) |
|--|---------------|-----------|---|--|---|
| | X | Y | | | |
| 1 | 2 | 3 | 4 | 5 | 6 |
| 1 | 178547.59 | 194502.50 | Метод спутниковых геодезических измерений | 0.10 | - |

3. Сведения о характерных точках части (частей) границы объекта

| Обозначение характерных точек части границы | Координаты, м | | Метод определения координат характерной точки | Средняя квадратическая погрешность положения характерной точки (M _t), м | Описание обозначения точки на местности (при наличии) |
|---|---------------|---|---|--|---|
| | X | Y | | | |
| 1 | 2 | 3 | 4 | 5 | 6 |
| - | - | - | - | - | - |

**Текстовое описание местоположения границ
населенных пунктов, территориальных зон, особо охраняемых природных
территорий, зон с особыми условиями использования территорий**

| Прохождение границы | | Описание прохождения границы |
|---------------------|----------|------------------------------|
| от точки | до точки | |
| 1 | 2 | 3 |
| 1 | 2 | - |
| 2 | 3 | - |
| 3 | 4 | - |
| 4 | 5 | - |
| 5 | 6 | - |
| 6 | 7 | - |
| 7 | 8 | - |
| 8 | 9 | - |
| 9 | 10 | - |
| 10 | 11 | - |
| 11 | 1 | - |

ОПИСАНИЕ МЕСТОПОЛОЖЕНИЯ ГРАНИЦ

2 пояс зон санитарной охраны источников водоснабжения скважины №56-Т (ГВК №17203534) на земельном участке с кадастровым номером 33:24:010231:169 по адресу: Российская Федерация, Владимирская область, Собинский район, МО г. Лакинск (городское поселение) г. Лакинск, проспект Ленина, д. 42

(наименование объекта, местоположение границ которого описано (далее - объект))

Раздел 1

Сведения об объекте

| № п/п | Характеристики объекта | Описание характеристик |
|-------|---|--|
| 1 | 2 | 3 |
| 1. | Местоположение объекта | Владимирская область, район Собинский, город Лакинск |
| 2. | Площадь объекта +/- величина погрешности определения площади (Р +/- Дельта Р) | 6263 +/- 28 м ² |
| 3. | Иные характеристики объекта | Перечень ограничений установлен СанПиН 2.1.4.1110-02 "Зоны санитарной охраны источников водоснабжения и водопроводов питьевого назначения" |

Раздел 2

Сведения о местоположении границ объекта

1. Система координат МСК-33

2. Сведения о характерных точках границ объекта

| Обозначение характерных точек границ | Координаты, м | | Метод определения координат характерной точки | Средняя квадратическая погрешность положения характерной точки (М _т), м | Описание обозначения точки на местности (при наличии) |
|--|---------------|-----------|---|--|---|
| | X | Y | | | |
| 1 | 2 | 3 | 4 | 5 | 6 |
| 1 | 178564.82 | 194476.39 | Картометрический метод | 0.10 | - |
| 2 | 178564.82 | 194480.38 | Картометрический метод | 0.10 | - |
| 3 | 178564.45 | 194484.35 | Картометрический метод | 0.10 | - |
| 4 | 178563.74 | 194488.27 | Картометрический метод | 0.10 | - |
| 5 | 178562.68 | 194492.11 | Картометрический метод | 0.10 | - |
| 6 | 178561.28 | 194495.85 | Картометрический метод | 0.10 | - |
| 7 | 178561.13 | 194496.11 | Картометрический метод | 0.10 | - |
| 8 | 178560.63 | 194497.29 | Картометрический метод | 0.10 | - |
| 9 | 178558.78 | 194500.82 | Картометрический метод | 0.10 | - |
| 10 | 178556.62 | 194504.17 | Картометрический метод | 0.10 | - |
| 11 | 178554.17 | 194507.32 | Картометрический метод | 0.10 | - |
| 12 | 178551.45 | 194510.23 | Картометрический метод | 0.10 | - |
| 13 | 178548.48 | 194512.89 | Картометрический метод | 0.10 | - |
| 14 | 178545.28 | 194515.27 | Картометрический метод | 0.10 | - |
| 15 | 178541.89 | 194517.36 | Картометрический метод | 0.10 | - |
| 16 | 178538.32 | 194519.14 | Картометрический метод | 0.10 | - |
| 17 | 178534.61 | 194520.60 | Картометрический метод | 0.10 | - |
| 18 | 178530.78 | 194521.71 | Картометрический метод | 0.10 | - |
| 19 | 178526.87 | 194522.48 | Картометрический метод | 0.10 | - |
| 20 | 178522.90 | 194522.90 | Картометрический метод | 0.10 | - |
| 21 | 178518.92 | 194522.97 | Картометрический метод | 0.10 | - |
| 22 | 178514.94 | 194522.68 | Картометрический метод | 0.10 | - |

2. Сведения о характерных точках границ объекта

| Обозначение характерных точек границ | Координаты, м | | Метод определения координат характерной точки | Средняя квадратическая погрешность положения характерной точки (М±), м | Описание обозначения точки на местности (при наличии) |
|--|---------------|-----------|---|---|---|
| | X | Y | | | |
| 1 | 2 | 3 | 4 | 5 | 6 |
| 23 | 178511.01 | 194522.03 | Картометрический метод | 0.10 | - |
| 24 | 178507.15 | 194521.04 | Картометрический метод | 0.10 | - |
| 25 | 178503.39 | 194519.71 | Картометрический метод | 0.10 | - |
| 26 | 178499.77 | 194518.05 | Картометрический метод | 0.10 | - |
| 27 | 178496.30 | 194516.07 | Картометрический метод | 0.10 | - |
| 28 | 178493.03 | 194513.79 | Картометрический метод | 0.10 | - |
| 29 | 178489.98 | 194511.23 | Картометрический метод | 0.10 | - |
| 30 | 178487.16 | 194508.41 | Картометрический метод | 0.10 | - |
| 31 | 178484.61 | 194505.34 | Картометрический метод | 0.10 | - |
| 32 | 178482.34 | 194502.06 | Картометрический метод | 0.10 | - |
| 33 | 178480.38 | 194498.60 | Картометрический метод | 0.10 | - |
| 34 | 178478.73 | 194494.97 | Картометрический метод | 0.10 | - |
| 35 | 178477.41 | 194491.21 | Картометрический метод | 0.10 | - |
| 36 | 178476.43 | 194487.34 | Картометрический метод | 0.10 | - |
| 37 | 178475.80 | 194483.41 | Картометрический метод | 0.10 | - |
| 38 | 178475.52 | 194479.43 | Картометрический метод | 0.10 | - |
| 39 | 178475.60 | 194475.44 | Картометрический метод | 0.10 | - |
| 40 | 178476.03 | 194471.48 | Картометрический метод | 0.10 | - |
| 41 | 178476.81 | 194467.57 | Картометрический метод | 0.10 | - |
| 42 | 178477.94 | 194463.75 | Картометрический метод | 0.10 | - |
| 43 | 178479.41 | 194460.04 | Картометрический метод | 0.10 | - |
| 44 | 178481.20 | 194456.48 | Картометрический метод | 0.10 | - |
| 45 | 178483.30 | 194453.09 | Картометрический метод | 0.10 | - |
| 46 | 178485.69 | 194449.90 | Картометрический метод | 0.10 | - |
| 47 | 178488.36 | 194446.94 | Картометрический метод | 0.10 | - |
| 48 | 178491.29 | 194444.23 | Картометрический метод | 0.10 | - |

2. Сведения о характерных точках границ объекта

| Обозначение характерных точек границ | Координаты, м | | Метод определения координат характерной точки | Средняя квадратическая погрешность положения характерной точки (М±), м | Описание обозначения точки на местности (при наличии) |
|--|---------------|-----------|---|---|---|
| | X | Y | | | |
| 1 | 2 | 3 | 4 | 5 | 6 |
| 49 | 178494.44 | 194441.79 | Картометрический метод | 0.10 | - |
| 50 | 178497.80 | 194439.64 | Картометрический метод | 0.10 | - |
| 51 | 178501.33 | 194437.80 | Картометрический метод | 0.10 | - |
| 52 | 178505.02 | 194436.28 | Картометрический метод | 0.10 | - |
| 53 | 178508.82 | 194435.10 | Картометрический метод | 0.10 | - |
| 54 | 178512.72 | 194434.25 | Картометрический метод | 0.10 | - |
| 55 | 178516.68 | 194433.76 | Картометрический метод | 0.10 | - |
| 56 | 178520.66 | 194433.63 | Картометрический метод | 0.10 | - |
| 57 | 178524.64 | 194433.85 | Картометрический метод | 0.10 | - |
| 58 | 178528.59 | 194434.42 | Картометрический метод | 0.10 | - |
| 59 | 178532.46 | 194435.35 | Картометрический метод | 0.10 | - |
| 60 | 178536.24 | 194436.61 | Картометрический метод | 0.10 | - |
| 61 | 178539.90 | 194438.21 | Картометрический метод | 0.10 | - |
| 62 | 178543.39 | 194440.13 | Картометрический метод | 0.10 | - |
| 63 | 178546.70 | 194442.35 | Картометрический метод | 0.10 | - |
| 64 | 178549.80 | 194444.85 | Картометрический метод | 0.10 | - |
| 65 | 178552.67 | 194447.63 | Картометрический метод | 0.10 | - |
| 66 | 178555.27 | 194450.65 | Картометрический метод | 0.10 | - |
| 67 | 178557.60 | 194453.88 | Картометрический метод | 0.10 | - |
| 68 | 178559.63 | 194457.31 | Картометрический метод | 0.10 | - |
| 69 | 178561.34 | 194460.91 | Картометрический метод | 0.10 | - |
| 70 | 178562.73 | 194464.65 | Картометрический метод | 0.10 | - |
| 71 | 178563.77 | 194468.50 | Картометрический метод | 0.10 | - |
| 72 | 178564.48 | 194472.42 | Картометрический метод | 0.10 | - |
| 1 | 178564.82 | 194476.39 | Картометрический метод | 0.10 | - |

3. Сведения о характерных точках части (частей) границы объекта

| Обозначение характерных точек части границы | Координаты, м | | Метод определения координат характерной точки | Средняя квадратическая погрешность положения характерной точки (Mt), м | Описание обозначения точки на местности (при наличии) |
|---|---------------|---|---|---|---|
| | X | Y | | | |
| 1 | 2 | 3 | 4 | 5 | 6 |
| - | - | - | - | - | - |

**Текстовое описание местоположения границ
населенных пунктов, территориальных зон, особо охраняемых природных
территорий, зон с особыми условиями использования территорий**

| Прохождение границы | | Описание прохождения границы |
|---------------------|----------|------------------------------|
| от точки | до точки | |
| 1 | 2 | 3 |
| 1 | 2 | - |
| 2 | 3 | - |
| 3 | 4 | - |
| 4 | 5 | - |
| 5 | 6 | - |
| 6 | 7 | - |
| 7 | 8 | - |
| 8 | 9 | - |
| 9 | 10 | - |
| 10 | 11 | - |
| 11 | 12 | - |
| 12 | 13 | - |
| 13 | 14 | - |
| 14 | 15 | - |
| 15 | 16 | - |
| 16 | 17 | - |
| 17 | 18 | - |
| 18 | 19 | - |
| 19 | 20 | - |
| 20 | 21 | - |
| 21 | 22 | - |
| 22 | 23 | - |
| 23 | 24 | - |
| 24 | 25 | - |
| 25 | 26 | - |
| 26 | 27 | - |
| 27 | 28 | - |
| 28 | 29 | - |
| 29 | 30 | - |
| 30 | 31 | - |
| 31 | 32 | - |
| 32 | 33 | - |
| 33 | 34 | - |
| 34 | 35 | - |
| 35 | 36 | - |
| 36 | 37 | - |

**Текстовое описание местоположения границ
населенных пунктов, территориальных зон, особо охраняемых природных
территорий, зон с особыми условиями использования территорий**

| Прохождение границы | | Описание прохождения границы |
|---------------------|----------|------------------------------|
| от точки | до точки | |
| 1 | 2 | 3 |
| 37 | 38 | - |
| 38 | 39 | - |
| 39 | 40 | - |
| 40 | 41 | - |
| 41 | 42 | - |
| 42 | 43 | - |
| 43 | 44 | - |
| 44 | 45 | - |
| 45 | 46 | - |
| 46 | 47 | - |
| 47 | 48 | - |
| 48 | 49 | - |
| 49 | 50 | - |
| 50 | 51 | - |
| 51 | 52 | - |
| 52 | 53 | - |
| 53 | 54 | - |
| 54 | 55 | - |
| 55 | 56 | - |
| 56 | 57 | - |
| 57 | 58 | - |
| 58 | 59 | - |
| 59 | 60 | - |
| 60 | 61 | - |
| 61 | 62 | - |
| 62 | 63 | - |
| 63 | 64 | - |
| 64 | 65 | - |
| 65 | 66 | - |
| 66 | 67 | - |
| 67 | 68 | - |
| 68 | 69 | - |
| 69 | 70 | - |
| 70 | 71 | - |
| 71 | 72 | - |
| 72 | 1 | - |

Раздел 4
План границ объекта



Масштаб 1:500

Условные обозначения

- Вновь образованная часть границы, сведения о которой достаточны для определения ее местоположения
- Характерная точка границы, сведения о которой позволяют однозначно определить ее положение на местности
- Зона с ОУ 1** - Зона с особыми условиями использования территории Зона с ОУ 1 — 2 пояс зон санитарной охраны источников водоснабжения скважины №56-Т (ГВК №17203534) на земельном участке с кадастровым номером 33:24:010231:169 по адресу: Российская Федерация, Владимирская область, Собинский район, МО г. Лакшес (городское поселение) г. Лакшес, проспект Ленина, д. 42
- 1** - Обозначение новой характерной точки
- :10** - Кадастровый номер земельного участка
- Граница кадастрового квартала
- Граница зоны с особыми условиями

Подпись _____



Дата 27 " 01 2022 г.

Место для отписки печати (при наличии) лица, составившего описание местоположения границ объекта

ОПИСАНИЕ МЕСТОПОЛОЖЕНИЯ ГРАНИЦ

3 пояс зон санитарной охраны источников водоснабжения скважины №56-Т (ГВК №17203534) на земельном участке с кадастровым номером 33:24:010231:169 по адресу: Российская Федерация, Владимирская область, Собинский район, МО г. Лакинск (городское поселение) г. Лакинск, проспект Ленина, д. 42

(наименование объекта, местоположение границ которого описано (далее - объект))

Раздел 1

Сведения об объекте

| № п/п | Характеристики объекта | Описание характеристик |
|-------|---|--|
| 1 | 2 | 3 |
| 1. | Местоположение объекта | Владимирская область, район Собинский, город Лакинск |
| 2. | Площадь объекта +/- величина погрешности определения площади (Р +/- Дельта Р) | 341493 +/- 205 м ² |
| 3. | Иные характеристики объекта | Перечень ограничений установлен СанПиН 2.1.4.1110-02 "Зоны санитарной охраны источников водоснабжения и водопроводов питьевого назначения" |

Раздел 2

Сведения о местоположении границ объекта

1. Система координат МСК-33

2. Сведения о характерных точках границ объекта

| Обозначение характерных точек границ | Координаты, м | | Метод определения координат характерной точки | Средняя квадратическая погрешность положения характерной точки (M _t), м | Описание обозначения точки на местности (при наличии) |
|--|---------------|-----------|---|--|---|
| | X | Y | | | |
| 1 | 2 | 3 | 4 | 5 | 6 |
| 1 | 179224.10 | 193961.26 | Картометрический метод | 0.10 | - |
| 2 | 179223.94 | 193968.86 | Картометрический метод | 0.10 | - |
| 3 | 179223.47 | 193976.44 | Картометрический метод | 0.10 | - |
| 4 | 179222.68 | 193984.00 | Картометрический метод | 0.10 | - |
| 5 | 179221.58 | 193991.52 | Картометрический метод | 0.10 | - |
| 6 | 179220.17 | 193998.99 | Картометрический метод | 0.10 | - |
| 7 | 179218.45 | 194006.39 | Картометрический метод | 0.10 | - |
| 8 | 179216.43 | 194013.71 | Картометрический метод | 0.10 | - |
| 9 | 179214.10 | 194020.95 | Картометрический метод | 0.10 | - |
| 10 | 179211.48 | 194028.08 | Картометрический метод | 0.10 | - |
| 11 | 179208.56 | 194035.10 | Картометрический метод | 0.10 | - |
| 12 | 179205.35 | 194041.98 | Картометрический метод | 0.10 | - |
| 13 | 179201.86 | 194048.73 | Картометрический метод | 0.10 | - |
| 14 | 179198.10 | 194055.33 | Картометрический метод | 0.10 | - |
| 15 | 179194.06 | 194061.77 | Картометрический метод | 0.10 | - |
| 16 | 179189.76 | 194068.04 | Картометрический метод | 0.10 | - |
| 17 | 179185.21 | 194074.12 | Картометрический метод | 0.10 | - |
| 18 | 179180.40 | 194080.01 | Картометрический метод | 0.10 | - |
| 19 | 179175.36 | 194085.69 | Картометрический метод | 0.10 | - |
| 20 | 179170.08 | 194091.16 | Картометрический метод | 0.10 | - |
| 21 | 179166.97 | 194094.18 | Картометрический метод | 0.10 | - |
| 22 | 178642.68 | 194615.86 | Картометрический метод | 0.10 | - |

2. Сведения о характерных точках границ объекта

| Обозначение характерных точек границ | Координаты, м | | Метод определения координат характерной точки | Средняя квадратическая погрешность положения характерной точки (Mt), м | Описание обозначения точки на местности (при наличии) |
|--|---------------|-----------|---|---|---|
| | X | Y | | | |
| 1 | 2 | 3 | 4 | 5 | 6 |
| 23 | 178635.68 | 194615.07 | Картометрический метод | 0.10 | - |
| 24 | 178623.78 | 194613.32 | Картометрический метод | 0.10 | - |
| 25 | 178611.97 | 194611.08 | Картометрический метод | 0.10 | - |
| 26 | 178600.26 | 194608.35 | Картометрический метод | 0.10 | - |
| 27 | 178588.67 | 194605.13 | Картометрический метод | 0.10 | - |
| 28 | 178577.23 | 194601.43 | Картометрический метод | 0.10 | - |
| 29 | 178565.95 | 194597.26 | Картометрический метод | 0.10 | - |
| 30 | 178554.86 | 194592.62 | Картометрический метод | 0.10 | - |
| 31 | 178543.97 | 194587.52 | Картометрический метод | 0.10 | - |
| 32 | 178533.30 | 194581.97 | Картометрический метод | 0.10 | - |
| 33 | 178522.87 | 194575.98 | Картометрический метод | 0.10 | - |
| 34 | 178512.70 | 194569.57 | Картометрический метод | 0.10 | - |
| 35 | 178502.81 | 194562.73 | Картометрический метод | 0.10 | - |
| 36 | 178493.21 | 194555.49 | Картометрический метод | 0.10 | - |
| 37 | 178483.92 | 194547.85 | Картометрический метод | 0.10 | - |
| 38 | 178474.96 | 194539.83 | Картометрический метод | 0.10 | - |
| 39 | 178466.34 | 194531.45 | Картометрический метод | 0.10 | - |
| 40 | 178458.08 | 194522.71 | Картометрический метод | 0.10 | - |
| 41 | 178450.19 | 194513.64 | Картометрический метод | 0.10 | - |
| 42 | 178442.68 | 194504.24 | Картометрический метод | 0.10 | - |
| 43 | 178435.57 | 194494.54 | Картометрический метод | 0.10 | - |
| 44 | 178428.88 | 194484.55 | Картометрический метод | 0.10 | - |
| 45 | 178422.60 | 194474.29 | Картометрический метод | 0.10 | - |
| 46 | 178416.76 | 194463.78 | Картометрический метод | 0.10 | - |
| 47 | 178411.37 | 194453.03 | Картометрический метод | 0.10 | - |
| 48 | 178406.42 | 194442.07 | Картометрический метод | 0.10 | - |

2. Сведения о характерных точках границ объекта

| Обозначение характерных точек границ | Координаты, м | | Метод определения координат характерной точки | Средняя квадратическая погрешность положения характерной точки (M _t), м | Описание обозначения точки на местности (при наличии) |
|--|---------------|-----------|---|--|---|
| | X | Y | | | |
| 1 | 2 | 3 | 4 | 5 | 6 |
| 49 | 178401.94 | 194430.91 | Картометрический метод | 0.10 | - |
| 50 | 178397.93 | 194419.58 | Картометрический метод | 0.10 | - |
| 51 | 178394.39 | 194408.08 | Картометрический метод | 0.10 | - |
| 52 | 178391.34 | 194396.45 | Картометрический метод | 0.10 | - |
| 53 | 178388.77 | 194384.71 | Картометрический метод | 0.10 | - |
| 54 | 178386.70 | 194372.86 | Картометрический метод | 0.10 | - |
| 55 | 178385.12 | 194360.94 | Картометрический метод | 0.10 | - |
| 56 | 178384.59 | 194355.73 | Картометрический метод | 0.10 | - |
| 57 | 178902.62 | 193841.03 | Картометрический метод | 0.10 | - |
| 58 | 178907.73 | 193835.40 | Картометрический метод | 0.10 | - |
| 59 | 178915.74 | 193827.43 | Картометрический метод | 0.10 | - |
| 60 | 178921.40 | 193822.36 | Картометрический метод | 0.10 | - |
| 61 | 178927.26 | 193817.52 | Картометрический метод | 0.10 | - |
| 62 | 178933.32 | 193812.94 | Картометрический метод | 0.10 | - |
| 63 | 178939.56 | 193808.60 | Картометрический метод | 0.10 | - |
| 64 | 178945.98 | 193804.53 | Картометрический метод | 0.10 | - |
| 65 | 178952.56 | 193800.73 | Картометрический метод | 0.10 | - |
| 66 | 178959.29 | 193797.21 | Картометрический метод | 0.10 | - |
| 67 | 178966.16 | 193793.97 | Картометрический метод | 0.10 | - |
| 68 | 178973.16 | 193791.01 | Картометрический метод | 0.10 | - |
| 69 | 178980.28 | 193788.35 | Картометрический метод | 0.10 | - |
| 70 | 178987.50 | 193785.99 | Картометрический метод | 0.10 | - |
| 71 | 178994.82 | 193783.92 | Картометрический метод | 0.10 | - |
| 72 | 179002.21 | 193782.17 | Картометрический метод | 0.10 | - |
| 73 | 179009.67 | 193780.72 | Картометрический метод | 0.10 | - |
| 74 | 179017.18 | 193779.58 | Картометрический метод | 0.10 | - |

2. Сведения о характерных точках границ объекта

| Обозначение характерных точек границ | Координаты, м | | Метод определения координат характерной точки | Средняя квадратическая погрешность положения характерной точки (M _t), м | Описание обозначения точки на местности (при наличии) |
|--|---------------|-----------|---|--|---|
| | X | Y | | | |
| 1 | 2 | 3 | 4 | 5 | 6 |
| 75 | 179024.73 | 193778.75 | Картометрический метод | 0.10 | - |
| 76 | 179032.32 | 193778.24 | Картометрический метод | 0.10 | - |
| 77 | 179039.91 | 193778.04 | Картометрический метод | 0.10 | - |
| 78 | 179047.51 | 193778.16 | Картометрический метод | 0.10 | - |
| 79 | 179055.10 | 193778.59 | Картометрический метод | 0.10 | - |
| 80 | 179062.66 | 193779.34 | Картометрический метод | 0.10 | - |
| 81 | 179070.18 | 193780.40 | Картометрический метод | 0.10 | - |
| 82 | 179077.66 | 193781.77 | Картометрический метод | 0.10 | - |
| 83 | 179085.07 | 193783.45 | Картометрический метод | 0.10 | - |
| 84 | 179092.40 | 193785.43 | Картометрический метод | 0.10 | - |
| 85 | 179099.65 | 193787.72 | Картометрический метод | 0.10 | - |
| 86 | 179106.79 | 193790.31 | Картометрический метод | 0.10 | - |
| 87 | 179113.82 | 193793.19 | Картометрический метод | 0.10 | - |
| 88 | 179120.73 | 193796.36 | Картометрический метод | 0.10 | - |
| 89 | 179127.50 | 193799.81 | Картометрический метод | 0.10 | - |
| 90 | 179134.12 | 193803.54 | Картометрический метод | 0.10 | - |
| 91 | 179140.58 | 193807.54 | Картометрический метод | 0.10 | - |
| 92 | 179146.87 | 193811.81 | Картометрический метод | 0.10 | - |
| 93 | 179152.97 | 193816.33 | Картометрический метод | 0.10 | - |
| 94 | 179158.89 | 193821.10 | Картометрический метод | 0.10 | - |
| 95 | 179164.60 | 193826.12 | Картометрический метод | 0.10 | - |
| 96 | 179170.09 | 193831.36 | Картометрический метод | 0.10 | - |
| 97 | 179175.37 | 193836.83 | Картометрический метод | 0.10 | - |
| 98 | 179180.41 | 193842.52 | Картометрический метод | 0.10 | - |
| 99 | 179185.21 | 193848.41 | Картометрический метод | 0.10 | - |
| 100 | 179189.77 | 193854.49 | Картометрический метод | 0.10 | - |

2. Сведения о характерных точках границ объекта

| Обозначение характерных точек границ | Координаты, м | | Метод определения координат характерной точки | Средняя квадратическая погрешность положения характерной точки (Мт), м | Описание обозначения точки на местности (при наличии) |
|--|---------------|-----------|---|---|---|
| | X | Y | | | |
| 1 | 2 | 3 | 4 | 5 | 6 |
| 101 | 179194.07 | 193860.75 | Картометрический метод | 0.10 | - |
| 102 | 179198.10 | 193867.19 | Картометрический метод | 0.10 | - |
| 103 | 179201.87 | 193873.79 | Картометрический метод | 0.10 | - |
| 104 | 179205.36 | 193880.54 | Картометрический метод | 0.10 | - |
| 105 | 179208.56 | 193887.43 | Картометрический метод | 0.10 | - |
| 106 | 179211.48 | 193894.45 | Картометрический метод | 0.10 | - |
| 107 | 179214.10 | 193901.58 | Картометрический метод | 0.10 | - |
| 108 | 179216.43 | 193908.81 | Картометрический метод | 0.10 | - |
| 109 | 179218.45 | 193916.14 | Картометрический метод | 0.10 | - |
| 110 | 179220.17 | 193923.54 | Картометрический метод | 0.10 | - |
| 111 | 179221.58 | 193931.01 | Картометрический метод | 0.10 | - |
| 112 | 179222.68 | 193938.52 | Картометрический метод | 0.10 | - |
| 113 | 179223.47 | 193946.08 | Картометрический метод | 0.10 | - |
| 114 | 179223.94 | 193953.67 | Картометрический метод | 0.10 | - |
| 1 | 179224.10 | 193961.26 | Картометрический метод | 0.10 | - |

3. Сведения о характерных точках части (частей) границы объекта

| Обозначение характерных точек части границы | Координаты, м | | Метод определения координат характерной точки | Средняя квадратическая погрешность положения характерной точки (Мт), м | Описание обозначения точки на местности (при наличии) |
|---|---------------|---|---|---|---|
| | X | Y | | | |
| 1 | 2 | 3 | 4 | 5 | 6 |
| - | - | - | - | - | - |

**Текстовое описание местоположения границ
населенных пунктов, территориальных зон, особо охраняемых природных
территорий, зон с особыми условиями использования территорий**

| Прохождение границы | | Описание прохождения границы |
|---------------------|----------|------------------------------|
| от точки | до точки | |
| 1 | 2 | 3 |
| 1 | 2 | - |
| 2 | 3 | - |
| 3 | 4 | - |
| 4 | 5 | - |
| 5 | 6 | - |
| 6 | 7 | - |
| 7 | 8 | - |
| 8 | 9 | - |
| 9 | 10 | - |
| 10 | 11 | - |
| 11 | 12 | - |
| 12 | 13 | - |
| 13 | 14 | - |
| 14 | 15 | - |
| 15 | 16 | - |
| 16 | 17 | - |
| 17 | 18 | - |
| 18 | 19 | - |
| 19 | 20 | - |
| 20 | 21 | - |
| 21 | 22 | - |
| 22 | 23 | - |
| 23 | 24 | - |
| 24 | 25 | - |
| 25 | 26 | - |
| 26 | 27 | - |
| 27 | 28 | - |
| 28 | 29 | - |
| 29 | 30 | - |
| 30 | 31 | - |
| 31 | 32 | - |
| 32 | 33 | - |
| 33 | 34 | - |
| 34 | 35 | - |
| 35 | 36 | - |
| 36 | 37 | - |

**Текстовое описание местоположения границ
населенных пунктов, территориальных зон, особо охраняемых природных
территорий, зон с особыми условиями использования территорий**

| Прохождение границы | | Описание прохождения границы |
|---------------------|----------|------------------------------|
| от точки | до точки | |
| 1 | 2 | 3 |
| 37 | 38 | - |
| 38 | 39 | - |
| 39 | 40 | - |
| 40 | 41 | - |
| 41 | 42 | - |
| 42 | 43 | - |
| 43 | 44 | - |
| 44 | 45 | - |
| 45 | 46 | - |
| 46 | 47 | - |
| 47 | 48 | - |
| 48 | 49 | - |
| 49 | 50 | - |
| 50 | 51 | - |
| 51 | 52 | - |
| 52 | 53 | - |
| 53 | 54 | - |
| 54 | 55 | - |
| 55 | 56 | - |
| 56 | 57 | - |
| 57 | 58 | - |
| 58 | 59 | - |
| 59 | 60 | - |
| 60 | 61 | - |
| 61 | 62 | - |
| 62 | 63 | - |
| 63 | 64 | - |
| 64 | 65 | - |
| 65 | 66 | - |
| 66 | 67 | - |
| 67 | 68 | - |
| 68 | 69 | - |
| 69 | 70 | - |
| 70 | 71 | - |
| 71 | 72 | - |
| 72 | 73 | - |

**Текстовое описание местоположения границ
населенных пунктов, территориальных зон, особо охраняемых природных
территорий, зон с особыми условиями использования территорий**

| Прохождение границы | | Описание прохождения границы |
|---------------------|----------|------------------------------|
| от точки | до точки | |
| 1 | 2 | 3 |
| 73 | 74 | - |
| 74 | 75 | - |
| 75 | 76 | - |
| 76 | 77 | - |
| 77 | 78 | - |
| 78 | 79 | - |
| 79 | 80 | - |
| 80 | 81 | - |
| 81 | 82 | - |
| 82 | 83 | - |
| 83 | 84 | - |
| 84 | 85 | - |
| 85 | 86 | - |
| 86 | 87 | - |
| 87 | 88 | - |
| 88 | 89 | - |
| 89 | 90 | - |
| 90 | 91 | - |
| 91 | 92 | - |
| 92 | 93 | - |
| 93 | 94 | - |
| 94 | 95 | - |
| 95 | 96 | - |
| 96 | 97 | - |
| 97 | 98 | - |
| 98 | 99 | - |
| 99 | 100 | - |
| 100 | 101 | - |
| 101 | 102 | - |
| 102 | 103 | - |
| 103 | 104 | - |
| 104 | 105 | - |
| 105 | 106 | - |
| 106 | 107 | - |
| 107 | 108 | - |
| 108 | 109 | - |

**Текстовое описание местоположения границ
населенных пунктов, территориальных зон, особо охраняемых природных
территорий, зон с особыми условиями использования территорий**

| Прохождение границы | | Описание прохождения границы |
|---------------------|----------|------------------------------|
| от точки | до точки | |
| 1 | 2 | 3 |
| 109 | 110 | - |
| 110 | 111 | - |
| 111 | 112 | - |
| 112 | 113 | - |
| 113 | 114 | - |
| 114 | 1 | - |

Blank area for text description of the boundaries.

Раздел 4
План границ объекта

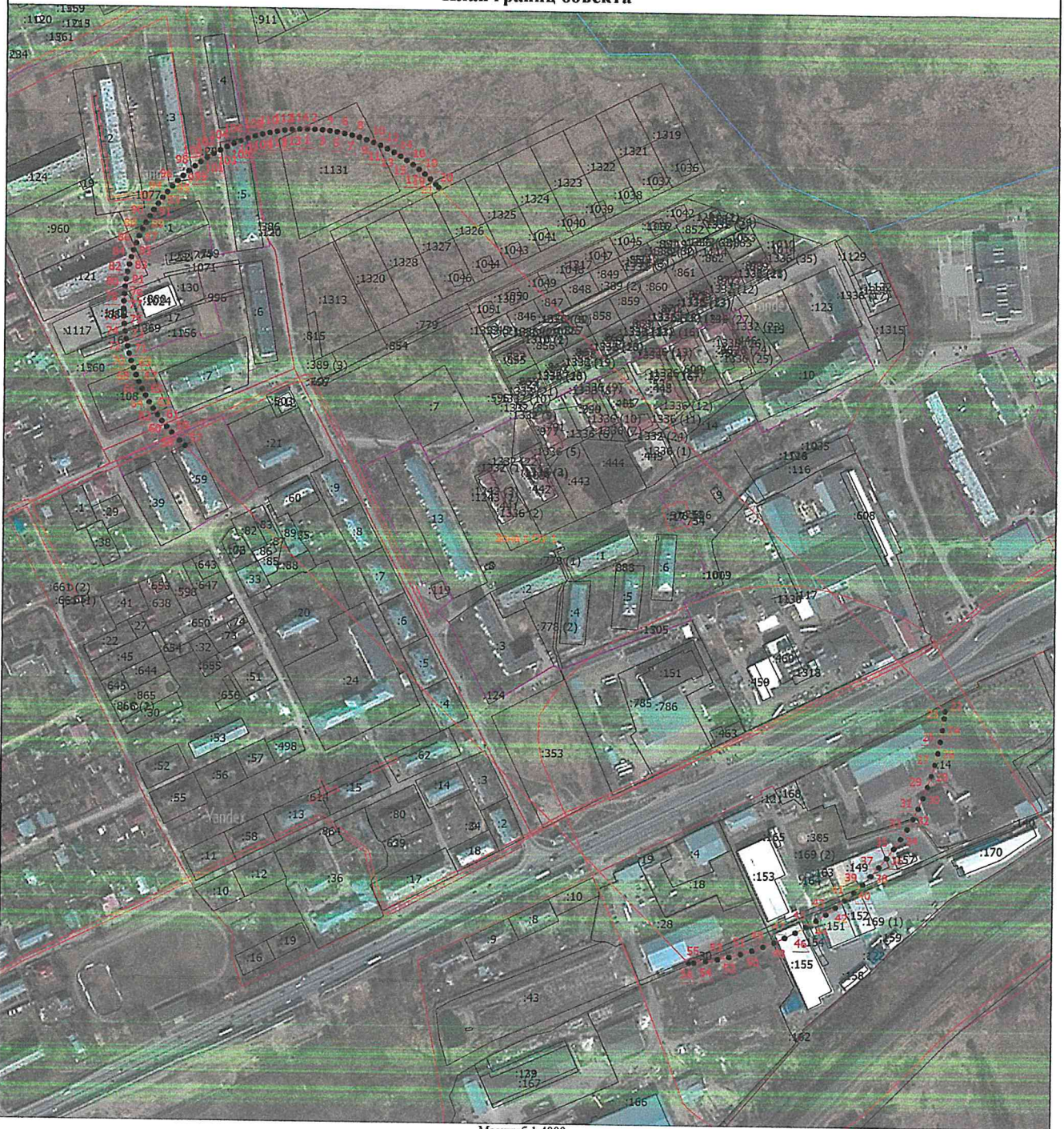

Масштаб 1:4000

Условные обозначения

- Вновь образованная часть границы, сведения о которой достаточны для определения ее местоположения
- Характерная точка границы, сведения о которой позволяют однозначно определить ее положение на местности
- Зона с ОУ 1** - Зона с особыми условиями использования территории Зона с ОУ 1 — 3 пояс зон санитарной охраны источников водоснабжения скважины №56-Т (ГВК №17203534) на земельном участке с кадастровым номером 33:24:010231:169 по адресу: Российская Федерация, Владимирская область, Собитский район, МО г. Лакшкес (городское поселение) г. Лакшкес, проспект Ленина, д. 42
- Обозначение новой характерной точки
- Кадастровый номер земельного участка
- Граница кадастрового квартала
- Граница зоны с особыми условиями
- Граница территориальной зоны

Подпись _____



Дата "24" 01 2022 г.

Место для оттиска печати (при наличии) лица, составившего описание местоположения границ объекта

ОПИСАНИЕ МЕСТОПОЛОЖЕНИЯ ГРАНИЦ

2 пояс зон санитарной охраны источников водоснабжения скважины №1 (ГВК №17203745) на земельном участке с кадастровым номером 33:24:010231:169 по адресу: Российская Федерация, Владимирская область, Собинский район, МО г. Лакинск (городское поселение) г. Лакинск, проспект Ленина, д. 42

(наименование объекта, местоположение границ которого описано (далее - объект))

Раздел 1

Сведения об объекте

| № п/п | Характеристики объекта | Описание характеристик |
|-------|---|--|
| 1 | 2 | 3 |
| 1. | Местоположение объекта | Владимирская область, район Собинский, город Лакинск |
| 2. | Площадь объекта +/- величина погрешности определения площади (P +/- Дельта P) | 3374 +/- 20 м ² |
| 3. | Иные характеристики объекта | Перечень ограничений установлен СанПиН 2.1.4.1110-02 "Зоны санитарной охраны источников водоснабжения и водопроводов питьевого назначения" |

Раздел 2

Сведения о местоположении границ объекта

1. Система координат МСК-33

2. Сведения о характерных точках границ объекта

| Обозначение характерных точек границ | Координаты, м | | Метод определения координат характерной точки | Средняя квадратическая погрешность положения характерной точки (Мт), м | Описание обозначения точки на местности (при наличии) |
|--|---------------|-----------|---|---|---|
| | X | Y | | | |
| 1 | 2 | 3 | 4 | 5 | 6 |
| 1 | 178566.67 | 194476.72 | Картометрический метод | 0.10 | - |
| 2 | 178566.38 | 194479.70 | Картометрический метод | 0.10 | - |
| 3 | 178565.79 | 194482.55 | Картометрический метод | 0.10 | - |
| 4 | 178564.87 | 194485.49 | Картометрический метод | 0.10 | - |
| 5 | 178563.74 | 194488.27 | Картометрический метод | 0.10 | - |
| 6 | 178562.20 | 194490.84 | Картометрический метод | 0.10 | - |
| 7 | 178560.46 | 194493.28 | Картометрический метод | 0.10 | - |
| 8 | 178558.48 | 194495.52 | Картометрический метод | 0.10 | - |
| 9 | 178556.28 | 194497.55 | Картометрический метод | 0.10 | - |
| 10 | 178553.88 | 194499.34 | Картометрический метод | 0.10 | - |
| 11 | 178551.30 | 194500.87 | Картометрический метод | 0.10 | - |
| 12 | 178547.59 | 194502.50 | Картометрический метод | 0.10 | - |
| 13 | 178520.97 | 194511.95 | Картометрический метод | 0.10 | - |
| 14 | 178512.09 | 194514.77 | Картометрический метод | 0.10 | - |
| 15 | 178494.79 | 194464.26 | Картометрический метод | 0.10 | - |
| 16 | 178527.09 | 194448.63 | Картометрический метод | 0.10 | - |
| 17 | 178530.69 | 194447.44 | Картометрический метод | 0.10 | - |
| 18 | 178533.62 | 194446.85 | Картометрический метод | 0.10 | - |
| 19 | 178536.60 | 194446.56 | Картометрический метод | 0.10 | - |
| 20 | 178539.60 | 194446.58 | Картометрический метод | 0.10 | - |
| 21 | 178542.57 | 194446.92 | Картометрический метод | 0.10 | - |
| 22 | 178545.50 | 194447.56 | Картометрический метод | 0.10 | - |

2. Сведения о характерных точках границ объекта

| Обозначение характерных точек границ | Координаты, м | | Метод определения координат характерной точки | Средняя квадратическая погрешность положения характерной точки (Mt), м | Описание обозначения точки на местности (при наличии) |
|--|---------------|-----------|---|---|---|
| | X | Y | | | |
| 1 | 2 | 3 | 4 | 5 | 6 |
| 23 | 178548.34 | 194448.50 | Картометрический метод | 0.10 | - |
| 24 | 178551.07 | 194449.73 | Картометрический метод | 0.10 | - |
| 25 | 178553.66 | 194451.23 | Картометрический метод | 0.10 | - |
| 26 | 178556.07 | 194453.00 | Картометрический метод | 0.10 | - |
| 27 | 178558.29 | 194455.01 | Картометрический метод | 0.10 | - |
| 28 | 178560.30 | 194457.23 | Картометрический метод | 0.10 | - |
| 29 | 178562.05 | 194459.66 | Картометрический метод | 0.10 | - |
| 30 | 178563.55 | 194462.25 | Картометрический метод | 0.10 | - |
| 31 | 178564.77 | 194464.98 | Картометрический метод | 0.10 | - |
| 32 | 178565.71 | 194467.83 | Картометрический метод | 0.10 | - |
| 33 | 178566.34 | 194470.75 | Картометрический метод | 0.10 | - |
| 34 | 178566.66 | 194473.73 | Картометрический метод | 0.10 | - |
| 1 | 178566.67 | 194476.72 | Картометрический метод | 0.10 | - |

3. Сведения о характерных точках части (частей) границы объекта

| Обозначение характерных точек части границы | Координаты, м | | Метод определения координат характерной точки | Средняя квадратическая погрешность положения характерной точки (Mt), м | Описание обозначения точки на местности (при наличии) |
|---|---------------|---|---|---|---|
| | X | Y | | | |
| 1 | 2 | 3 | 4 | 5 | 6 |
| - | - | - | - | - | - |

**Текстовое описание местоположения границ
населенных пунктов, территориальных зон, особо охраняемых природных
территорий, зон с особыми условиями использования территорий**

| Прохождение границы | | Описание прохождения границы |
|---------------------|----------|------------------------------|
| от точки | до точки | |
| 1 | 2 | 3 |
| 1 | 2 | - |
| 2 | 3 | - |
| 3 | 4 | - |
| 4 | 5 | - |
| 5 | 6 | - |
| 6 | 7 | - |
| 7 | 8 | - |
| 8 | 9 | - |
| 9 | 10 | - |
| 10 | 11 | - |
| 11 | 12 | - |
| 12 | 13 | - |
| 13 | 14 | - |
| 14 | 15 | - |
| 15 | 16 | - |
| 16 | 17 | - |
| 17 | 18 | - |
| 18 | 19 | - |
| 19 | 20 | - |
| 20 | 21 | - |
| 21 | 22 | - |
| 22 | 23 | - |
| 23 | 24 | - |
| 24 | 25 | - |
| 25 | 26 | - |
| 26 | 27 | - |
| 27 | 28 | - |
| 28 | 29 | - |
| 29 | 30 | - |
| 30 | 31 | - |
| 31 | 32 | - |
| 32 | 33 | - |
| 33 | 34 | - |
| 34 | 1 | - |

ОПИСАНИЕ МЕСТОПОЛОЖЕНИЯ ГРАНИЦ

3 пояс зон санитарной охраны источников водоснабжения скважины №1 (ГВК №17203745) на земельном участке с кадастровым номером 33:24:010231:169 по адресу: Российская Федерация, Владимирская область, Собинский район, МО г. Лакинск (городское поселение) г. Лакинск, проспект Ленина, д. 42

(наименование объекта, местоположение границ которого описано (далее - объект))

Раздел 1

Сведения об объекте

| № п/п | Характеристики объекта | Описание характеристик |
|-------|---|--|
| 1 | 2 | 3 |
| 1. | Местоположение объекта | Владимирская область, район Собинский, город Лакинск |
| 2. | Площадь объекта +/- величина погрешности определения площади (P +/- Дельта P) | 145569 +/- 134 м ² |
| 3. | Иные характеристики объекта | Перечень ограничений установлен СанПиН 2.1.4.1110-02 "Зоны санитарной охраны источников водоснабжения и водопроводов питьевого назначения" |

Раздел 2

Сведения о местоположении границ объекта

1. Система координат МСК-33

2. Сведения о характерных точках границ объекта

| Обозначение характерных точек границ | Координаты, м | | Метод определения координат характерной точки | Средняя квадратическая погрешность положения характерной точки (Мt), м | Описание обозначения точки на местности (при наличии) |
|--|---------------|-----------|---|---|---|
| | X | Y | | | |
| 1 | 2 | 3 | 4 | 5 | 6 |
| 1 | 178842.35 | 194363.23 | Картометрический метод | 0.10 | - |
| 2 | 178842.14 | 194370.98 | Картометрический метод | 0.10 | - |
| 3 | 178841.60 | 194378.71 | Картометрический метод | 0.10 | - |
| 4 | 178840.75 | 194386.42 | Картометрический метод | 0.10 | - |
| 5 | 178839.57 | 194394.09 | Картометрический метод | 0.10 | - |
| 6 | 178838.08 | 194401.70 | Картометрический метод | 0.10 | - |
| 7 | 178836.28 | 194409.24 | Картометрический метод | 0.10 | - |
| 8 | 178834.16 | 194416.70 | Картометрический метод | 0.10 | - |
| 9 | 178831.74 | 194424.06 | Картометрический метод | 0.10 | - |
| 10 | 178829.02 | 194431.32 | Картометрический метод | 0.10 | - |
| 11 | 178825.99 | 194438.46 | Картометрический метод | 0.10 | - |
| 12 | 178822.67 | 194445.47 | Картометрический метод | 0.10 | - |
| 13 | 178819.07 | 194452.34 | Картометрический метод | 0.10 | - |
| 14 | 178815.18 | 194459.05 | Картометрический метод | 0.10 | - |
| 15 | 178811.02 | 194465.59 | Картометрический метод | 0.10 | - |
| 16 | 178806.59 | 194471.95 | Картометрический метод | 0.10 | - |
| 17 | 178801.90 | 194478.13 | Картометрический метод | 0.10 | - |
| 18 | 178796.96 | 194484.11 | Картометрический метод | 0.10 | - |
| 19 | 178791.78 | 194489.87 | Картометрический метод | 0.10 | - |
| 20 | 178786.36 | 194495.42 | Картометрический метод | 0.10 | - |
| 21 | 178780.72 | 194500.74 | Картометрический метод | 0.10 | - |
| 22 | 178774.86 | 194505.82 | Картометрический метод | 0.10 | - |

2. Сведения о характерных точках границ объекта

| Обозначение характерных точек границ | Координаты, м | | Метод определения координат характерной точки | Средняя квадратическая погрешность положения характерной точки (М±), м | Описание обозначения точки на местности (при наличии) |
|--|---------------|-----------|---|---|---|
| | X | Y | | | |
| 1 | 2 | 3 | 4 | 5 | 6 |
| 23 | 178666.12 | 194615.22 | Картометрический метод | 0.10 | - |
| 24 | 178656.75 | 194616.97 | Картометрический метод | 0.10 | - |
| 25 | 178649.10 | 194618.09 | Картометрический метод | 0.10 | - |
| 26 | 178641.41 | 194618.95 | Картометрический метод | 0.10 | - |
| 27 | 178633.70 | 194619.54 | Картометрический метод | 0.10 | - |
| 28 | 178625.98 | 194619.87 | Картометрический метод | 0.10 | - |
| 29 | 178618.25 | 194619.92 | Картометрический метод | 0.10 | - |
| 30 | 178610.52 | 194619.71 | Картометрический метод | 0.10 | - |
| 31 | 178602.80 | 194619.23 | Картометрический метод | 0.10 | - |
| 32 | 178595.11 | 194618.49 | Картометрический метод | 0.10 | - |
| 33 | 178587.44 | 194617.47 | Картометрический метод | 0.10 | - |
| 34 | 178579.82 | 194616.19 | Картометрический метод | 0.10 | - |
| 35 | 178572.24 | 194614.65 | Картометрический метод | 0.10 | - |
| 36 | 178564.72 | 194612.85 | Картометрический метод | 0.10 | - |
| 37 | 178557.27 | 194610.79 | Картометрический метод | 0.10 | - |
| 38 | 178549.89 | 194608.47 | Картометрический метод | 0.10 | - |
| 39 | 178542.60 | 194605.89 | Картометрический метод | 0.10 | - |
| 40 | 178535.41 | 194603.07 | Картометрический метод | 0.10 | - |
| 41 | 178528.31 | 194600.00 | Картометрический метод | 0.10 | - |
| 42 | 178521.33 | 194596.68 | Картометрический метод | 0.10 | - |
| 43 | 178514.46 | 194593.12 | Картометрический метод | 0.10 | - |
| 44 | 178507.72 | 194589.33 | Картометрический метод | 0.10 | - |
| 45 | 178501.12 | 194585.31 | Картометрический метод | 0.10 | - |
| 46 | 178494.66 | 194581.06 | Картометрический метод | 0.10 | - |
| 47 | 178488.36 | 194576.58 | Картометрический метод | 0.10 | - |
| 48 | 178482.21 | 194571.90 | Картометрический метод | 0.10 | - |

2. Сведения о характерных точках границ объекта

| Обозначение характерных точек границ | Координаты, м | | Метод определения координат характерной точки | Средняя квадратическая погрешность положения характерной точки (М±), м | Описание обозначения точки на местности (при наличии) |
|--|---------------|-----------|---|---|---|
| | X | Y | | | |
| 1 | 2 | 3 | 4 | 5 | 6 |
| 49 | 178476.22 | 194567.00 | Картометрический метод | 0.10 | - |
| 50 | 178470.42 | 194561.90 | Картометрический метод | 0.10 | - |
| 51 | 178463.51 | 194555.33 | Картометрический метод | 0.10 | - |
| 52 | 178458.04 | 194549.73 | Картометрический метод | 0.10 | - |
| 53 | 178452.84 | 194544.01 | Картометрический метод | 0.10 | - |
| 54 | 178447.85 | 194538.11 | Картометрический метод | 0.10 | - |
| 55 | 178443.05 | 194532.04 | Картометрический метод | 0.10 | - |
| 56 | 178438.48 | 194525.81 | Картометрический метод | 0.10 | - |
| 57 | 178434.12 | 194519.43 | Картометрический метод | 0.10 | - |
| 58 | 178429.98 | 194512.89 | Картометрический метод | 0.10 | - |
| 59 | 178426.08 | 194506.22 | Картометрический метод | 0.10 | - |
| 60 | 178422.40 | 194499.42 | Картометрический метод | 0.10 | - |
| 61 | 178418.97 | 194492.49 | Картометрический метод | 0.10 | - |
| 62 | 178415.78 | 194485.45 | Картометрический метод | 0.10 | - |
| 63 | 178412.83 | 194478.30 | Картометрический метод | 0.10 | - |
| 64 | 178410.13 | 194471.05 | Картометрический метод | 0.10 | - |
| 65 | 178407.69 | 194463.72 | Картометрический метод | 0.10 | - |
| 66 | 178405.50 | 194456.30 | Картометрический метод | 0.10 | - |
| 67 | 178403.57 | 194448.81 | Картометрический метод | 0.10 | - |
| 68 | 178401.90 | 194441.27 | Картометрический метод | 0.10 | - |
| 69 | 178400.50 | 194433.66 | Картометрический метод | 0.10 | - |
| 70 | 178399.35 | 194426.02 | Картометрический метод | 0.10 | - |
| 71 | 178398.48 | 194418.33 | Картометрический метод | 0.10 | - |
| 72 | 178397.87 | 194410.63 | Картометрический метод | 0.10 | - |
| 73 | 178397.52 | 194402.90 | Картометрический метод | 0.10 | - |
| 74 | 178397.45 | 194395.17 | Картометрический метод | 0.10 | - |

2. Сведения о характерных точках границ объекта

| Обозначение характерных точек границ | Координаты, м | | Метод определения координат характерной точки | Средняя квадратическая погрешность положения характерной точки (M _t), м | Описание обозначения точки на местности (при наличии) |
|--|---------------|-----------|---|--|---|
| | X | Y | | | |
| 1 | 2 | 3 | 4 | 5 | 6 |
| 75 | 178397.64 | 194387.44 | Картометрический метод | 0.10 | - |
| 76 | 178398.11 | 194379.72 | Картометрический метод | 0.10 | - |
| 77 | 178398.83 | 194372.03 | Картометрический метод | 0.10 | - |
| 78 | 178399.83 | 194364.36 | Картометрический метод | 0.10 | - |
| 79 | 178401.09 | 194356.73 | Картометрический метод | 0.10 | - |
| 80 | 178402.50 | 194349.67 | Картометрический метод | 0.10 | - |
| 81 | 178519.81 | 194232.86 | Картометрический метод | 0.10 | - |
| 82 | 178525.28 | 194227.36 | Картометрический метод | 0.10 | - |
| 83 | 178530.96 | 194222.09 | Картометрический метод | 0.10 | - |
| 84 | 178536.86 | 194217.06 | Картометрический метод | 0.10 | - |
| 85 | 178542.97 | 194212.28 | Картометрический метод | 0.10 | - |
| 86 | 178549.27 | 194207.75 | Картометрический метод | 0.10 | - |
| 87 | 178555.75 | 194203.49 | Картометрический метод | 0.10 | - |
| 88 | 178562.40 | 194199.50 | Картометрический метод | 0.10 | - |
| 89 | 178569.21 | 194195.80 | Картометрический метод | 0.10 | - |
| 90 | 178576.16 | 194192.37 | Картометрический метод | 0.10 | - |
| 91 | 178583.26 | 194189.24 | Картометрический метод | 0.10 | - |
| 92 | 178590.48 | 194186.41 | Картометрический метод | 0.10 | - |
| 93 | 178597.80 | 194183.87 | Картометрический метод | 0.10 | - |
| 94 | 178605.23 | 194181.65 | Картометрический метод | 0.10 | - |
| 95 | 178612.74 | 194179.73 | Картометрический метод | 0.10 | - |
| 96 | 178620.33 | 194178.12 | Картометрический метод | 0.10 | - |
| 97 | 178627.98 | 194176.83 | Картометрический метод | 0.10 | - |
| 98 | 178635.67 | 194175.86 | Картометрический метод | 0.10 | - |
| 99 | 178642.96 | 194174.99 | Картометрический метод | 0.10 | - |
| 100 | 178651.14 | 194174.88 | Картометрический метод | 0.10 | - |

| 2. Сведения о характерных точках границ объекта | | | | | |
|---|---------------|-----------|---|--|---|
| Обозначение характерных точек границ | Координаты, м | | Метод определения координат характерной точки | Средняя квадратическая погрешность положения характерной точки (M _t), м | Описание обозначения точки на местности (при наличии) |
| | X | Y | | | |
| 1 | 2 | 3 | 4 | 5 | 6 |
| 101 | 178658.90 | 194174.87 | Картометрический метод | 0.10 | - |
| 102 | 178666.65 | 194175.18 | Картометрический метод | 0.10 | - |
| 103 | 178674.37 | 194175.81 | Картометрический метод | 0.10 | - |
| 104 | 178682.07 | 194176.76 | Картометрический метод | 0.10 | - |
| 105 | 178689.72 | 194178.03 | Картометрический метод | 0.10 | - |
| 106 | 178697.31 | 194179.62 | Картометрический метод | 0.10 | - |
| 107 | 178704.83 | 194181.52 | Картометрический метод | 0.10 | - |
| 108 | 178712.26 | 194183.73 | Картометрический метод | 0.10 | - |
| 109 | 178719.60 | 194186.24 | Картометрический метод | 0.10 | - |
| 110 | 178726.82 | 194189.06 | Картометрический метод | 0.10 | - |
| 111 | 178733.92 | 194192.17 | Картометрический метод | 0.10 | - |
| 112 | 178740.89 | 194195.58 | Картометрический метод | 0.10 | - |
| 113 | 178747.71 | 194199.27 | Картометрический метод | 0.10 | - |
| 114 | 178754.37 | 194203.24 | Картометрический метод | 0.10 | - |
| 115 | 178760.86 | 194207.48 | Картометрический метод | 0.10 | - |
| 116 | 178767.17 | 194211.99 | Картометрический метод | 0.10 | - |
| 117 | 178773.28 | 194216.76 | Картометрический метод | 0.10 | - |
| 118 | 178779.20 | 194221.77 | Картометрический метод | 0.10 | - |
| 119 | 178784.90 | 194227.03 | Картометрический метод | 0.10 | - |
| 120 | 178790.63 | 194232.85 | Картометрический метод | 0.10 | - |
| 121 | 178793.54 | 194235.89 | Картометрический метод | 0.10 | - |
| 122 | 178798.64 | 194241.73 | Картометрический метод | 0.10 | - |
| 123 | 178803.50 | 194247.78 | Картометрический метод | 0.10 | - |
| 124 | 178808.10 | 194254.02 | Картометрический метод | 0.10 | - |
| 125 | 178812.44 | 194260.44 | Картометрический метод | 0.10 | - |
| 126 | 178816.51 | 194267.04 | Картометрический метод | 0.10 | - |

2. Сведения о характерных точках границ объекта

| Обозначение характерных точек границ | Координаты, м | | Метод определения координат характерной точки | Средняя квадратическая погрешность положения характерной точки (Mt), м | Описание обозначения точки на местности (при наличии) |
|--|---------------|-----------|---|---|---|
| | X | Y | | | |
| 1 | 2 | 3 | 4 | 5 | 6 |
| 127 | 178820.30 | 194273.81 | Картометрический метод | 0.10 | - |
| 128 | 178823.81 | 194280.72 | Картометрический метод | 0.10 | - |
| 129 | 178827.03 | 194287.77 | Картометрический метод | 0.10 | - |
| 130 | 178829.96 | 194294.96 | Картометрический метод | 0.10 | - |
| 131 | 178832.58 | 194302.25 | Картометрический метод | 0.10 | - |
| 132 | 178834.90 | 194309.65 | Картометрический метод | 0.10 | - |
| 133 | 178836.92 | 194317.14 | Картометрический метод | 0.10 | - |
| 134 | 178838.62 | 194324.70 | Картометрический метод | 0.10 | - |
| 135 | 178840.00 | 194332.33 | Картометрический метод | 0.10 | - |
| 136 | 178841.07 | 194340.01 | Картометрический метод | 0.10 | - |
| 137 | 178841.82 | 194347.73 | Картометрический метод | 0.10 | - |
| 138 | 178842.25 | 194355.47 | Картометрический метод | 0.10 | - |
| 1 | 178842.35 | 194363.23 | Картометрический метод | 0.10 | - |

3. Сведения о характерных точках части (частей) границы объекта

| Обозначение характерных точек части границы | Координаты, м | | Метод определения координат характерной точки | Средняя квадратическая погрешность положения характерной точки (Mt), м | Описание обозначения точки на местности (при наличии) |
|---|---------------|---|---|---|---|
| | X | Y | | | |
| 1 | 2 | 3 | 4 | 5 | 6 |
| - | - | - | - | - | - |

**Текстовое описание местоположения границ
населенных пунктов, территориальных зон, особо охраняемых природных
территорий, зон с особыми условиями использования территорий**

| Прохождение границы | | Описание прохождения границы |
|---------------------|----------|------------------------------|
| от точки | до точки | |
| 1 | 2 | 3 |
| 1 | 2 | - |
| 2 | 3 | - |
| 3 | 4 | - |
| 4 | 5 | - |
| 5 | 6 | - |
| 6 | 7 | - |
| 7 | 8 | - |
| 8 | 9 | - |
| 9 | 10 | - |
| 10 | 11 | - |
| 11 | 12 | - |
| 12 | 13 | - |
| 13 | 14 | - |
| 14 | 15 | - |
| 15 | 16 | - |
| 16 | 17 | - |
| 17 | 18 | - |
| 18 | 19 | - |
| 19 | 20 | - |
| 20 | 21 | - |
| 21 | 22 | - |
| 22 | 23 | - |
| 23 | 24 | - |
| 24 | 25 | - |
| 25 | 26 | - |
| 26 | 27 | - |
| 27 | 28 | - |
| 28 | 29 | - |
| 29 | 30 | - |
| 30 | 31 | - |
| 31 | 32 | - |
| 32 | 33 | - |
| 33 | 34 | - |
| 34 | 35 | - |
| 35 | 36 | - |
| 36 | 37 | - |

**Текстовое описание местоположения границ
населенных пунктов, территориальных зон, особо охраняемых природных
территорий, зон с особыми условиями использования территорий**

| Прохождение границы | | Описание прохождения границы |
|---------------------|----------|------------------------------|
| от точки | до точки | |
| 1 | 2 | 3 |
| 37 | 38 | - |
| 38 | 39 | - |
| 39 | 40 | - |
| 40 | 41 | - |
| 41 | 42 | - |
| 42 | 43 | - |
| 43 | 44 | - |
| 44 | 45 | - |
| 45 | 46 | - |
| 46 | 47 | - |
| 47 | 48 | - |
| 48 | 49 | - |
| 49 | 50 | - |
| 50 | 51 | - |
| 51 | 52 | - |
| 52 | 53 | - |
| 53 | 54 | - |
| 54 | 55 | - |
| 55 | 56 | - |
| 56 | 57 | - |
| 57 | 58 | - |
| 58 | 59 | - |
| 59 | 60 | - |
| 60 | 61 | - |
| 61 | 62 | - |
| 62 | 63 | - |
| 63 | 64 | - |
| 64 | 65 | - |
| 65 | 66 | - |
| 66 | 67 | - |
| 67 | 68 | - |
| 68 | 69 | - |
| 69 | 70 | - |
| 70 | 71 | - |
| 71 | 72 | - |
| 72 | 73 | - |

**Текстовое описание местоположения границ
населенных пунктов, территориальных зон, особо охраняемых природных
территорий, зон с особыми условиями использования территорий**

| Прохождение границы | | Описание прохождения границы |
|---------------------|----------|------------------------------|
| от точки | до точки | |
| 1 | 2 | 3 |
| 73 | 74 | - |
| 74 | 75 | - |
| 75 | 76 | - |
| 76 | 77 | - |
| 77 | 78 | - |
| 78 | 79 | - |
| 79 | 80 | - |
| 80 | 81 | - |
| 81 | 82 | - |
| 82 | 83 | - |
| 83 | 84 | - |
| 84 | 85 | - |
| 85 | 86 | - |
| 86 | 87 | - |
| 87 | 88 | - |
| 88 | 89 | - |
| 89 | 90 | - |
| 90 | 91 | - |
| 91 | 92 | - |
| 92 | 93 | - |
| 93 | 94 | - |
| 94 | 95 | - |
| 95 | 96 | - |
| 96 | 97 | - |
| 97 | 98 | - |
| 98 | 99 | - |
| 99 | 100 | - |
| 100 | 101 | - |
| 101 | 102 | - |
| 102 | 103 | - |
| 103 | 104 | - |
| 104 | 105 | - |
| 105 | 106 | - |
| 106 | 107 | - |
| 107 | 108 | - |
| 108 | 109 | - |

**Текстовое описание местоположения границ
населенных пунктов, территориальных зон, особо охраняемых природных
территорий, зон с особыми условиями использования территорий**

| Прохождение границы | | Описание прохождения границы |
|---------------------|----------|------------------------------|
| от точки | до точки | |
| 1 | 2 | 3 |
| 109 | 110 | - |
| 110 | 111 | - |
| 111 | 112 | - |
| 112 | 113 | - |
| 113 | 114 | - |
| 114 | 115 | - |
| 115 | 116 | - |
| 116 | 117 | - |
| 117 | 118 | - |
| 118 | 119 | - |
| 119 | 120 | - |
| 120 | 121 | - |
| 121 | 122 | - |
| 122 | 123 | - |
| 123 | 124 | - |
| 124 | 125 | - |
| 125 | 126 | - |
| 126 | 127 | - |
| 127 | 128 | - |
| 128 | 129 | - |
| 129 | 130 | - |
| 130 | 131 | - |
| 131 | 132 | - |
| 132 | 133 | - |
| 133 | 134 | - |
| 134 | 135 | - |
| 135 | 136 | - |
| 136 | 137 | - |
| 137 | 138 | - |
| 138 | 1 | - |

Раздел 4

План границ объекта

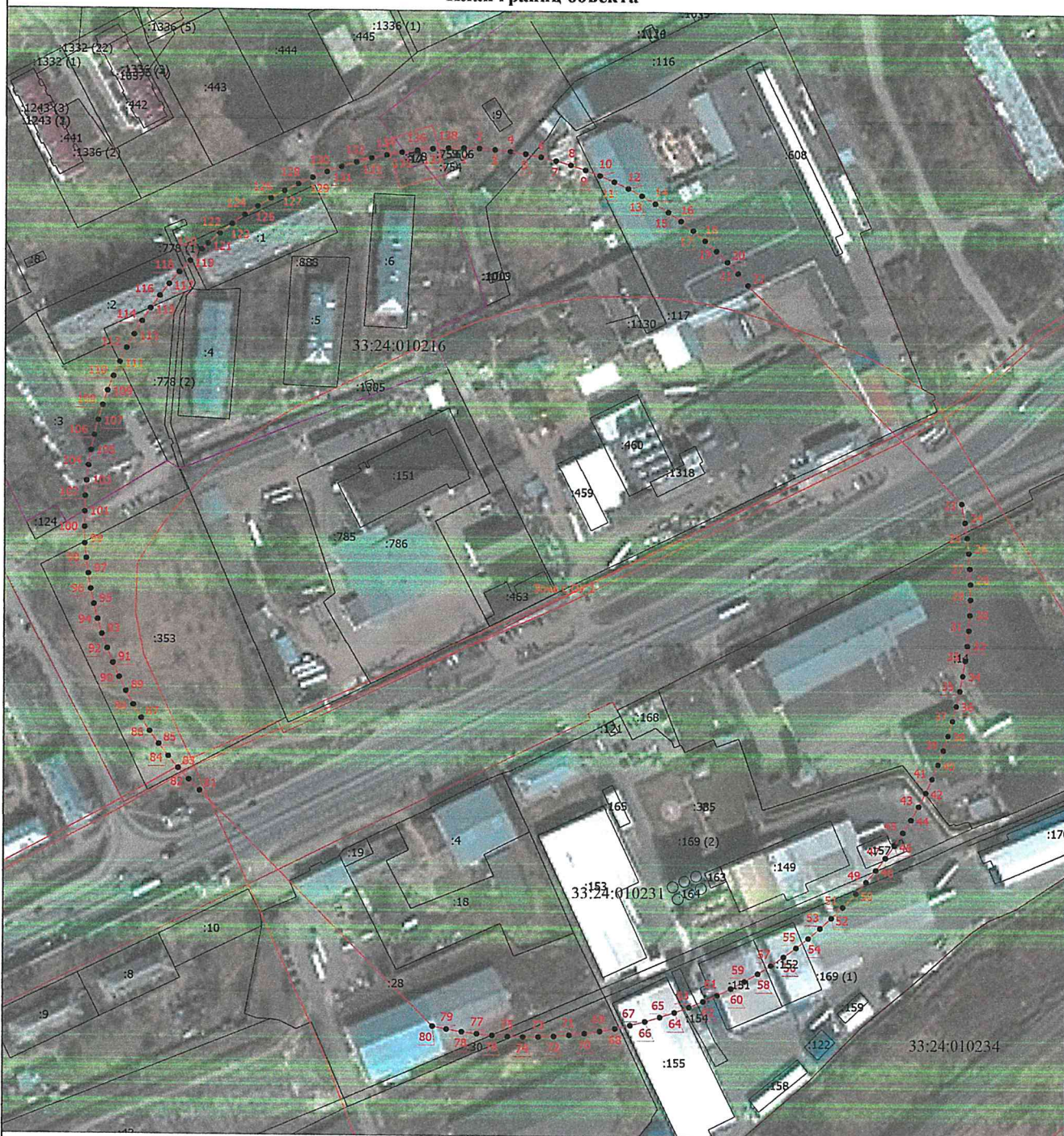

Масштаб 1:2000

Условные обозначения

- - Вновь образованная часть границы, сведения о которой достаточны для определения ее местоположения
- - Характерная точка границы, сведения о которой позволяют однозначно определить ее положение на местности
- Зона с ОУ 1** - Зона с особыми условиями использования территории Зона с ОУ 1 — 3 пояс санитарной охраны источников водоснабжения скважины №1 (ГВК №17203745) на земельном участке с кадастровым номером 33:24:010231:169 по адресу: Российская Федерация, Владимирская область, Собинский район, МО г. Лапкинск (городское поселение) г. Лапкинск, проспект Ленина, д. 42
- 1** - Обозначение новой характерной точки
- :10** - Кадастровый номер земельного участка
- - Граница кадастрового квартала
- - Граница зоны с особыми условиями
- - Граница территориальной зоны

Подпись _____



Дата " 24 " _____ г.



Место для оттиска печати (при наличии) лица, составившего описание местоположения границ объекта

Режим зон санитарной охраны скважин № 56-Т (ГВК 17203534),
1 (ГВК 17203745) НΠΑО «Де Хёс»

1. На территории первого пояса зон санитарной охраны (далее ЗСО) запрещается:

- 1.1 посадка высокоствольных деревьев;
- 1.2 все виды строительства, не имеющие непосредственного отношения к эксплуатации, расширению и реконструкции водопроводных сооружений;
- 1.3 прокладка трубопроводов различного назначения, размещение жилых и хозяйственно-бытовых зданий, проживание людей;
- 1.4 применение ядохимикатов и удобрений.

2. На территории второго, третьего пояса ЗСО запрещается:

- 2.1 закачка отработанных вод в подземные горизонты, подземное складирование твердых отходов и разработка недр земли;
- 2.2 размещение складов горюче-смазочных материалов, ядохимикатов и минеральных удобрений, накопителей промстоков, шламохранилищ и других объектов, обуславливающих опасность химического загрязнения подземных вод;
- 2.3 размещение и эксплуатация кладбищ, скотомогильников, полей ассенизации и компостирования, полей фильтрации, канализационных очистных сооружений, навозохранилищ, силосных траншей, животноводческих и птицеводческих предприятий и других объектов, обуславливающих опасность микробного загрязнения подземных вод;
- 2.4 применять удобрения и ядохимикаты;
- 2.5 рубка леса главного пользования.

3. На территории первого пояса ЗСО необходимо предусмотреть следующие мероприятия:

- 3.1 территория должна быть спланирована для отвода поверхностного стока за ее пределы, озеленена, ограждена и обеспечена охраной, дорожки к сооружениям должны иметь твердое покрытие;
- 3.2 водопроводные сооружения должны быть оборудованы с учетом предотвращения возможности загрязнения питьевой воды через оголовки и устья скважин, люки и переливные трубы резервуаров и устройства заливки насосов;
- 3.3 здания должны быть оборудованы канализацией с отведением сточных вод в ближайшую систему бытовой или производственной канализации или на местные станции очистных сооружений, расположенные за пределами первого пояса ЗСО с учетом санитарного режима на территории второго пояса;
- 3.4 водозабор должен быть оборудован аппаратурой для систематического контроля соответствия фактического дебита при эксплуатации водопровода проектной производительности.

4. На территории второго, третьего пояса ЗСО необходимо предусмотреть следующие мероприятия:

4.1 бурение новых скважин и новое строительство, связанное с нарушением почвенного покрова, производится при обязательном согласовании с центром государственного санитарно-эпидемиологического надзора;

4.2 выявление, тампонирование всех старых, бездействующих, дефектных или неправильно эксплуатируемых скважин, представляющих опасность в отношении возможности загрязнения водоносных горизонтов.

