



Администрация Владимирской области
Департамент природопользования и охраны
окружающей среды

ПОСТАНОВЛЕНИЕ

г. Владимир

« 11 » мая 2017 г.

№ 52/01 – 25

*Об утверждении проекта
зон санитарной охраны*

В соответствии с пунктом 5 статьи 18 Федерального закона от 30.03.1999 № 52-ФЗ «О санитарно-эпидемиологическом благополучии населения», постановлением администрации Владимирской области от 15.02.2017 № 19/01-25 «О Порядке утверждения проектов округов и зон санитарной охраны водных объектов, используемых для питьевого, хозяйственно-бытового водоснабжения и в лечебных целях, и установления границ и режима зон санитарной охраны источников питьевого и хозяйственно-бытового водоснабжения», Положением о департаменте природопользования и охраны окружающей среды администрации Владимирской области, утвержденным постановлением Губернатора области от 01.02.2006 № 63

п о с т а н о в л я ю :

1. Утвердить проект организации зон санитарной охраны артезианской скважины № 3499/228 ГБПОУ ВО «Муромцевский лесотехнический техникум» в п. Муромцево МО Муромцевское (сельское поселение) Судогодского района Владимирской области.
2. Установить границы зон санитарной охраны в соответствии с картой (планом) зон санитарной охраны (Приложение № 1).
3. Установить режим зон санитарной охраны в соответствии с Приложением № 2.
4. Настоящее постановление **вступает в силу** со дня его официального опубликования.

Директор департамента



(подпись)

А.А. Мигачев

(расшифровка подписи)

Всего листов 27

КАРТА (ПЛАН)	
зоны с особыми условиями использования территорий- зоны санитарной охраны (ЗСО) артезианской скважины №3499/228 (1 пояс) ГБПОУ ВО «Муромцевский лесотехнический техникум» п. Муромцево МО Муромцевское (сельское поселение) Судогодского района Владимирской области (наименование зоны с особыми условиями использования территорий)	
Титульный лист	
1. Сведения о заказчике землеустроительных работ: О физическом лице: Фамилия, имя, отчество (отчество указывается при наличии) _____	
О юридическом лице, органе государственной власти, органе местного самоуправления: Полное наименование – <u>Государственное бюджетное профессиональное образовательное учреждение Владимирской области «Муромцевский лесотехнический техникум»</u>	
Страна регистрации (инкорпорации) (указывается в отношении иностранного юридического лица) _____ Фамилия и инициалы уполномоченного представителя, его должность, реквизиты доверенности (если представитель действует по доверенности) <u>Назаров К.В. – директор Государственного бюджетного профессионального образовательного учреждения Владимирской области «Муромцевский лесотехнический техникум»</u>	
Подпись _____  К.В. Назаров	Дата « 15 » 03 2017 г.
Место для оттиска печати заказчика	

2. Сведения об исполнителе землеустроительных работ:	
Об индивидуальном предпринимателе:	
Фамилия, имя, отчество (отчество указывается при наличии) _____ - _____	
Идентификационный номер налогоплательщика _____ - _____ Контактный телефон и почтовый адрес _____ - _____	
Номер квалификационного аттестата кадастрового инженера (если исполнителем является кадастровый инженер) _____ - _____ О юридическом лице: Полное наименование Общество с ограниченной ответственностью «Бюро кадастровых инженеров»	
Основной государственный регистрационный номер ОГРН 1123328003017 ИНН 3328482865 Контактный телефон и почтовый адрес 8-915-777-73-91, 600005, г. Владимир, ул. 850-летия, д.1/46, офис 15	
Фамилия и инициалы уполномоченного представителя юридического лица, его должность, реквизиты доверенности (если представитель действует по доверенности) Сидоров Николай Владимирович - директор	
Сведения о кадастровом инженере Сидоров Николай Владимирович –номер квалификационного аттестата кадастрового инженера 33-10-76	
Подпись _____ Н.В. Сидоров	Дата « 15 » 03 2017 г.
Место для оттиска печати лица, составившего карту (план) зоны с особыми условиями использования территорий	
3. Сведения о согласовании карты (плана) зоны с особыми условиями использования территорий : Полное наименование органа (организации), с которым осуществляется согласование, фамилия и инициалы уполномоченного лица, его должность	
Государственное бюджетное профессиональное образовательное учреждение Владимирской области «Муромцевский лесотехнический техникум» –Назаров К.В. – директор Государственного бюджетного профессионального образовательного учреждения Владимирской области «Муромцевский лесотехнический техникум»	
Реквизиты письма (дата и номер, если согласование оформлено в виде письма)	
Подпись _____ К.В. Назаров	Дата « 15 » 03 2017 г.
Место для оттиска печати органа (организации), с которым осуществляется согласование	

4. Информация о передаче карты (плана) зоны с особыми условиями использования территорий в государственный фонд данных, полученных в результате проведения землеустройства:

Регистрационный N _____ - _____

Дата передачи " 15 " 03 2017 г.

(наименование органа (организации), осуществляющего хранение
землеустроительной документации)

КАРТА (ПЛАН)

зоны с особыми условиями использования территорий- **зоны санитарной охраны (ЗСО) артезианской скважины №3499/228 (1 пояс)** ГБПОУ ВО «Муромцевский лесотехнический техникум» п. Муромцево МО Муромцевское (сельское поселение) Судогодского района Владимирской области

(наименование зоны с особыми условиями использования территорий)

N п/п	Содержание	Номера листов
1	2	3
1.	Основания для проведения землеустроительных работ и исходные данные	5
2.	Сведения о зоне с особыми условиями использования территорий	6-7
3.	Сведения о местоположении границ зоны с особыми условиями использования территорий	8-9
4.	План границ зоны с особыми условиями использования территорий	10
5.	Приложение	11-27
	Проект зон санитарной охраны источника подземного водоснабжения (артезианская скважина № 3499/228)	

КАРТА (ПЛАН)

зоны с особыми условиями использования территорий- **зоны санитарной охраны (ЗСО) артезианской скважины №3499/228 (1 пояс)** ГБПОУ ВО «Муромцевский лесотехнический техникум» п. Муромцево МО Муромцевское (сельское поселение) Судогодского района Владимирской области

(наименование зоны с особыми условиями использования территорий)

Основания для проведения землеустроительных работ и исходные данные

Перечень документов

N п/п	Наименование и реквизиты документа	Сведения об органе (организации), подготовившем или принявшем документ
1	2	3
1	Проект зон санитарной охраны источника подземного водоснабжения (артезианская скважина № 3499/228) 2012 г.	ГБОУ СПО ВО «Муромцевский лесотехнический техникум»
2	Договор с ГБПОУ ВО «Муромцевский лесотехнический техникум» № 3/2017-ЮЛ от 14.02.2017 г.	Общество с ограниченной ответственностью «Бюро кадастровых инженеров»
3	Ортофотопланы 2009 г. масштаба 1:2 000	ООО «Научно-производственное аэрогеодезическое предприятие «Меридиан+»

КАРТА (ПЛАН)

зоны с особыми условиями использования территорий- **зоны санитарной охраны (ЗСО) артезианской скважины №3499/228 (1 пояс) ГБПОУ ВО «Муромцевский лесотехнический техникум»** п. Муромцево МО Муромцевское (сельское поселение) Судогодского района Владимирской области

(наименование зоны с особыми условиями использования территорий)

Сведения о зоне с особыми условиями использования территорий

N п/п	Характеристики зоны с особыми условиями использования территорий	Описание характеристик
1	2	3
1.	Местоположение зоны с особыми условиями использования территорий	Владимирская область, Судогодский район, МО Муромцевское (сельское поселение), п. Муромцево, зона санитарной охраны артезианской скважины №3499/228 (1 пояс) ГБПОУ ВО «Муромцевский лесотехнический техникум»
2.	Площадь зоны с особыми условиями использования территорий +/- величина погрешности определения площади (Р +/- Дельта Р)	705 кв.м. ±232 кв.м.
3.	Иные характеристики зоны с особыми условиями использования территорий	<p>Мероприятия по первому поясу ЗСО определены Проектом зон санитарной охраны источника подземного водоснабжения (артезианская скважина № 3499/228) 2012 г.</p> <p>1) выявление и ликвидация (или восстановление) всех бездействующих, старых, дефектных или неправильно эксплуатируемых скважин, представляющих опасность в отношении возможности загрязнения водоносного горизонта; 2) регулирование бурения новых скважин и любого нового строительства при обязательном согласовании с местными органами санитарно-эпидемиологической службы, геологического контроля и по регулированию использования и охране вод; 3) запрещение закачки отработанных вод в подземные горизонты, подземного складирования твердых отходов и разработки недр земли, которая может привести к загрязнению водоносного горизонта; 4) своевременное выполнение необходимых мероприятий по санитарной охране поверхностных водотоков и водоемов, имеющих непосредственную гидравлическую связь с используемым водоносным горизонтом; 5) запрещение размещения накопителей промышленных стоков, шламохранилищ, складов горюче-смазочных материалов, ядохимикатов и минеральных удобрений, а также других объектов, представляющих опасность химического загрязнения подземных вод. К ним следует отнести крупные животноводческие объекты и птицефабрики, являющиеся источниками стойкого нитратного загрязнения.</p> <p>- территория первого пояса ЗСО должна быть огорожена и спланирована для отвода поверхностного стока за ее пределы, дорожки к сооружениям должны иметь твердое покрытие;</p> <p>- постоянно следить за состоянием канализационных сетей и устранять в кратчайшие сроки утечки из них для предотвращения попадания загрязнений в подземный горизонт;</p>

КАРТА (ПЛАН)

зоны с особыми условиями использования территорий- **зоны санитарной охраны (ЗСО) артезианской скважины №3499/228 (1 пояс) ГБПОУ ВО «Муромцевский лесотехнический техникум»** п. Муромцево МО Муромцевское (сельское поселение) Судогодского района Владимирской области

(наименование зоны с особыми условиями использования территорий)

Сведения о зоне с особыми условиями использования территорий

N п/п	Характеристики зоны с особыми условиями использования территорий	Описание характеристик
1	2	3
3.	Иные характеристики зоны с особыми условиями использования территорий	<ul style="list-style-type: none"> - не допускать никаких строительных работ, не имеющих непосредственного отношения к эксплуатации, расширению, реконструкции водозаборных или водопроводных сооружений; - поддерживать сохранность ограждений и озеленения площадки; - не озеленять территорию высокоствольными деревьями; - не применять ядохимикаты и удобрения при уходе за зелеными насаждениями - водозабор оборудовать, чтобы можно было замерять ежеквартальные замеры уровня воды в скважинах (статический и динамический уровни); - следить за соответствием фактического водоотбора с проектным, предусмотренным при его проектировании и обосновании границ ЗСО, установить счетчики воды и вести учет водопотребления; - водопроводные сооружения должны быть оборудованы с учетом предотвращения возможности загрязнения питьевой воды через оголовок и устье скважин, люки и переливные трубы резервуаров и устройства заливки насосов.

КАРТА (ПЛАН)

зоны с особыми условиями использования территорий- **зоны санитарной охраны (ЗСО) артезианской скважины №3499/228 (1 пояс)** ГБПОУ ВО «Муромцевский лесотехнический техникум» п. Муромцево МО Муромцевское (сельское поселение) Судогодского района Владимирской области
(наименование зоны с особыми условиями использования территорий)

Сведения о местоположении границ зоны с особыми условиями использования территорий

2. Сведения о характерных точках границ зоны с особыми условиями использования территорий

Обозначение характерных точек границ	Координаты, м		Метод определения координат и средняя квадратическая погрешность положения характерной точки (M t), м	Описание закрепления точки
	X	Y		
1	2	3	4	5
37	170160.31	253110.37	аналитический Mт-2.50 м.	-
38	170161.90	253109.37	аналитический Mт-2.50 м.	-
39	170163.61	253108.56	аналитический Mт-2.50 м.	-
40	170165.40	253107.98	аналитический Mт-2.50 м.	-
41	170167.25	253107.63	аналитический Mт-2.50 м.	-
42	170169.13	253107.51	аналитический Mт-2.50 м.	-
43	170171.01	253107.63	аналитический Mт-2.50 м.	-
44	170172.86	253107.98	аналитический Mт-2.50 м.	-
45	170174.65	253108.56	аналитический Mт-2.50 м.	-
46	170176.36	253109.37	аналитический Mт-2.50 м.	-
47	170177.95	253110.37	аналитический Mт-2.50 м.	-
48	170179.40	253111.58	аналитический Mт-2.50 м.	-
49	170180.69	253112.95	аналитический Mт-2.50 м.	-
50	170181.79	253114.47	аналитический Mт-2.50 м.	-
1	170182.70	253116.12	аналитический Mт-2.50 м.	-

3. Сведения о частях границ зоны с особыми условиями использования территорий

Обозначение части границ		Описание прохождения части границ
от точки	до точки	
1	2	3
-	-	-

КАРТА (ПЛАН)

зоны с особыми условиями использования территорий- зоны санитарной охраны (ЗСО)
**артезианской скважины №3499/228 (1 пояс) ГБПОУ ВО «Муромцевский
лесотехнический техникум» п. Муромцево МО Муромцевское (сельское поселение)
Судогодского района Владимирской области**

(наименование зоны с особыми условиями использования территорий)

План границ зоны с особыми условиями использования территорий

Согласовано

Директор Государственного бюджетного
профессионального образовательного учреждения
Владимирской области «Муромцевский лесотехнический техникум»

К. В. Назаров

" 15 " 03 2017 г.

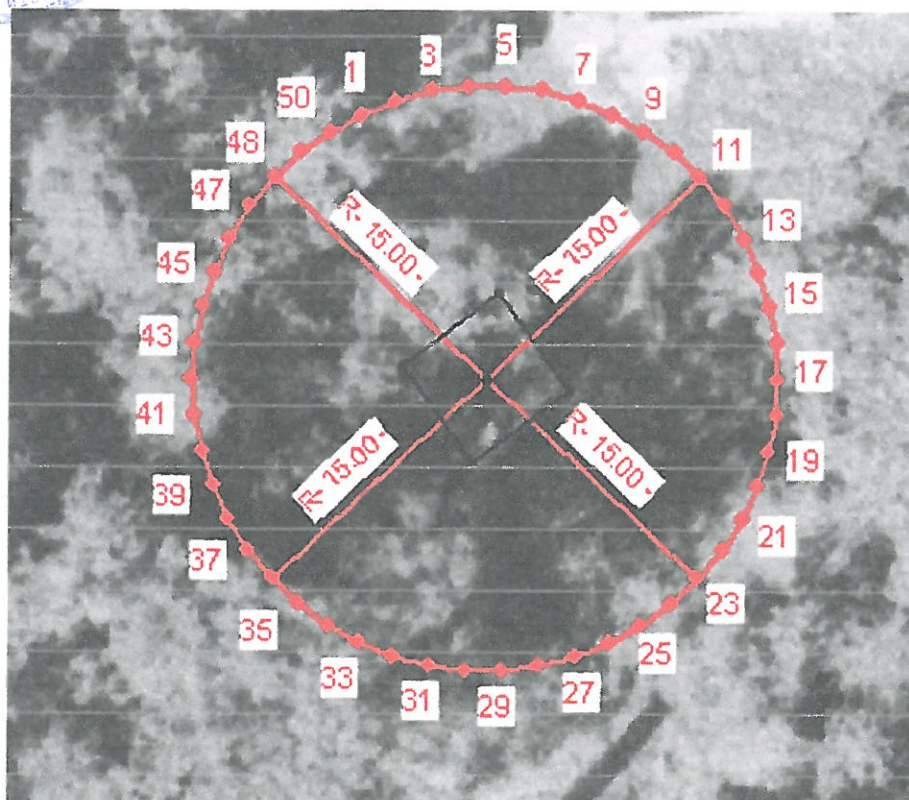

Условные обозначения:



- граница зоны с особыми условиями использования территорий



1 - номер характерной точки

R- 15.00-

- радиус зоны с особыми условиями использования территорий (м.)

Масштаб 1: 400

Кадастровый инженер
33-10-76

Н.В.Сидоров

" 15 " 03 2017 г.

ПЛАН
территории первого пояса ЗСО по скважине № 3499/228
М 1 : 250

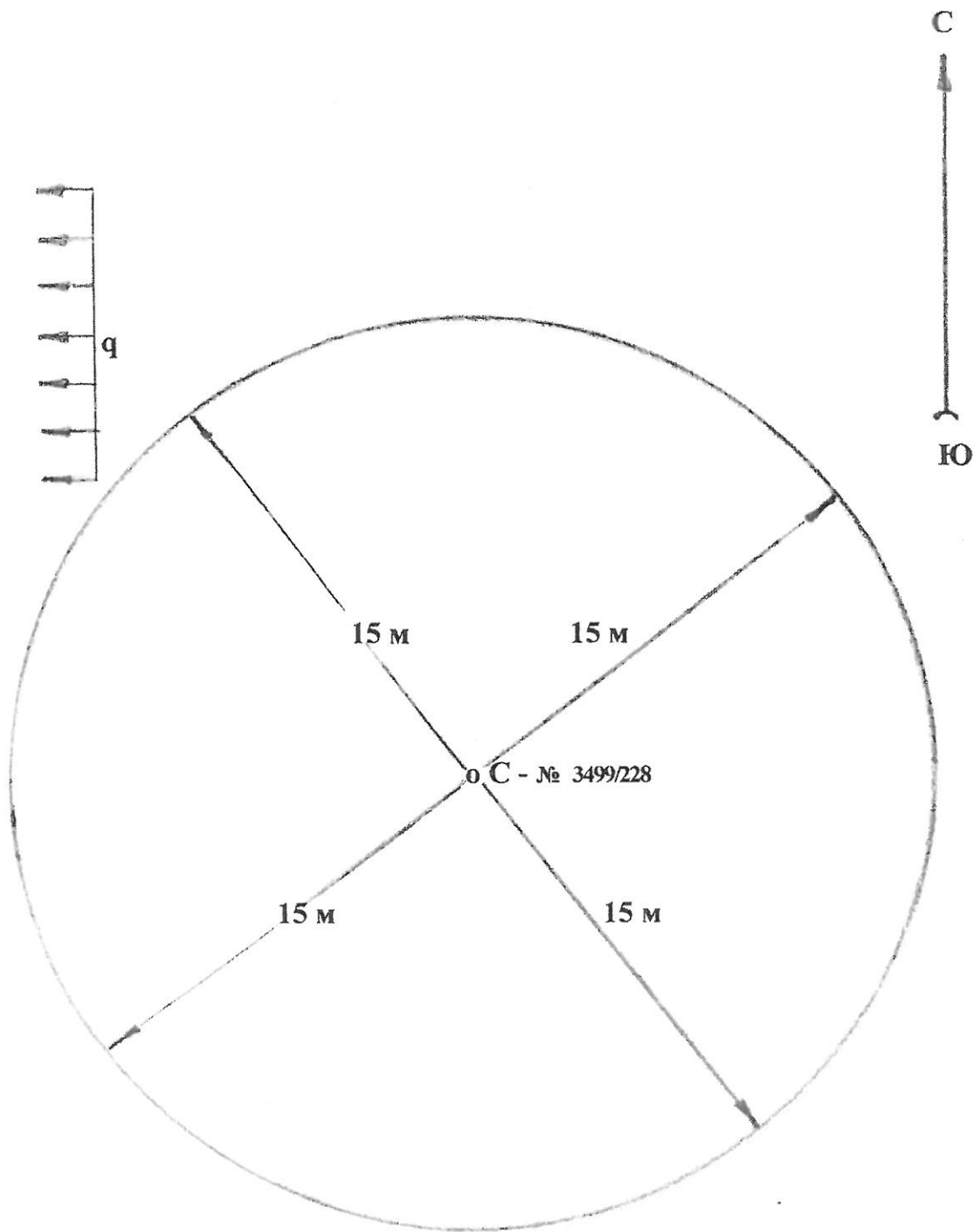

- о С – скважина и ее номер
- граница первого пояса ЗСО
- q – направление потока подземных вод

ПЛАН
территории второго пояса ЗСО по скважине № 3499/228

М 1:1000

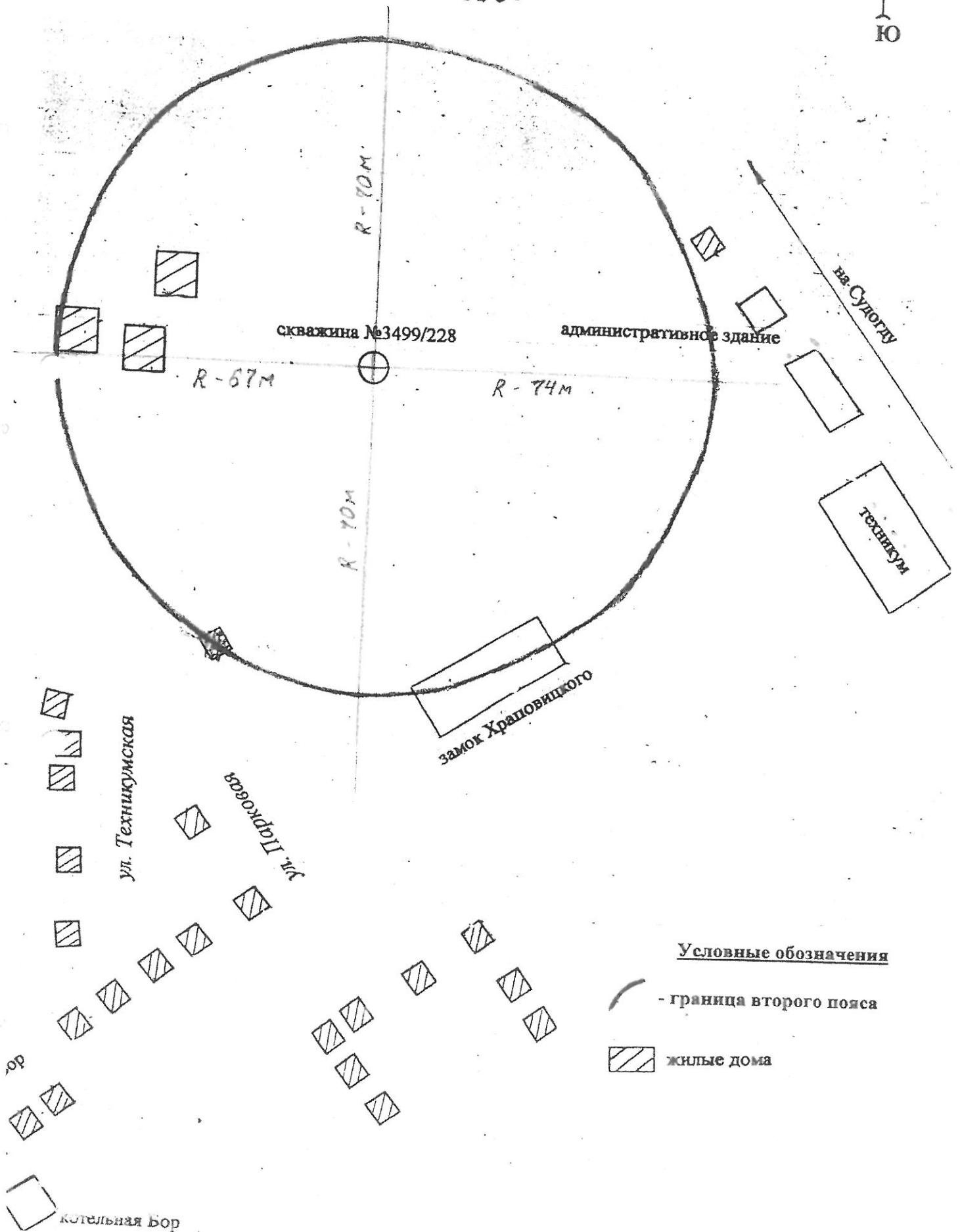

ПЛАН

территории третьего пояса ЗСО по скважине № 3499/228

М 1 : 10 000

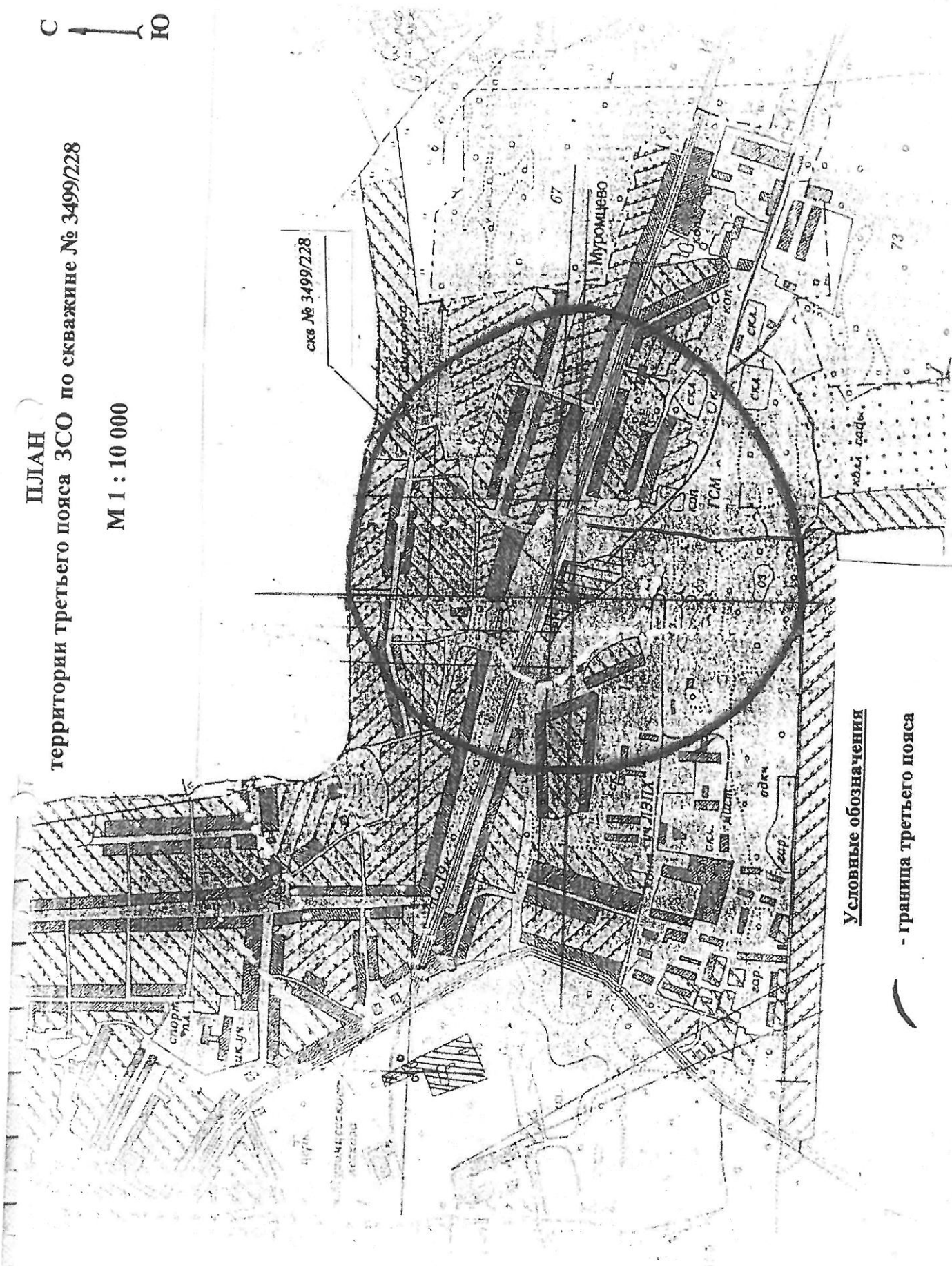

Условные обозначения

- граница третьего пояса

2. Сведения об исполнителе землеустроительных работ:	
Об индивидуальном предпринимателе:	
Фамилия, имя, отчество (отчество указывается при наличии) _____	
Идентификационный номер налогоплательщика _____ - Контактный телефон и почтовый адрес _____ -	
Номер квалификационного аттестата кадастрового инженера (если исполнителем является кадастровый инженер) _____ - О юридическом лице: Полное наименование Общество с ограниченной ответственностью «Бюро кадастровых инженеров»	
Основной государственный регистрационный номер <u>ОГРН 1123328003017</u> <u>ИНН 3328482865</u> Контактный телефон и почтовый адрес <u>8-915-777-73-91, 600005, г. Владимир, ул. 850-летия, д.1/46, офис 15</u>	
Фамилия и инициалы уполномоченного представителя юридического лица, его должность, реквизиты доверенности (если представитель действует по доверенности) <u>Сидоров Николай Владимирович - директор</u>	
Сведения о кадастровом инженере <u>Сидоров Николай Владимирович –номер квалификационного аттестата кадастрового инженера 33-10-76</u>	
Подпись _____  <u>Н.В. Сидоров</u>	Дата « <u>15</u> » <u>03</u> 2017 г.
Место для оттиска печати лица, составившего карту (план) зоны с особыми условиями использования территорий	
3. Сведения о согласовании карты (плана) зоны с особыми условиями использования территорий : Полное наименование органа (организации), с которым осуществляется согласование, фамилия и инициалы уполномоченного лица, его должность	
<u>Государственное бюджетное профессиональное образовательное учреждение Владимирской области «Муромцевский лесотехнический техникум» –Назаров К.В. – директор Государственного бюджетного профессионального образовательного учреждения Владимирской области «Муромцевский лесотехнический техникум»</u>	
Реквизиты письма (дата и номер, если согласование оформлено в виде письма)	
Подпись _____  <u>К.В. Назаров</u>	Дата « <u>15</u> » <u>03</u> 2017 г.
Место для оттиска печати органа (организации), с которым осуществляется согласование	

4. Информация о передаче карты (плана) зоны с особыми условиями использования территорий в государственный фонд данных, полученных в результате проведения землеустройства:

Регистрационный N _____ - _____

Дата передачи " 15 " 03 2017 г.

(наименование органа (организации), осуществляющего хранение
землеустроительной документации)

КАРТА (ПЛАН)

зоны с особыми условиями использования территорий- **зоны санитарной охраны (ЗСО) артезианской скважины №3499/228 (2 пояс)** ГБПОУ ВО «Муромцевский лесотехнический техникум» п. Муромцево МО Муромцевское (сельское поселение) Судогодского района Владимирской области
(наименование зоны с особыми условиями использования территорий)

N п/п	Содержание	Номера листов
1	2	3
1.	Основания для проведения землеустроительных работ и исходные данные	5
2.	Сведения о зоне с особыми условиями использования территорий	6-7
3.	Сведения о местоположении границ зоны с особыми условиями использования территорий	8-9
4.	План границ зоны с особыми условиями использования территорий	10
5.	Приложение	11-27
	Проект зон санитарной охраны источника подземного водоснабжения (артезианская скважина № 3499/228)	

КАРТА (ПЛАН)

зоны с особыми условиями использования территорий- **зоны санитарной охраны (ЗСО) артезианской скважины №3499/228 (2 пояс)** ГБПОУ ВО «Муромцевский лесотехнический техникум» п. Муромцево МО Муромцевское (сельское поселение) Судогодского района Владимирской области

(наименование зоны с особыми условиями использования территорий)

Основания для проведения землеустроительных работ и исходные данные

Перечень документов

N п/п	Наименование и реквизиты документа	Сведения об органе (организации), подготовившем или принявшем документ
1	2	3
1	Проект зон санитарной охраны источника подземного водоснабжения (артезианская скважина № 3499/228) 2012 г.	ГБОУ СПО ВО «Муромцевский лесотехнический техникум»
2	Договор с ГБПОУ ВО «Муромцевский лесотехнический техникум» № 3/2017-ЮЛ от 14.02.2017 г.	Общество с ограниченной ответственностью «Бюро кадастровых инженеров»
3	Ортофотопланы 2009 г. масштаба 1:2 000	ООО «Научно-производственное аэрогеодезическое предприятие «Меридиан+»

КАРТА (ПЛАН)

зоны с особыми условиями использования территорий- **зоны санитарной охраны (ЗСО) артезианской скважины №3499/228 (2 пояс) ГБПОУ ВО «Муромцевский лесотехнический техникум»** п. Муромцево МО Муромцевское (сельское поселение) Судогодского района Владимирской области

(наименование зоны с особыми условиями использования территорий)

Сведения о зоне с особыми условиями использования территорий

N п/п	Характеристики зоны с особыми условиями использования территорий	Описание характеристик
1	2	3
1.	Местоположение зоны с особыми условиями использования территорий	Владимирская область, Судогодский район, МО Муромцевское (сельское поселение), п. Муромцево, зона санитарной охраны артезианской скважины №3499/228 (2 пояс) ГБПОУ ВО «Муромцевский лесотехнический техникум»
2.	Площадь зоны с особыми условиями использования территорий +/- величина погрешности определения площади (Р +/- Дельта Р)	15499 кв.м. ±1089 кв.м.
3.	Иные характеристики зоны с особыми условиями использования территорий	<p>Мероприятия по второму поясу ЗСО определены Проектом зон санитарной охраны источника подземного водоснабжения (артезианская скважина № 3499/228) 2012 г.</p> <p>1) выявление и ликвидация (или восстановление) всех бездействующих, старых, дефектных или неправильно эксплуатируемых скважин, представляющих опасность в отношении возможности загрязнения водоносного горизонта; 2) регулирование бурения новых скважин и любого нового строительства при обязательном согласовании с местными органами санитарно-эпидемиологической службы, геологического контроля и по регулированию использования и охране вод; 3) запрещение закачки отработанных вод в подземные горизонты, подземного складирования твердых отходов и разработки недр земли, которая может привести к загрязнению водоносного горизонта; 4) своевременное выполнение необходимых мероприятий по санитарной охране поверхностных водотоков и водоемов, имеющих непосредственную гидравлическую связь с используемым водоносным горизонтом; 5) запрещение размещения накопителей промышленных стоков, шламохранилищ, складов горюче-смазочных материалов, ядохимикатов и минеральных удобрений, а также других объектов, представляющих опасность химического загрязнения подземных вод. К ним следует отнести крупные животноводческие объекты и птицефабрики, являющиеся источниками стойкого нитратного загрязнения. В ЗСО 2-го пояса необходимо выполнять следующие мероприятия:</p> <ul style="list-style-type: none"> - бурение новых скважин и новое строительство, связанное с нарушением почвенного покрова, производится при обязательном согласовании с центром государственного санитарно - эпидемиологического надзора; - запрещение закачки отработанных вод в подземные горизонты, подземного складирования твердых отходов и разработки недр земли;

КАРТА (ПЛАН)

зоны с особыми условиями использования территорий- **зоны санитарной охраны (ЗСО) артезианской скважины №3499/228 (2 пояс)** ГБПОУ ВО «Муромцевский лесотехнический техникум» п. Муромцево МО Муромцевское (сельское поселение) Судогодского района Владимирской области
(наименование зоны с особыми условиями использования территорий)

Сведения о зоне с особыми условиями использования территорий

N п/п	Характеристики зоны с особыми условиями использования территорий	Описание характеристик
1	2	3
3.	Иные характеристики зоны с особыми условиями использования территорий	<p>- запрещение размещения складов горюче-смазочных материалов, ядохимикатов и минеральных удобрений, накопителей промстоков, шламохранилищ и других объектов, обуславливающих опасность химического загрязнения подземных вод.</p> <p>Не допускается:</p> <ul style="list-style-type: none"> - размещение кладбищ, скотомогильников, полей ассенизации, полей фильтрации, навозохранилищ, силосных траншей, животноводческих и птицеводческих предприятий и других объектов, обуславливающих опасность микробного загрязнения подземных вод; - применение удобрений и ядохимикатов; - вырубка леса.

КАРТА (ПЛАН)

зоны с особыми условиями использования территорий- зоны санитарной охраны (ЗСО)
артезианской скважины №3499/228 (2 пояс) ГБПОУ ВО «Муромцевский
лесотехнический техникум» п. Муромцево МО Муромцевское (сельское поселение)
Судогодского района Владимирской области

(наименование зоны с особыми условиями использования территорий)

Сведения о местоположении границ зоны с особыми условиями использования территорий

1. Система координат - МСК 33

2. Сведения о характерных точках границ зоны с особыми условиями использования территорий

Обозначение характерных точек границ	Координаты, м		Метод определения координат и средняя квадратическая погрешность положения характерной точки (M t), м	Описание закрепления точки
	X	Y		
1	2	3	4	5
1	170231.41	253091.25	аналитический Mt-2.50 м.	-
2	170234.95	253098.86	аналитический Mt-2.50 м.	-
3	170237.49	253106.83	аналитический Mt-2.50 м.	-
4	170238.65	253114.54	аналитический Mt-2.50 м.	-
5	170239.13	253122.51	аналитический Mt-2.50 м.	-
6	170238.85	253128.33	аналитический Mt-2.50 м.	-
7	170237.64	253137.44	аналитический Mt-2.50 м.	-
8	170235.36	253146.33	аналитический Mt-2.50 м.	-
9	170232.07	253154.84	аналитический Mt-2.50 м.	-
10	170227.79	253162.86	аналитический Mt-2.50 м.	-
11	170222.61	253170.25	аналитический Mt-2.50 м.	-
12	170216.60	253176.91	аналитический Mt-2.50 м.	-
13	170209.86	253182.72	аналитический Mt-2.50 м.	-
14	170202.48	253187.61	аналитический Mt-2.50 м.	-
15	170194.59	253191.49	аналитический Mt-2.50 м.	-
16	170186.30	253194.31	аналитический Mt-2.50 м.	-
17	170177.75	253196.01	аналитический Mt-2.50 м.	-
18	170169.13	253196.51	аналитический Mt-2.50 м.	-
19	170160.38	253196.01	аналитический Mt-2.50 м.	-
20	170151.83	253194.31	аналитический Mt-2.50 м.	-
21	170143.54	253191.49	аналитический Mt-2.50 м.	-
22	170135.65	253187.61	аналитический Mt-2.50 м.	-
23	170128.27	253182.72	аналитический Mt-2.50 м.	-
24	170121.53	253176.91	аналитический Mt-2.50 м.	-
25	170115.52	253170.25	аналитический Mt-2.50 м.	-
26	170110.34	253162.86	аналитический Mt-2.50 м.	-
27	170106.06	253154.84	аналитический Mt-2.50 м.	-
28	170102.77	253146.33	аналитический Mt-2.50 м.	-
29	170100.49	253137.44	аналитический Mt-2.50 м.	-
30	170099.28	253128.33	аналитический Mt-2.50 м.	-
31	170099.13	253122.51	аналитический Mt-2.50 м.	-
32	170099.80	253115.04	аналитический Mt-2.50 м.	-
33	170101.28	253106.83	аналитический Mt-2.50 м.	-
34	170103.82	253098.86	аналитический Mt-2.50 м.	-
35	170107.36	253091.25	аналитический Mt-2.50 м.	-
36	170111.87	253084.12	аналитический Mt-2.50 м.	-

КАРТА (ПЛАН)

зоны с особыми условиями использования территорий- **зоны санитарной охраны (ЗСО) артезианской скважины №3499/228 (2 пояс) ГБПОУ ВО «Муромцевский лесотехнический техникум»** п. Муромцево МО Муромцевское (сельское поселение) Судогодского района Владимирской области

(наименование зоны с особыми условиями использования территорий)

Сведения о местоположении границ зоны с особыми условиями использования территорий

2. Сведения о характерных точках границ зоны с особыми условиями использования территорий

Обозначение характерных точек границ	Координаты, м		Метод определения координат и средняя квадратическая погрешность положения характерной точки (M t), м	Описание закрепления точки
	X	Y		
1	2	3	4	5
37	170117.27	253077.59	аналитический Mт-2.50 м.	-
38	170123.47	253071.74	аналитический Mт-2.50 м.	-
39	170130.38	253066.68	аналитический Mт-2.50 м.	-
40	170137.90	253062.48	аналитический Mт-2.50 м.	-
41	170145.90	253059.20	аналитический Mт-2.50 м.	-
42	170154.26	253056.90	аналитический Mт-2.50 м.	-
43	170162.86	253055.61	аналитический Mт-2.50 м.	-
44	170169.13	253055.51	аналитический Mт-2.50 м.	-
45	170175.91	253055.61	аналитический Mт-2.50 м.	-
46	170184.51	253056.90	аналитический Mт-2.50 м.	-
47	170192.87	253059.20	аналитический Mт-2.50 м.	-
48	170200.87	253062.48	аналитический Mт-2.50 м.	-
49	170208.39	253066.68	аналитический Mт-2.50 м.	-
50	170215.30	253071.74	аналитический Mт-2.50 м.	-
51	170221.50	253077.59	аналитический Mт-2.50 м.	-
52	170226.90	253084.12	аналитический Mт-2.50 м.	-
1	170231.41	253091.25	аналитический Mт-2.50 м.	-

3. Сведения о частях границ зоны с особыми условиями использования территорий

Обозначение части границ		Описание прохождения части границ
от точки	до точки	
1	2	3
-	-	-

КАРТА (ПЛАН)

зоны с особыми условиями использования территорий- зоны санитарной охраны (ЗСО)
артезианской скважины №3499/228 (2 пояс) ГБПОУ ВО «Муромцевский
лесотехнический техникум» п. Муромцево МО Муромцевское (сельское поселение)
Судогодского района Владимирской области

(наименование зоны с особыми условиями использования территорий)

План границ зоны с особыми условиями использования территорий

Согласовано:

Директор Государственного бюджетного
профессионального образовательного учреждения
Владимирской области «Муромцевский лесотехнический техникум»

К. В. Назаров

" 15 " 03 2017 г.

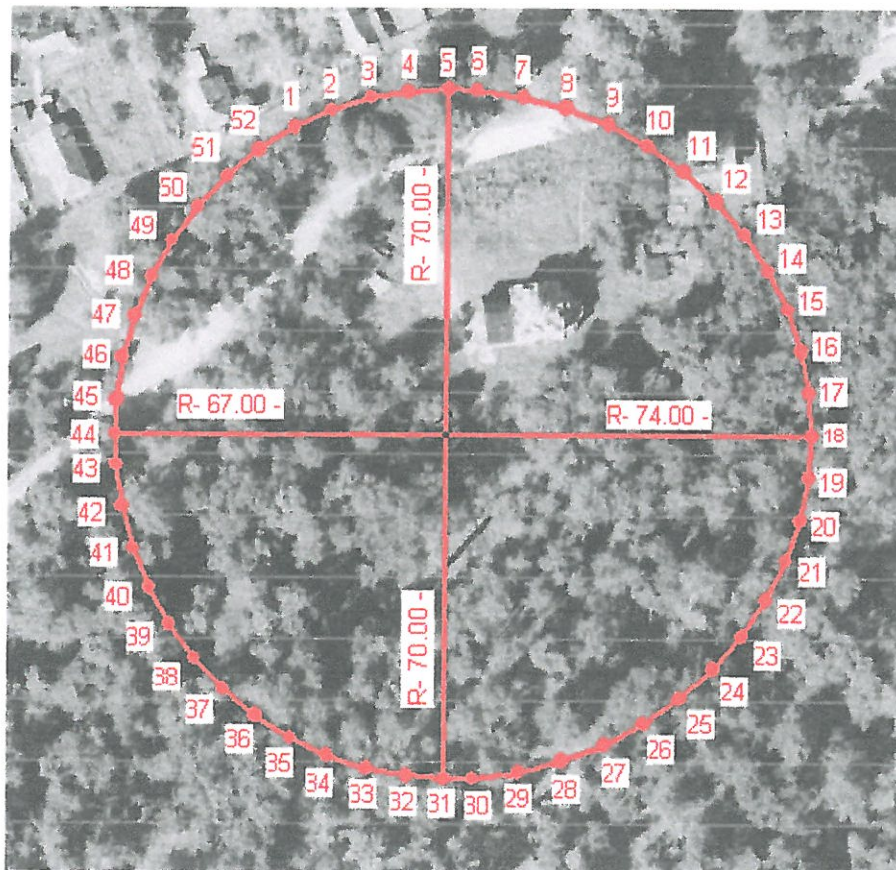

Условные обозначения:



- граница зоны с особыми условиями использования территорий



1 - номер характерной точки

R- 70.00- - радиус зоны с особыми условиями использования территорий (м.)

Масштаб 1: 1500

Кадастровый инженер
33-10-76

Н.В.Сидоров

" 15 " 03 2017 г.

ПЛАН
территории первого пояса ЗСО по скважине № 3499/228
М 1 : 250

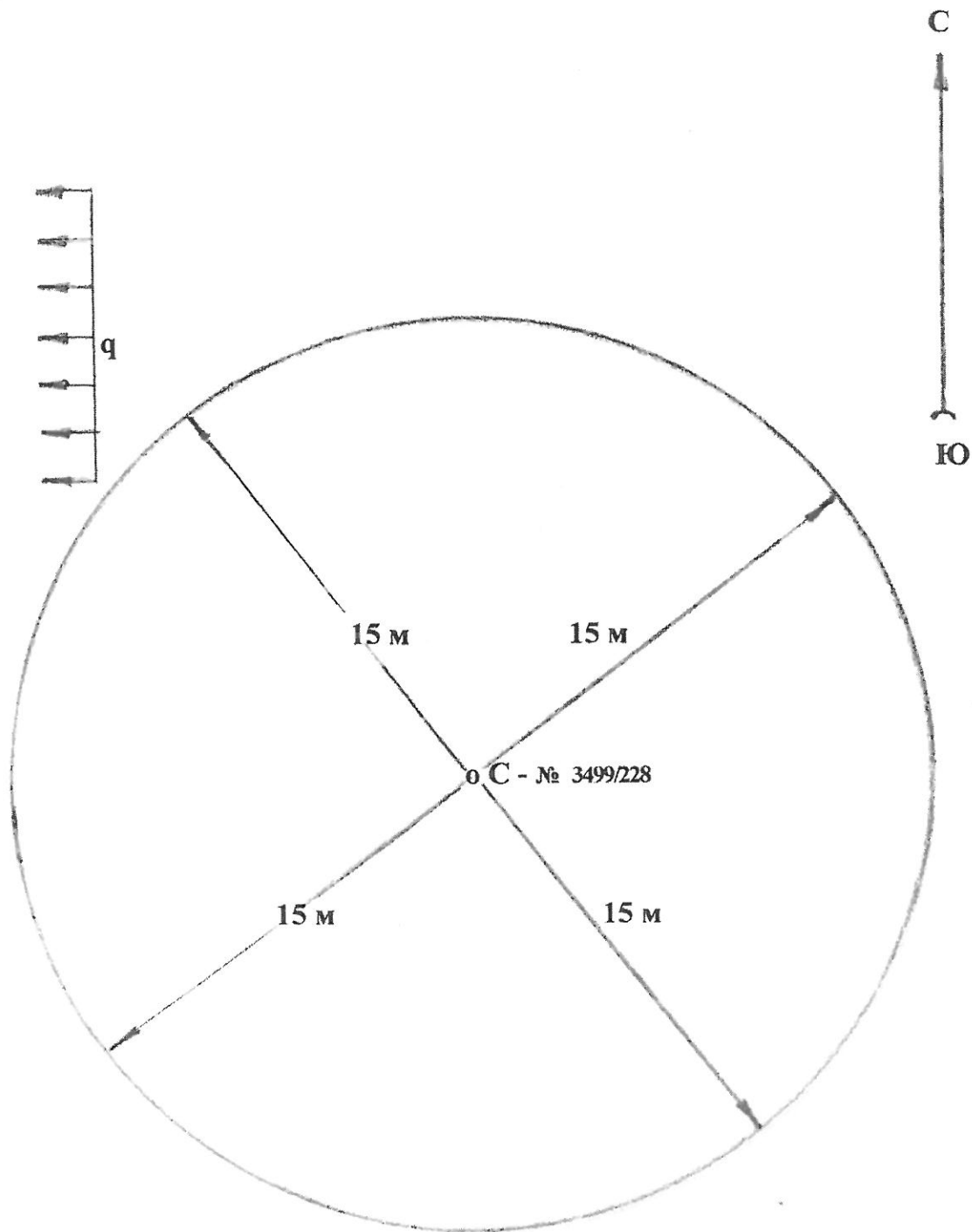

- о С – скважина и ее номер
- граница первого пояса ЗСО
- q – направление потока подземных вод

ПЛАН
территории второго пояса ЗСО по скважине № 3499/228

М 1:1000

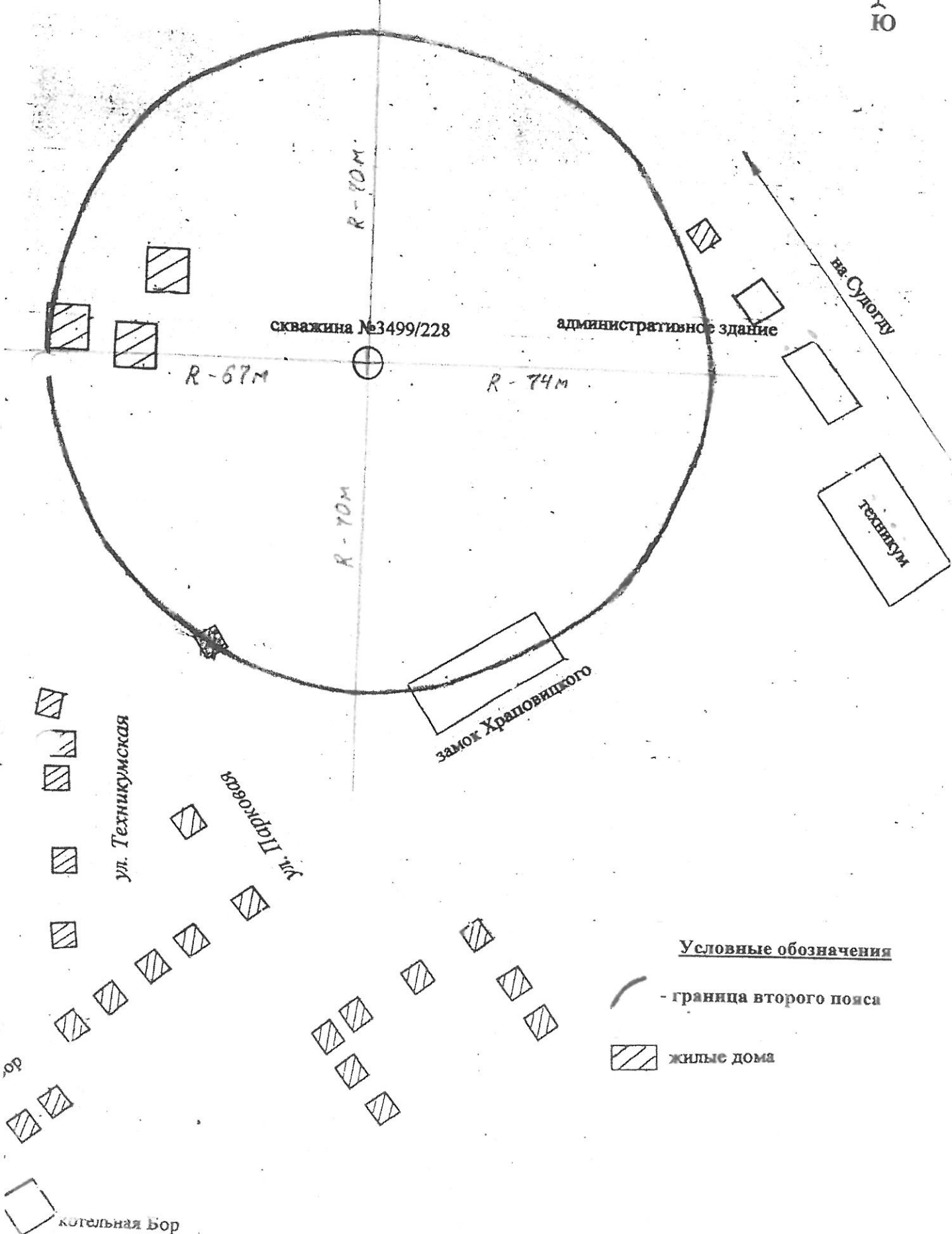

Условные обозначения

- граница второго пояса
- жилые дома

С
↑
Ю

ПЛАН
территории третьего пояса ЗСО по скважине № 3499/228

М 1 : 10 000

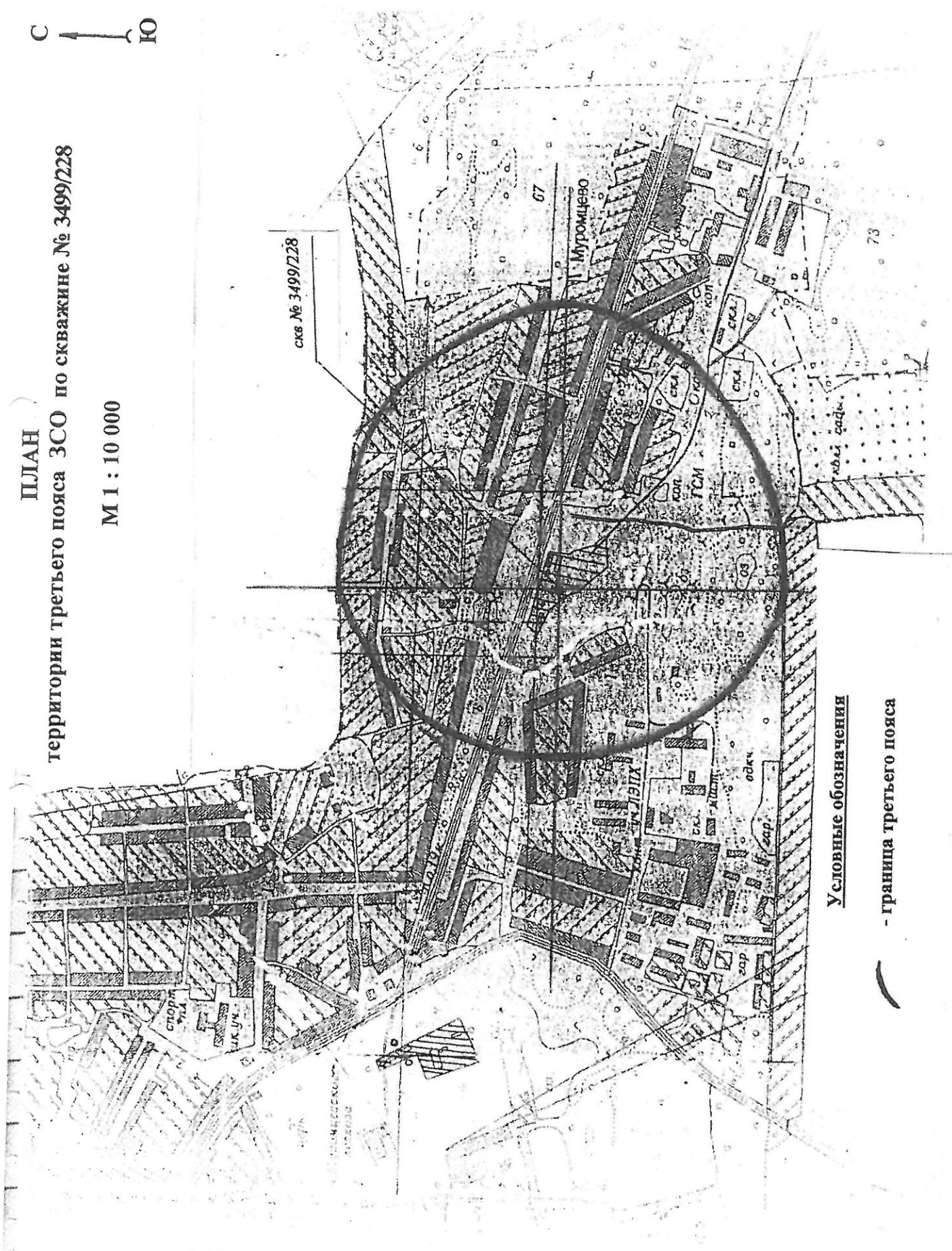

Условные обозначения

— граница третьего пояса

КАРТА (ПЛАН)

зоны с особыми условиями использования территорий- **зоны санитарной охраны (ЗСО) артезианской скважины №3499/228 (3 пояс)** ГБПОУ ВО «Муромцевский лесотехнический техникум» п. Муромцево МО Муромцевское (сельское поселение) Судогодского района Владимирской области

(наименование зоны с особыми условиями использования территорий)

Титульный лист

1. Сведения о заказчике землеустроительных работ:

О физическом лице:

Фамилия, имя, отчество (отчество указывается при наличии) _____

О юридическом лице, органе государственной власти, органе местного самоуправления:

Полное наименование – Государственное бюджетное профессиональное образовательное учреждение Владимирской области «Муромцевский лесотехнический техникум»

Страна регистрации (инкорпорации) (указывается в отношении иностранного юридического лица) _____

Фамилия и инициалы уполномоченного представителя, его должность, реквизиты доверенности (если представитель действует по доверенности)

Назаров К.В. – директор Государственного бюджетного профессионального образовательного учреждения Владимирской области «Муромцевский лесотехнический техникум»

Подпись _____ К.В. Назаров

Дата « 15 » 03 2017 г.

Место для оттиска печати заказчика

2. Сведения об исполнителе землеустроительных работ:	
Об индивидуальном предпринимателе:	
Фамилия, имя, отчество (отчество указывается при наличии) _____	
Идентификационный номер налогоплательщика _____ Контактный телефон и почтовый адрес _____	
Номер квалификационного аттестата кадастрового инженера (если исполнителем является кадастровый инженер) _____ О юридическом лице: Полное наименование Общество с ограниченной ответственностью «Бюро кадастровых инженеров»	
Основной государственный регистрационный номер ОГРН 1123328003017 ИНН 3328482865 Контактный телефон и почтовый адрес 8-915-777-73-91, 600005, г. Владимир, ул. 850-летия, д.1/46, офис 15	
Фамилия и инициалы уполномоченного представителя юридического лица, его должность, реквизиты доверенности (если представитель действует по доверенности) Сидоров Николай Владимирович - директор	
Сведения о кадастровом инженере Сидоров Николай Владимирович –номер квалификационного аттестата кадастрового инженера 33-10-76	
Подпись _____ Н.В. Сидоров	Дата « 15 » 03 2017 г.
Место для оттиска печати лица, составившего карту (план) зоны с особыми условиями использования территорий	
3. Сведения о согласовании карты (плана) зоны с особыми условиями использования территорий : Полное наименование органа (организации), с которым осуществляется согласование, фамилия и инициалы уполномоченного лица, его должность	
Государственное бюджетное профессиональное образовательное учреждение Владимирской области «Муромцевский лесотехнический техникум» –Назаров К.В. – директор Государственного бюджетного профессионального образовательного учреждения Владимирской области «Муромцевский лесотехнический техникум»	
Реквизиты письма (дата и номер, если согласование оформлено в виде письма)	
Подпись _____ К.В. Назаров	Дата « 15 » 03 2017 г.
Место для оттиска печати органа (организации), с которым осуществляется согласование	

4. Информация о передаче карты (плана) зоны с особыми условиями использования территорий в государственный фонд данных, полученных в результате проведения землеустройства:

Регистрационный N _____ - _____

Дата передачи " 15 " 03 2017 г.

(наименование органа (организации), осуществляющего хранение
землеустроительной документации)

КАРТА (ПЛАН)

зоны с особыми условиями использования территорий- **зоны санитарной охраны (ЗСО) артезианской скважины №3499/228 (3 пояс)** ГБПОУ ВО «Муромцевский лесотехнический техникум» п. Муромцево МО Муромцевское (сельское поселение) Судогодского района Владимирской области
(наименование зоны с особыми условиями использования территорий)

N п/п	Содержание	Номера листов
1	2	3
1.	Основания для проведения землеустроительных работ и исходные данные	5
2.	Сведения о зоне с особыми условиями использования территорий	6-7
3.	Сведения о местоположении границ зоны с особыми условиями использования территорий	8-9
4.	План границ зоны с особыми условиями использования территорий	10
5.	Приложение	11-27
	Проект зон санитарной охраны источника подземного водоснабжения (артезианская скважина № 3499/228)	

КАРТА (ПЛАН)

зоны с особыми условиями использования территорий- **зоны санитарной охраны (ЗСО) артезианской скважины №3499/228 (3 пояс)** ГБПОУ ВО «Муромцевский лесотехнический техникум» п. Муромцево МО Муромцевское (сельское поселение) Судогодского района Владимирской области
(наименование зоны с особыми условиями использования территорий)

Основания для проведения землеустроительных работ и исходные данные

Перечень документов

N п/п	Наименование и реквизиты документа	Сведения об органе (организации), подготовившем или принявшем документ
1	2	3
1	Проект зон санитарной охраны источника подземного водоснабжения (артезианская скважина № 3499/228) 2012 г.	ГБОУ СПО ВО «Муромцевский лесотехнический техникум»
2	Договор с ГБПОУ ВО «Муромцевский лесотехнический техникум» № 3/2017-ЮЛ от 14.02.2017 г.	Общество с ограниченной ответственностью «Бюро кадастровых инженеров»
3	Ортофотопланы 2009 г. масштаба 1:2 000	ООО «Научно-производственное аэрогеодезическое предприятие «Меридиан+»

КАРТА (ПЛАН)

зоны с особыми условиями использования территорий- **зоны санитарной охраны (ЗСО) артезианской скважины №3499/228 (3 пояс)** ГБПОУ ВО «Муромцевский лесотехнический техникум» п. Муромцево МО Муромцевское (сельское поселение) Судогодского района Владимирской области

(наименование зоны с особыми условиями использования территорий)

Сведения о зоне с особыми условиями использования территорий

N п/п	Характеристики зоны с особыми условиями использования территорий	Описание характеристик
1	2	3
1.	Местоположение зоны с особыми условиями использования территорий	Владимирская область, Судогодский район, МО Муромцевское (сельское поселение), п. Муромцево, зона санитарной охраны артезианской скважины №3499/228 (3 пояс) ГБПОУ ВО «Муромцевский лесотехнический техникум»
2.	Площадь зоны с особыми условиями использования территорий +/- величина погрешности определения площади (Р +/- Дельта Р)	678579 кв.м. ±7208 кв.м.
3.	Иные характеристики зоны с особыми условиями использования территорий	<p>Мероприятия по третьему поясу ЗСО определены Проектом зон санитарной охраны источника подземного водоснабжения (артезианская скважина № 3499/228) 2012 г.</p> <p>1) выявление и ликвидация (или восстановление) всех бездействующих, старых, дефектных или неправильно эксплуатируемых скважин, представляющих опасность в отношении возможности загрязнения водоносного горизонта; 2) регулирование бурения новых скважин и любого нового строительства при обязательном согласовании с местными органами санитарно-эпидемиологической службы, геологического контроля и по регулированию использования и охране вод; 3) запрещение закачки отработанных вод в подземные горизонты, подземного складирования твердых отходов и разработки недр земли, которая может привести к загрязнению водоносного горизонта; 4) своевременное выполнение необходимых мероприятий по санитарной охране поверхностных водотоков и водоемов, имеющих непосредственную гидравлическую связь с используемым водоносным горизонтом; 5) запрещение размещения накопителей промышленных стоков, шламохранилищ, складов горюче-смазочных материалов, ядохимикатов и минеральных удобрений, а также других объектов, представляющих опасность химического загрязнения подземных вод. К ним следует отнести крупные животноводческие объекты и птицефабрики, являющиеся источниками стойкого нитратного загрязнения. Размещение таких объектов допускается в пределах третьего пояса ЗСО только при использовании защищенных подземных вод. В границах третьего пояса ЗСО согласно требованиям СанПиН 2.1.4.1110-02 «Зоны санитарной охраны источников водоснабжения и водопроводов питьевого назначения» необходимо выполнять следующие мероприятия:</p> <p>- производить новое строительство при обязательном</p>

КАРТА (ПЛАН)

зоны с особыми условиями использования территорий- **зоны санитарной охраны (ЗСО) артезианской скважины №3499/228 (3 пояс)** ГБПОУ ВО «Муромцевский лесотехнический техникум» п. Муромцево МО Муромцевское (сельское поселение) Судогодского района Владимирской области

(наименование зоны с особыми условиями использования территорий)

Сведения о зоне с особыми условиями использования территорий

N п/п	Характеристики зоны с особыми условиями использования территорий	Описание характеристик
1	2	3
3.	Иные характеристики зоны с особыми условиями использования территорий	<p>согласовании с органами санитарного надзора;</p> <ul style="list-style-type: none"> - размещение складов горюче-смазочных материалов, ядохимикатов и минеральных удобрений, накопителей промстоков, шламохранилищ и других объектов, обуславливающих опасность химического загрязнения подземных вод, допускается при условии выполнения специальных мероприятий по защите водоносного горизонта от загрязнения при наличии санитарно-эпидемиологических заключений органов санитарного надзора, выданного с учетом заключения органов геологического контроля; - не производить разработку недр; <p>обязательное выполнение мероприятий по санитарному благоустройству территории ЗСО III пояса (устройство водонепроницаемых выгребов, организация отвода поверхностного стока от производственных предприятий, выполнение мероприятий по санитарному благоустройству пос.Муромцево).</p>

КАРТА (ПЛАН)

зоны с особыми условиями использования территорий- **зоны санитарной охраны (ЗСО) артезианской скважины №3499/228 (3 пояс) ГБПОУ ВО «Муромцевский лесотехнический техникум»** п. Муромцево МО Муромцевское (сельское поселение) Судогодского района Владимирской области
(наименование зоны с особыми условиями использования территорий)

Сведения о местоположении границ зоны с особыми условиями использования территорий

1. Система координат - МСК 33

2. Сведения о характерных точках границ зоны с особыми условиями использования территорий

Обозначение характерных точек границ	Координаты, м		Метод определения координат и средняя квадратическая погрешность положения характерной точки (M t), м	Описание закрепления точки
	X	Y		
1	2	3	4	5
1	170597.14	252999.34	аналитический Mt-2.50 м.	-
2	170613.69	253041.21	аналитический Mt-2.50 м.	-
3	170623.36	253084.34	аналитический Mt-2.50 м.	-
4	170626.13	253122.51	аналитический Mt-2.50 м.	-
5	170624.68	253168.59	аналитический Mt-2.50 м.	-
6	170616.76	253241.97	аналитический Mt-2.50 м.	-
7	170601.91	253313.50	аналитический Mt-2.50 м.	-
8	170580.37	253382.08	аналитический Mt-2.50 м.	-
9	170552.47	253446.64	аналитический Mt-2.50 м.	-
10	170518.64	253506.18	аналитический Mt-2.50 м.	-
11	170479.41	253559.79	аналитический Mt-2.50 м.	-
12	170435.38	253606.63	аналитический Mt-2.50 м.	-
13	170387.23	253645.99	аналитический Mt-2.50 м.	-
14	170335.71	253677.25	аналитический Mt-2.50 м.	-
15	170281.61	253699.93	аналитический Mt-2.50 м.	-
16	170225.78	253713.68	аналитический Mt-2.50 м.	-
17	170169.13	253718.51	аналитический Mt-2.50 м.	-
18	170112.35	253713.68	аналитический Mt-2.50 м.	-
19	170056.52	253699.93	аналитический Mt-2.50 м.	-
20	170002.42	253677.25	аналитический Mt-2.50 м.	-
21	169950.90	253645.99	аналитический Mt-2.50 м.	-
22	169902.75	253606.63	аналитический Mt-2.50 м.	-
23	169858.72	253559.79	аналитический Mt-2.50 м.	-
24	169819.49	253506.18	аналитический Mt-2.50 м.	-
25	169785.66	253446.64	аналитический Mt-2.50 м.	-
26	169757.76	253382.08	аналитический Mt-2.50 м.	-
27	169736.22	253313.50	аналитический Mt-2.50 м.	-
28	169721.37	253241.97	аналитический Mt-2.50 м.	-
29	169713.45	253168.59	аналитический Mt-2.50 м.	-
30	169712.13	253122.51	аналитический Mt-2.50 м.	-
31	169714.77	253084.34	аналитический Mt-2.50 м.	-
32	169724.44	253041.21	аналитический Mt-2.50 м.	-
33	169740.99	252999.34	аналитический Mt-2.50 м.	-
34	169764.16	252959.38	аналитический Mt-2.50 м.	-
35	169793.58	252921.93	аналитический Mt-2.50 м.	-
36	169828.81	252887.59	аналитический Mt-2.50 м.	-
37	169869.31	252856.89	аналитический Mt-2.50 м.	-
38	169914.43	252830.29	аналитический Mt-2.50 м.	-

КАРТА (ПЛАН)

зоны с особыми условиями использования территорий- **зоны санитарной охраны (ЗСО) артезианской скважины №3499/228 (3 пояс) ГБПОУ ВО «Муромцевский лесотехнический техникум»** п. Муромцево МО Муромцевское (сельское поселение) Судогодского района Владимирской области

(наименование зоны с особыми условиями использования территорий)

Сведения о местоположении границ зоны с особыми условиями использования территорий

2. Сведения о характерных точках границ зоны с особыми условиями использования территорий

Обозначение характерных точек границ	Координаты, м		Метод определения координат и средняя квадратическая погрешность положения характерной точки (M t), м	Описание закрепления точки
	X	Y		
1	2	3	4	5
39	169963.49	252808.21	аналитический Мt-2.50 м.	-
40	170015.73	252790.99	аналитический Мt-2.50 м.	-
41	170070.34	252778.90	аналитический Мt-2.50 м.	-
42	170126.48	252772.12	аналитический Мt-2.50 м.	-
43	170169.13	252770.51	аналитический Мt-2.50 м.	-
44	170211.65	252772.12	аналитический Мt-2.50 м.	-
45	170267.79	252778.90	аналитический Мt-2.50 м.	-
46	170322.40	252790.99	аналитический Мt-2.50 м.	-
47	170374.64	252808.21	аналитический Мt-2.50 м.	-
48	170423.70	252830.29	аналитический Мt-2.50 м.	-
49	170468.82	252856.89	аналитический Мt-2.50 м.	-
50	170509.32	252887.59	аналитический Мt-2.50 м.	-
51	170544.55	252921.93	аналитический Мt-2.50 м.	-
52	170573.97	252959.38	аналитический Мt-2.50 м.	-
1	170597.14	252999.34	аналитический Мt-2.50 м.	-

3. Сведения о частях границ зоны с особыми условиями использования территорий

Обозначение части границ		Описание прохождения части границ
от точки	до точки	
1	2	3
-	-	-

КАРТА (ПЛАН)

зоны с особыми условиями использования территорий- зоны санитарной охраны (ЗСО)
 артезианской скважины №3499/228 (3 пояс) ГБПОУ ВО «Муромцевский
 лесотехнический техникум» п. Муромцево МО Муромцевское (сельское поселение)
 Судогодского района Владимирской области

(наименование зоны с особыми условиями использования территорий)

План границ зоны с особыми условиями использования территорий

Согласовано:

Директор Государственного бюджетного
 профессионального образовательного учреждения
 Владимирской области «Муромцевский лесотехнический техникум»

 К. В. Назаров

" 15 " 03 2017 г.

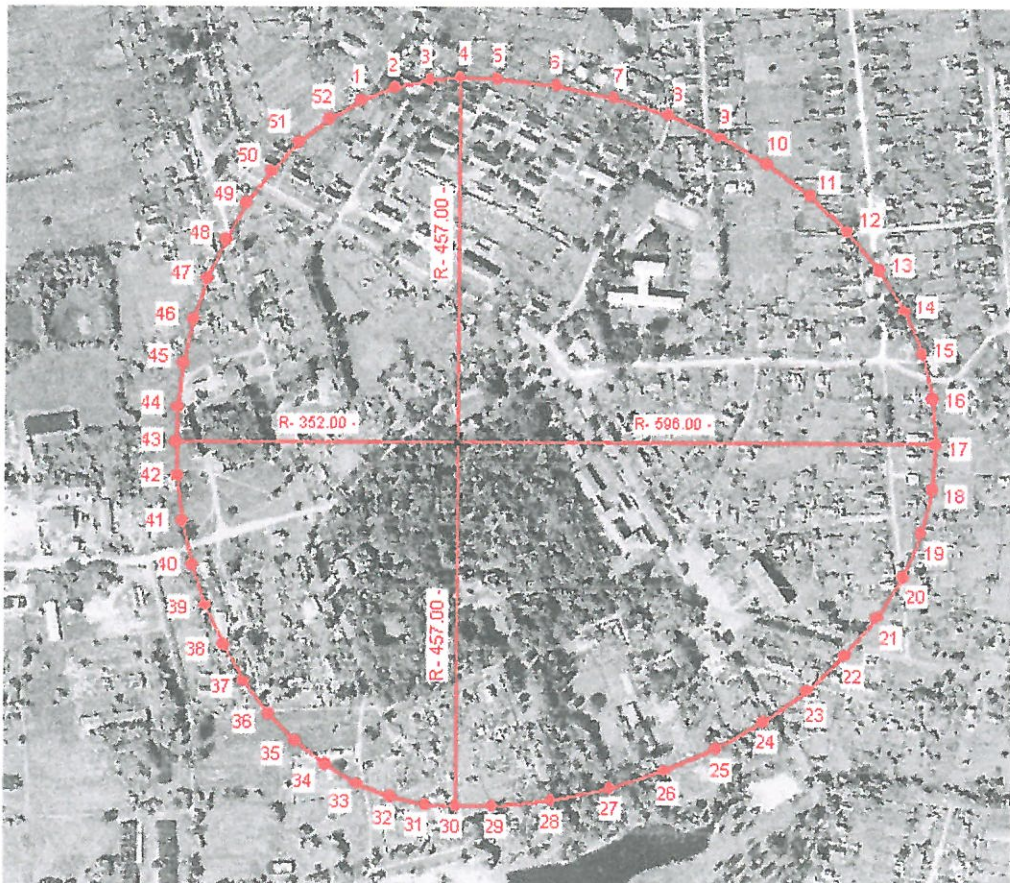

Условные обозначения:

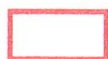

- граница зоны с особыми условиями использования территорий



- номер характерной точки

R- 457.00- - радиус зоны с особыми условиями использования территорий (м.)

Масштаб 1:9500

Кадастровый инженер
 33-10-76

 Н.В.Сидоров

" 15 " 03 2017 г.

ПЛАН
территории первого пояса ЗСО по скважине № 3499/228
М 1 : 250

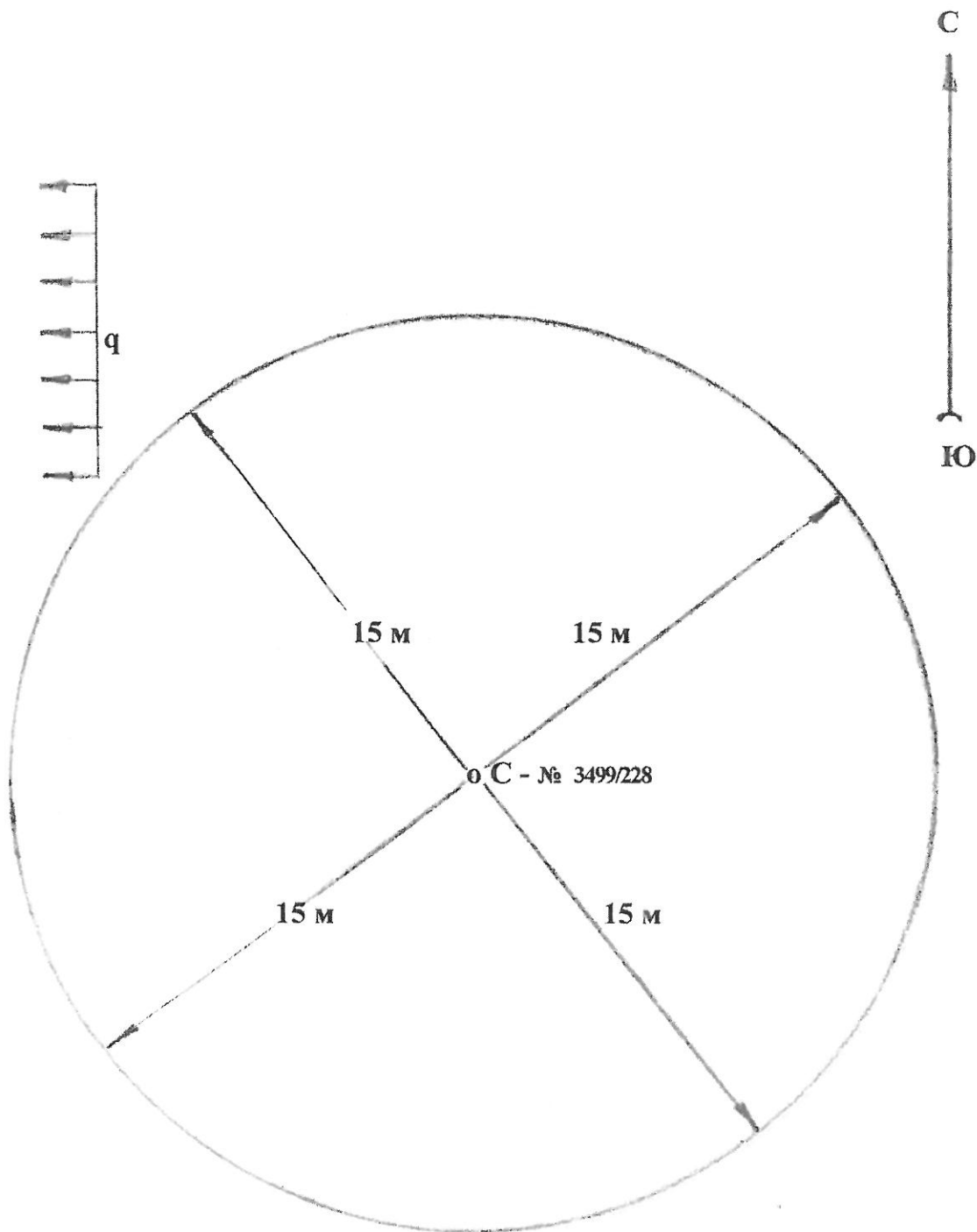

- о С – скважина и ее номер
- граница первого пояса ЗСО
- q – направление потока подземных вод

ПЛАН
территории второго пояса ЗСО по скважине № 3499/228

М 1:1000

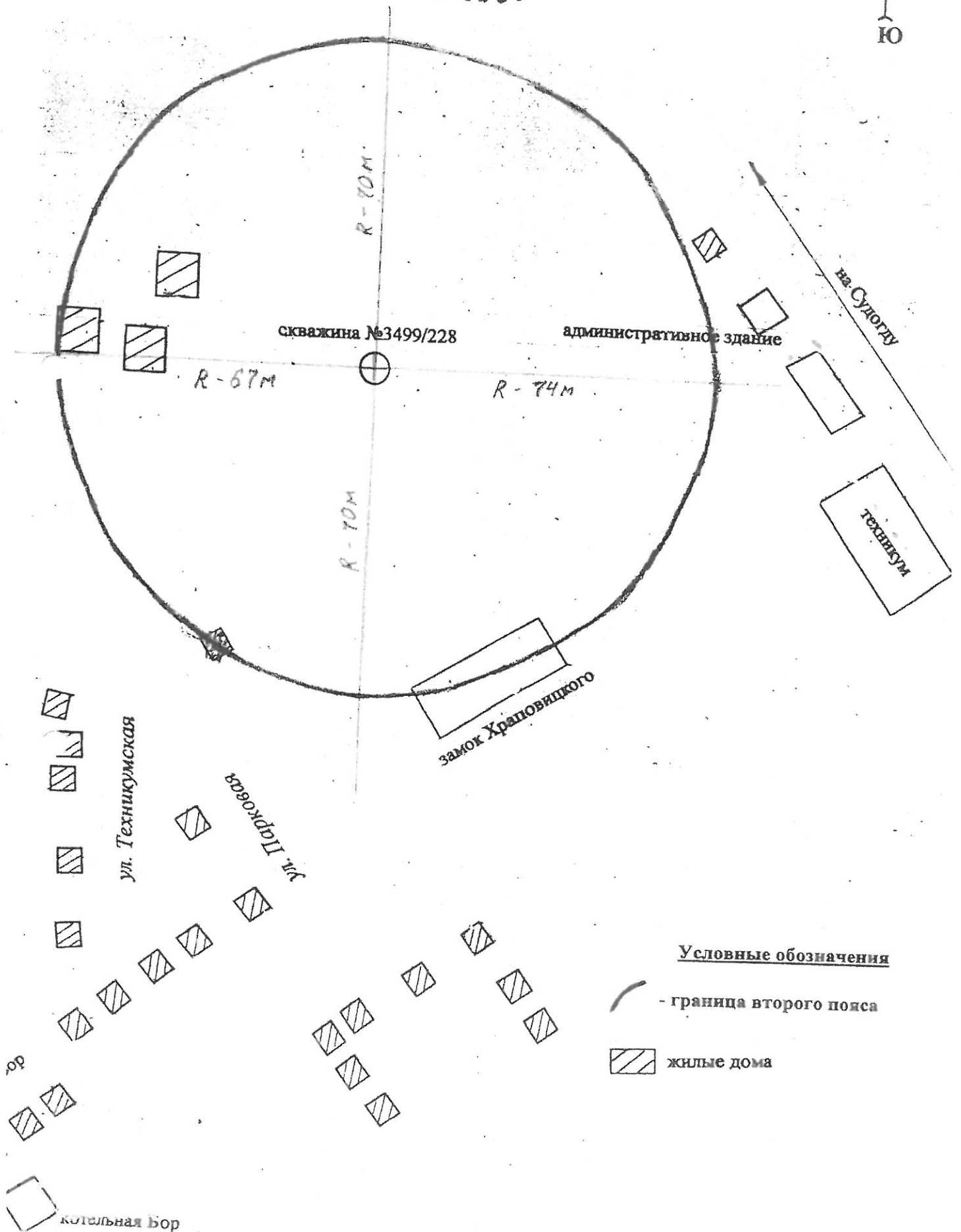

ПЛАН

территории третьего пояса ЗСО по скважине № 3499/228

М 1 : 10 000



сква № 3499/228

Муромцево

Условные обозначения

- граница третьего пояса

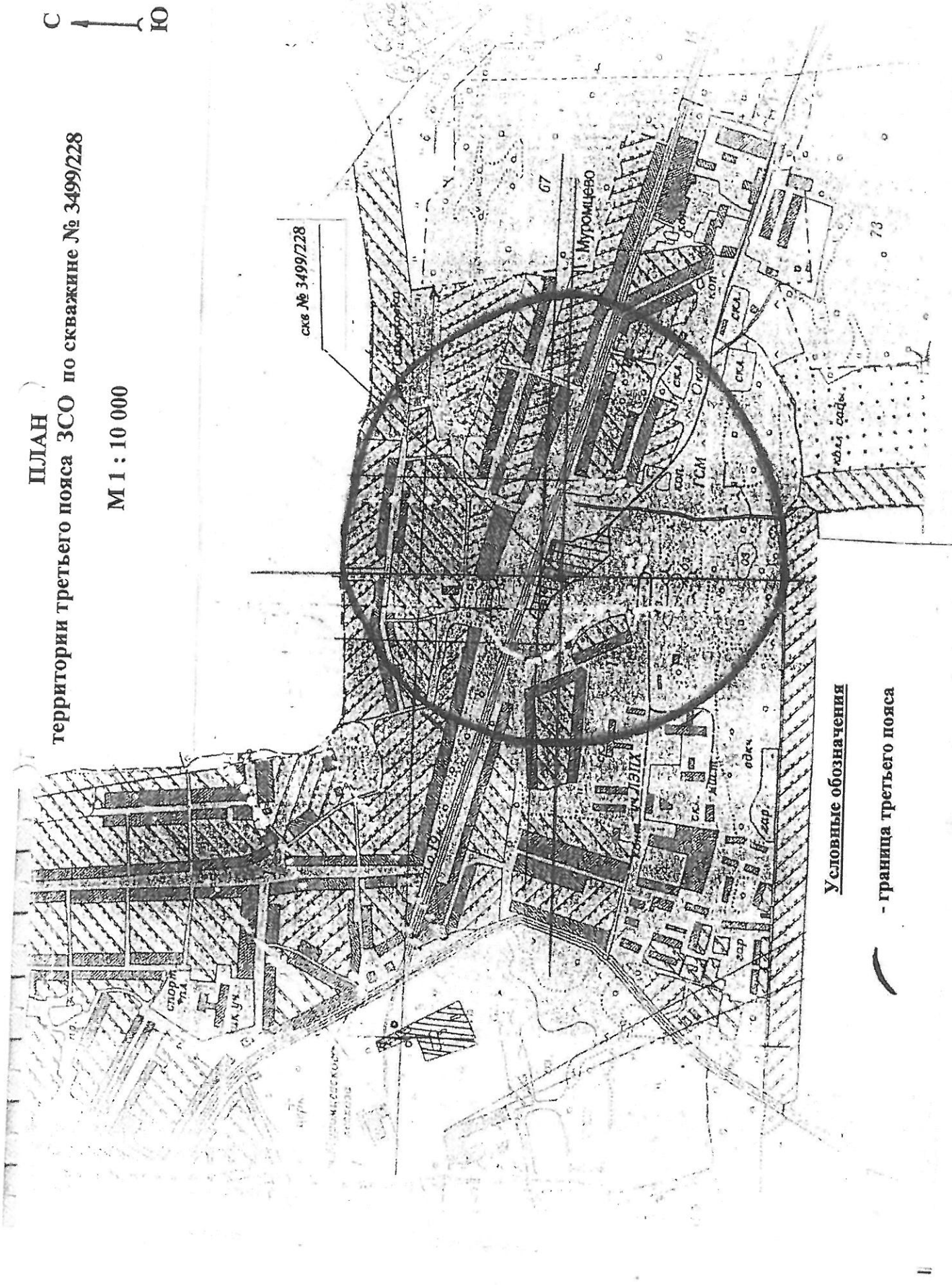

Режим зон санитарной охраны
артезианской скважины № 3499/228 ГБПОУ ВО «Муромцевский
лесотехнический техникум»

1. На территории первого пояса зон санитарной охраны (далее ЗСО) запрещается:

1.1 строительные работы, не имеющих непосредственного отношения к эксплуатации, расширению, реконструкции водозаборных или водопроводных сооружений;

1.2 озеленять территорию высокоствольными деревьями;

1.3 применять ядохимикаты и удобрения при уходе за зелеными насаждениями.

2. На территории второго пояса ЗСО запрещается:

2.1 размещение кладбищ, скотомогильников, полей ассенизации, полей фильтрации, навозохранилищ, силосных траншей, животноводческих и птицеводческих предприятий и других объектов, обуславливающих опасность микробного загрязнения подземных вод;

2.2 применение удобрений и ядохимикатов;

2.3 вырубка леса.

3. На территории третьего пояса ЗСО запрещается:

3.1 размещение складов горюче-смазочных материалов, ядохимикатов и минеральных удобрений, накопителей промстоков, шламоохранилищ и других объектов, обуславливающих опасность химического загрязнения подземных вод;

3.2 производить разработку недр.

4. На территории первого пояса ЗСО необходимо предусмотреть следующие мероприятия:

4.1 территория должна быть огорожена и спланирована для отвода поверхностного стока за ее пределы, дорожки к сооружениям должны иметь твердое покрытие;

4.2 следить за состоянием канализационных сетей и устранять утечки из них для предотвращения попадания загрязнений в подземный горизонт;

4.3 поддерживать сохранность ограждений и озеленения площадки;

4.4 водозабор оборудовать, чтобы можно было замерять ежеквартальные замеры уровня воды в скважинах (статистический и динамический уровни);

4.5 следить за соответствием фактического водозабора с проектным, предусмотренным при его проектировании и обосновании границ ЗСО, установить счетчики воды и вести учет водопотребления;

4.6 водопроводные сооружения должны быть оборудованы с учетом предотвращения возможности загрязнения питьевой воды через оголовки и устье скважин, люки и переливные трубы резервуаров и устройства заливки насосов.

5. На территории второго пояса ЗСО необходимо предусмотреть следующие мероприятия:

5.1 запрещение закачки отработанных вод в подземные горизонты, подземного складирования твердых отходов и разработки недр земли;

5.2 бурение новых скважин и новое строительство, связанное с нарушением почвенного покрова, производится при обязательном согласовании с центром государственного санитарно-эпидемиологического надзора.

6. На территории третьего пояса ЗСО необходимо предусмотреть следующие мероприятия:

6.1 производить новое строительство при обязательном согласовании с органами санитарного надзора.