



Департамент природопользования  
и охраны окружающей среды  
Владимирской области

## ПОСТАНОВЛЕНИЕ

г. Владимир

« 17 » декабря 2021 г.

№ 247

*Об установлении зон санитарной охраны источников  
хозяйственно-питьевого и технологического водоснабжения  
АО «Газпром межрегионгаз Нижний Новгород»*

В соответствии с пунктом 5 статьи 18 Федерального закона от 30.03.1999 № 52-ФЗ «О санитарно-эпидемиологическом благополучии населения», постановлением Департамента природопользования и охраны окружающей среды Владимирской области от 18.06.2020 № 78 «О Порядке установления, изменения, прекращения зон санитарной охраны источников питьевого и хозяйственно-бытового водоснабжения», Положением о Департаменте природопользования и охраны окружающей среды Владимирской области, утвержденным постановлением Губернатора области от 01.02.2006 № 63 и, рассмотрев проект зон санитарной охраны водозаборов № 1 (ГВК 17203716), 2 (ГВК 17203717) АО «Газпром межрегионгаз Нижний Новгород» в Петушинском районе Владимирской области, **п о с т а н о в л я ю:**

1. Установить зоны санитарной охраны источников хозяйственно-питьевого и технологического водоснабжения водозаборов № 1 (ГВК 17203716), 2 (ГВК 17203717) АО «Газпром межрегионгаз Нижний Новгород» в Петушинском районе Владимирской области.

2. Установить границы зон санитарной охраны в соответствии с картами (планами) зон санитарной охраны (Приложение № 1).

3. Установить режим зон санитарной охраны в соответствии с Приложением № 2.

4. Настоящее постановление вступает в силу со дня его официального опубликования.

Директор Департамента



Т.Л. Клименко

Всего листов: 8

<b>КАРТА (ПЛАН)</b> <b>Зона санитарной охраны водозабора № 1 (ГВК 17203716) АО "Газпром межрегионгаз Нижний Новгород" в д. Ирошниково I пояе</b> <small>(наименование объекта землеустройства)</small>	
<b>Титульный лист</b>	
<b>1. Сведения о заказчике землеустроительных работ:</b>	
О физическом лице: Фамилия, имя, отчество (отчество указывается при наличии)	
О юридическом лице, органе государственной власти, органе местного самоуправления: Полное наименование Акционерное общество "Газпром межрегионгаз Нижний Новгород"	
Страна регистрации (инкорпорации) (указывается в отношении иностранного юридического лица)	
Фамилия и инициалы уполномоченного представителя, его должность, реквизиты доверенности (если представитель действует по доверенности) Царалунга Н. В., Заместитель генерального директора по общим вопросам	
Подпись _____	"27" июня 2018 г.
Место для оттиска печати заказчика	
	



## КАРТА (ПЛАН)

Зона санитарной охраны водозабора № 1 (ГВК 17203716) АО "Газпром  
межрегионгаз Нижний Новгород" в д. Ирошниково I пояс  
(наименование объекта землеустройства)

## Титульный лист

## 1. Сведения о заказчике землеустроительных работ:

О физическом лице:

Фамилия, имя, отчество (отчество указывается при наличии)

О юридическом лице, органе государственной власти, органе местного самоуправления:  
Полное наименование Акционерное общество "Газпром межрегионгаз Нижний Новгород"

Страна регистрации (инкорпорации) (указывается в отношении иностранного юридического лица)

Фамилия и инициалы уполномоченного представителя, его должность, реквизиты доверенности (если представитель действует по доверенности)

Царалунга Н. В., Заместитель генерального директора по общим вопросам

Подпись \_\_\_\_\_

"27" июня 2018 г.

Место для оттиска печати заказчика



## 2. Сведения об исполнителе землеустроительных работ:

Об индивидуальном предпринимателе:

Фамилия, имя, отчество (отчество указывается при наличии)

Идентификационный номер налогоплательщика

Контактный телефон и почтовый адрес

Номер квалификационного аттестата кадастрового инженера (если исполнителем является кадастровый инженер)

О юридическом лице:

Полное наименование ГУП "Областное проектно-изыскательское архитектурно-планировочное бюро"

Основной государственный регистрационный номер 1033302007430

Контактный телефон и почтовый адрес тел. 8-49243-2-23-65, г. Владимир, ул. Луначарского, дом 3

Фамилия и инициалы уполномоченного представителя юридического лица, его должность, реквизиты доверенности (если представитель действует по доверенности)

Сведения о кадастровом инженере Любасова Елена Витальевна 33-11-181

Подпись

Дата " 27 " 06 2018 г.

Место для оттиска печати лица, составившего карту(план) объекта землеустройства

**КАРТА (ПЛАН)****Зона санитарной охраны водозабора № 1 (ГВК 17203716) АО "Газпром  
межрегионгаз Нижний Новгород" в д. Ирошниково I пояс**

(наименование объекта землеустройства)

№ п/п	Содержание	Номера листов
1	2	3
1	Основания для проведения землеустроительных работ и исходные данные	4
2	Сведения об объекте землеустройства	5
3	Сведения о местоположении границ объекта землеустройства	6
4	Сведения о местоположении измененных (уточненных) границ объекта землеустройства	7
5	План границ объекта землеустройства	8



**КАРТА (ПЛАН)**

**Зона санитарной охраны водозабора № 1 (ГВК 17203716) АО "Газпром межрегионгаз Нижний Новгород" в д. Ирошниково I пояса**

(наименование объекта землеустройства)

**Основания для проведения землеустроительных работ и исходные данные****Перечень документов**

№ п/п	Наименование и реквизиты документа	Сведения об органе (организации), подготовившем или принявшем документ
1	2	3
1	"Проект зон санитарной охраны водозабора" № б/н от "01" января 2017 г.	Территориальным Центром государственного мониторинга геологической среды и водных объектов Владимирской области" (Владимирский филиал АО "Центральное ПГО")

## КАРТА (ПЛАН)

Зона санитарной охраны водозабора № 1 (ГВК 17203716) АО "Газпром  
межрегионгаз Нижний Новгород" в д. Ирошниково I пояс  
(наименование объекта землеустройства)

## Сведения об объекте землеустройства

№ п/п	Характеристики объекта землеустройства	Описание характеристик
1	2	3
1.	Местоположение объекта землеустройства	Владимирская область, район Петушинский
2.	Площадь объекта землеустройства +/- величина погрешности определения площади (Р +/- Дельта Р)	905 +/- 53 м <sup>2</sup>
3.	Иные характеристики объекта землеустройства	-

## КАРТА (ПЛАН)

Зона санитарной охраны водозабора № 1 (ГВК 17203716) АО "Газпром  
межрегионгаз Нижний Новгород" в д. Ирошниково I пояс  
(наименование объекта землеустройства)

## Сведения о местоположении границ объекта землеустройства

1. Система координат МСК-33

2. Сведения о характерных точках границ объекта землеустройства

Обозначение характерных точек границ	Координаты, м		Метод определения координат и средняя квадратическая погрешность положения характерной точки (М±), м	Описание закрепления точки
	X	Y		
1	2	3	4	5
н1	185913.96	144840.44	Аналитический метод, 0.50	Закрепление отсутствует
н2	185941.28	144830.72	Аналитический метод, 0.50	Закрепление отсутствует
н3	185951.74	144860.12	Аналитический метод, 0.50	Закрепление отсутствует
н4	185924.41	144869.83	Аналитический метод, 0.50	Закрепление отсутствует
н1	185913.96	144840.44	Аналитический метод, 0.50	Закрепление отсутствует

3. Сведения о характерных точках части (частей) границы объекта землеустройства

-	-	-	-	-
---	---	---	---	---

4. Сведения о частях границ объекта землеустройства, совпадающих с местоположением внешних границ природных объектов и (или) объектов искусственного происхождения

Обозначение части границ		Описание прохождения части границ
от точки	до точки	
1	2	3
н1	н2	Граница I пояса санитарной охраны водозаборной скважины проходит по земельному участку с кадастровым номером 33:13:060205:1
н2	н3	Граница I пояса санитарной охраны водозаборной скважины проходит по земельному участку с кадастровым номером 33:13:060205:1
н3	н4	Граница I пояса санитарной охраны водозаборной скважины проходит по земельному участку с кадастровым номером 33:13:060205:1
н4	н1	Граница I пояса санитарной охраны водозаборной скважины проходит по земельному участку с кадастровым номером 33:13:060205:1



## КАРТА (ПЛАН)

Зона санитарной охраны водозабора № 1 (ГВК 17203716) АО "Газпром  
межрегионгаз Нижний Новгород" в д. Ирошниково I пояс

(наименование объекта землеустройства)

Сведения о местоположении измененных (уточненных) границ объекта  
землеустройства

1. Система координат -

2. Сведения о характерных точках границ объекта землеустройства

Обозначение характерных точек границ	Существующие координаты, м		Измененные (уточненные) координаты, м		Метод определения координат и средняя квадратическая погрешность положения характерной точки (Мт), м	Описание закрепления точки
	X	Y	X	Y		
1	2	3	4	5	6	7
-	-	-	-	-	-	-

3. Сведения о характерных точках части (частей) границы объекта землеустройства

-	-	-	-	-	-	-
---	---	---	---	---	---	---

4. Сведения о частях границ объекта землеустройства, совпадающих с местоположением внешних  
границ природных объектов и (или) объектов искусственного происхождения

Обозначение части границ		Существующее описание прохождения части границ	Измененное (уточненное) описание прохождения части границ
от точки	до точки		
1	2	3	4
-	-	-	-

## КАРТА (ПЛАН)

Зона санитарной охраны водозабора № 1 (ГВК 17203716) АО "Газпром  
межрегионгаз Нижний Новгород" в д. Ирошниково I пояс

(наименование объекта землеустройства)

## План границ объекта землеустройства

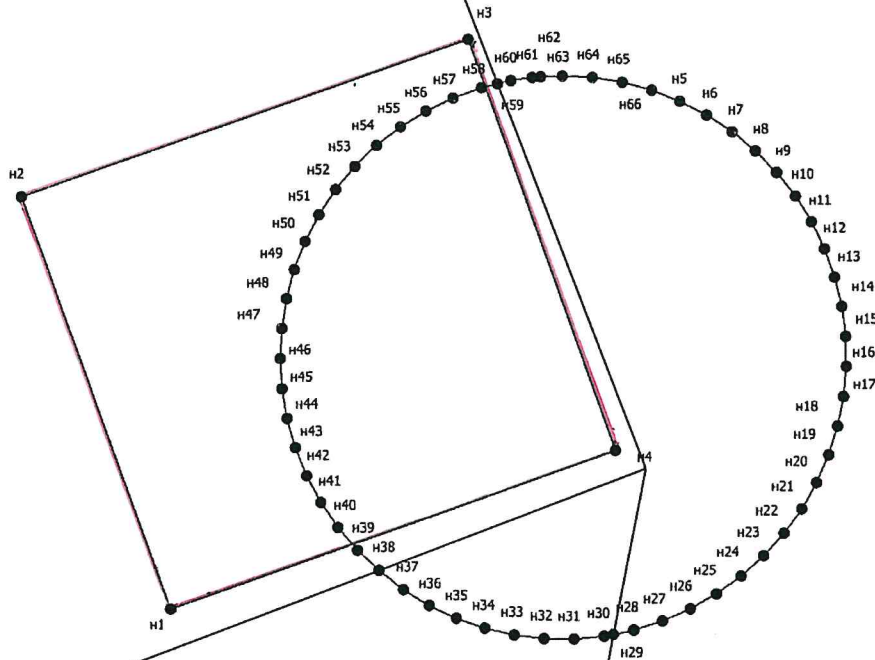

Масштаб 1:500

## Условные обозначения

- - Существующая часть границы, сведения о которой достаточны для определения ее местоположения
- - Характерная точка границы, сведения о которой позволяют однозначно определить ее положение на местности
- n1 - Обозначение новой характерной точки
- (red) - Граница зоны с особыми условиями
- - Пункт опорной межевой сети

Подпись \_\_\_\_\_



Дата " 24 " 06 2018 г.

Место для оттиска печати лица, составившего карту (план) объекта землеустройства

**КАРТА (ПЛАН)**

**Зона санитарной охраны водозабора № 1 (ГВК 17203716) АО "Газпром межрегионгаз Нижний Новгород" в д. Ирошниково II пояс**

(наименование объекта землеустройства)

**Титульный лист**

**1. Сведения о заказчике землеустроительных работ:**

О физическом лице:

Фамилия, имя, отчество (отчество указывается при наличии)

О юридическом лице, органе государственной власти, органе местного самоуправления:  
 Полное наименование Акционерное общество "Газпром межрегионгаз Нижний Новгород"

Страна регистрации (инкорпорации) (указывается в отношении иностранного юридического лица)

Фамилия и инициалы уполномоченного представителя, его должность, реквизиты доверенности (если представитель действует по доверенности)

Царалунга Н. В., Заместитель генерального директора по общим вопросам

Подпись \_\_\_\_\_



"27" июня 2018 г.

Место для отрисовки печати заказчика





**2. Сведения об исполнителе землеустроительных работ:**

Об индивидуальном предпринимателе:

Фамилия, имя, отчество (отчество указывается при наличии)  
\_\_\_\_\_

Идентификационный номер налогоплательщика \_\_\_\_\_

Контактный телефон и почтовый адрес \_\_\_\_\_

Номер квалификационного аттестата кадастрового инженера (если исполнителем является кадастровый инженер)  
\_\_\_\_\_

О юридическом лице:

Полное наименование ГУП "Областное проектно-изыскательское архитектурно-планировочное бюро"

Основной государственный регистрационный номер 1033302007430

Контактный телефон и почтовый адрес тел. 8-49243-2-23-65, г. Владимир, ул. Луначарского, дом 3

Фамилия и инициалы уполномоченного представителя юридического лица, его должность, реквизиты доверенности (если представитель действует по доверенности)  
\_\_\_\_\_

Сведения о кадастровом инженере Любасова Елена Витальевна 33-11-181

Подпись \_\_\_\_\_

Дата " 24 " 06 2018 г.

Место для оттиска печати лица, составившего карту(план) объекта землеустройства

**КАРТА (ПЛАН)****Зона санитарной охраны водозабора № 1 (ГВК 17203716) АО "Газпром межрегионгаз Нижний Новгород" в д. Ирошниково II пояс**

(наименование объекта землеустройства)

<b>№ п/п</b>	<b>Содержание</b>	<b>Номера листов</b>
<b>1</b>	<b>2</b>	<b>3</b>
1	Основания для проведения землеустроительных работ и исходные данные	4
2	Сведения об объекте землеустройства	5
3	Сведения о местоположении границ объекта землеустройства	6
4	Сведения о местоположении измененных (уточненных) границ объекта землеустройства	13
5	План границ объекта землеустройства	14

**КАРТА (ПЛАН)**

**Зона санитарной охраны водозабора № 1 (ГВК 17203716) АО "Газпром межрегионгаз Нижний Новгород" в д. Ирошниково II пояс**  
(наименование объекта землеустройства)

**Основания для проведения землеустроительных работ и исходные данные****Перечень документов**

№ п/п	Наименование и реквизиты документа	Сведения об органе (организации), подготовившем или принявшем документ
1	2	3
1	"Проект зон санитарной охраны водозабора" № б/н от "01" января 2017 г.	Территориальным Центром государственного мониторинга геологической среды и водных объектов Владимирской области" (Владимирский филиал АО "Центральное ПГО")



**КАРТА (ПЛАН)****Зона санитарной охраны водозабора № 1 (ГВК 17203716) АО "Газпром  
межрегионгаз Нижний Новгород" в д. Ирошниково II пояс**

(наименование объекта землеустройства)

**Сведения об объекте землеустройства**

№ п/п	Характеристики объекта землеустройства	Описание характеристик
1	2	3
1.	Местоположение объекта землеустройства	Владимирская область, район Петушинский
2.	Площадь объекта землеустройства +/- величина погрешности определения площади (Р +/- Дельта Р)	1096 +/- 58 м <sup>2</sup>
3.	Иные характеристики объекта землеустройства	-

## КАРТА (ПЛАН)

**Зона санитарной охраны водозабора № 1 (ГВК 17203716) АО "Газпром межрегионгаз Нижний Новгород" в д. Ирошниково II пояс**

(наименование объекта землеустройства)

## Сведения о местоположении границ объекта землеустройства

1. Система координат МСК-33

2. Сведения о характерных точках границ объекта землеустройства

Обозначение характерных точек границ	Координаты, м		Метод определения координат и средняя квадратическая погрешность положения характерной точки (M <sub>t</sub> ), м	Описание закрепления точки
	X	Y		
1	2	3	4	5
н5	185947.62	144874.12	Аналитический метод, 2.50	Закрепление отсутствует
н6	185946.69	144875.89	Аналитический метод, 2.50	Закрепление отсутствует
н7	185945.58	144877.56	Аналитический метод, 2.50	Закрепление отсутствует
н8	185944.30	144879.09	Аналитический метод, 2.50	Закрепление отсутствует
н9	185942.86	144880.48	Аналитический метод, 2.50	Закрепление отсутствует
н10	185941.28	144881.71	Аналитический метод, 2.50	Закрепление отсутствует
н11	185939.58	144882.76	Аналитический метод, 2.50	Закрепление отсутствует
н12	185937.78	144883.63	Аналитический метод, 2.50	Закрепление отсутствует
н13	185935.89	144884.29	Аналитический метод, 2.50	Закрепление отсутствует
н14	185933.95	144884.76	Аналитический метод, 2.50	Закрепление отсутствует
н15	185931.96	144885.01	Аналитический метод, 2.50	Закрепление отсутствует
н16	185929.96	144885.05	Аналитический метод, 2.50	Закрепление отсутствует
н17	185927.97	144884.87	Аналитический метод, 2.50	Закрепление отсутствует
н18	185926.01	144884.48	Аналитический метод, 2.50	Закрепление отсутствует
н19	185924.10	144883.89	Аналитический метод, 2.50	Закрепление отсутствует
н20	185922.26	144883.09	Аналитический метод, 2.50	Закрепление отсутствует
н21	185920.52	144882.11	Аналитический метод, 2.50	Закрепление отсутствует
н22	185918.90	144880.94	Аналитический метод, 2.50	Закрепление отсутствует

## КАРТА (ПЛАН)

## Зона санитарной охраны водозабора № 1 (ГВК 17203716) АО "Газпром межрегионгаз Нижний Новгород" в д. Ирошниково II пояс

(наименование объекта землеустройства)

## Сведения о местоположении границ объекта землеустройства

## 2. Сведения о характерных точках границ объекта землеустройства

Обозначение характерных точек границ	Координаты, м		Метод определения координат и средняя квадратическая погрешность положения характерной точки (M <sub>t</sub> ), м	Описание закрепления точки
	X	Y		
1	2	3	4	5
н23	185917.41	144879.61	Аналитический метод, 2.50	Закрепление отсутствует
н24	185916.07	144878.12	Аналитический метод, 2.50	Закрепление отсутствует
н25	185914.89	144876.50	Аналитический метод, 2.50	Закрепление отсутствует
н26	185913.90	144874.77	Аналитический метод, 2.50	Закрепление отсутствует
н27	185913.10	144872.93	Аналитический метод, 2.50	Закрепление отсутствует
н28	185912.50	144871.03	Аналитический метод, 2.50	Закрепление отсутствует
н29	185912.22	144869.68	Аналитический метод, 5.00	Закрепление отсутствует
н30	185912.10	144869.07	Аналитический метод, 5.00	Закрепление отсутствует
н31	185911.92	144867.08	Аналитический метод, 5.00	Закрепление отсутствует
н32	185911.95	144865.08	Аналитический метод, 5.00	Закрепление отсутствует
н33	185912.19	144863.09	Аналитический метод, 5.00	Закрепление отсутствует
н34	185912.65	144861.14	Аналитический метод, 5.00	Закрепление отсутствует
н35	185913.31	144859.25	Аналитический метод, 5.00	Закрепление отсутствует
н36	185914.16	144857.45	Аналитический метод, 5.00	Закрепление отсутствует
н37	185915.21	144855.74	Аналитический метод, 5.00	Закрепление отсутствует
н38	185916.49	144854.13	Аналитический метод, 0.50	Закрепление отсутствует
н39	185917.81	144852.72	Аналитический метод, 0.50	Закрепление отсутствует
н40	185919.34	144851.43	Аналитический метод, 0.50	Закрепление отсутствует
н41	185921.00	144850.31	Аналитический метод, 0.50	Закрепление отсутствует



## КАРТА (ПЛАН)

## Зона санитарной охраны водозабора № 1 (ГВК 17203716) АО "Газпром межрегионгаз Нижний Новгород" в д. Ирошниково II пояс

(наименование объекта землеустройства)

## Сведения о местоположении границ объекта землеустройства

## 2. Сведения о характерных точках границ объекта землеустройства

Обозначение характерных точек границ	Координаты, м		Метод определения координат и средняя квадратическая погрешность положения характерной точки (M <sub>t</sub> ), м	Описание закрепления точки
	X	Y		
1	2	3	4	5
н42	185922.77	144849.38	Аналитический метод, 0.50	Закрепление отсутствует
н43	185924.63	144848.64	Аналитический метод, 0.50	Закрепление отсутствует
н44	185926.56	144848.10	Аналитический метод, 0.50	Закрепление отсутствует
н45	185928.53	144847.77	Аналитический метод, 0.50	Закрепление отсутствует
н46	185930.53	144847.66	Аналитический метод, 0.50	Закрепление отсутствует
н47	185932.52	144847.76	Аналитический метод, 0.50	Закрепление отсутствует
н48	185934.50	144848.07	Аналитический метод, 0.50	Закрепление отсутствует
н49	185936.43	144848.59	Аналитический метод, 0.50	Закрепление отсутствует
н50	185938.30	144849.31	Аналитический метод, 0.50	Закрепление отсутствует
н51	185940.07	144850.23	Аналитический метод, 0.50	Закрепление отсутствует
н52	185941.74	144851.34	Аналитический метод, 0.50	Закрепление отсутствует
н53	185943.28	144852.61	Аналитический метод, 0.50	Закрепление отсутствует
н54	185944.68	144854.04	Аналитический метод, 0.50	Закрепление отсутствует
н55	185945.91	144855.62	Аналитический метод, 0.50	Закрепление отсутствует
н56	185946.97	144857.31	Аналитический метод, 0.50	Закрепление отсутствует
н57	185947.84	144859.11	Аналитический метод, 0.50	Закрепление отсутствует
н58	185948.52	144860.99	Аналитический метод, 0.50	Закрепление отсутствует
н59	185948.79	144862.06	Аналитический метод, 2.50	Закрепление отсутствует
н60	185948.99	144862.94	Аналитический метод, 2.50	Закрепление отсутствует



## КАРТА (ПЛАН)

Зона санитарной охраны водозабора № 1 (ГВК 17203716) АО "Газпром  
межрегионгаз Нижний Новгород" в д. Ирошниково II пояс  
(наименование объекта землеустройства)

## Сведения о местоположении границ объекта землеустройства

## 2. Сведения о характерных точках границ объекта землеустройства

Обозначение характерных точек границ	Координаты, м		Метод определения координат и средняя квадратическая погрешность положения характерной точки (Mт), м	Описание закрепления точки
	X	Y		
1	2	3	4	5
н61	185949.20	144864.36	Аналитический метод, 2.50	Закрепление отсутствует
н62	185949.25	144864.92	Аналитический метод, 2.50	Закрепление отсутствует
н63	185949.30	144866.36	Аналитический метод, 2.50	Закрепление отсутствует
н64	185949.20	144868.36	Аналитический метод, 2.50	Закрепление отсутствует
н65	185948.88	144870.33	Аналитический метод, 2.50	Закрепление отсутствует
н66	185948.35	144872.26	Аналитический метод, 2.50	Закрепление отсутствует
н5	185947.62	144874.12	Аналитический метод, 2.50	Закрепление отсутствует

## 3. Сведения о характерных точках части (частей) границы объекта землеустройства

-	-	-	-	-
---	---	---	---	---

## 4. Сведения о частях границ объекта землеустройства, совпадающих с местоположением внешних границ природных объектов и (или) объектов искусственного происхождения

Обозначение части границ		Описание прохождения части границ
от точки	до точки	
1	2	3
н5	н6	Граница II пояса санитарной охраны водозаборной скважины проходит по земельному участку с кадастровым номером 33:13:060205:17
н6	н7	Граница II пояса санитарной охраны водозаборной скважины проходит по земельному участку с кадастровым номером 33:13:060205:17
н7	н8	Граница II пояса санитарной охраны водозаборной скважины проходит по земельному участку с кадастровым номером 33:13:060205:17
н8	н9	Граница II пояса санитарной охраны водозаборной скважины проходит по земельному участку с кадастровым номером 33:13:060205:17
н9	н10	Граница II пояса санитарной охраны водозаборной скважины проходит по земельному участку с кадастровым номером 33:13:060205:17
н10	н11	Граница II пояса санитарной охраны водозаборной скважины проходит по земельному участку с кадастровым номером 33:13:060205:17
н11	н12	Граница II пояса санитарной охраны водозаборной скважины проходит по земельному участку с кадастровым номером 33:13:060205:17



## КАРТА (ПЛАН)

**Зона санитарной охраны водозабора № 1 (ГВК 17203716) АО "Газпром межрегионгаз Нижний Новгород" в д. Ирошниково II пояс**  
(наименование объекта землеустройства)

## Сведения о местоположении границ объекта землеустройства

4. Сведения о частях границ объекта землеустройства, совпадающих с местоположением внешних границ природных объектов и (или) объектов искусственного происхождения

Обозначение части границ		Описание прохождения части границ
от точки	до точки	
1	2	3
н12	н13	Граница II пояса санитарной охраны водозаборной скважины проходит по земельному участку с кадастровым номером 33:13:060205:17
н13	н14	Граница II пояса санитарной охраны водозаборной скважины проходит по земельному участку с кадастровым номером 33:13:060205:17
н14	н15	Граница II пояса санитарной охраны водозаборной скважины проходит по земельному участку с кадастровым номером 33:13:060205:17
н15	н16	Граница II пояса санитарной охраны водозаборной скважины проходит по земельному участку с кадастровым номером 33:13:060205:17
н16	н17	Граница II пояса санитарной охраны водозаборной скважины проходит по земельному участку с кадастровым номером 33:13:060205:17
н17	н18	Граница II пояса санитарной охраны водозаборной скважины проходит по земельному участку с кадастровым номером 33:13:060205:17
н18	н19	Граница II пояса санитарной охраны водозаборной скважины проходит по земельному участку с кадастровым номером 33:13:060205:17
н19	н20	Граница II пояса санитарной охраны водозаборной скважины проходит по земельному участку с кадастровым номером 33:13:060205:17
н20	н21	Граница II пояса санитарной охраны водозаборной скважины проходит по земельному участку с кадастровым номером 33:13:060205:17
н21	н22	Граница II пояса санитарной охраны водозаборной скважины проходит по земельному участку с кадастровым номером 33:13:060205:17
н22	н23	Граница II пояса санитарной охраны водозаборной скважины проходит по земельному участку с кадастровым номером 33:13:060205:17
н23	н24	Граница II пояса санитарной охраны водозаборной скважины проходит по земельному участку с кадастровым номером 33:13:060205:17
н24	н25	Граница II пояса санитарной охраны водозаборной скважины проходит по земельному участку с кадастровым номером 33:13:060205:17
н25	н26	Граница II пояса санитарной охраны водозаборной скважины проходит по земельному участку с кадастровым номером 33:13:060205:17
н26	н27	Граница II пояса санитарной охраны водозаборной скважины проходит по земельному участку с кадастровым номером 33:13:060205:17
н27	н28	Граница II пояса санитарной охраны водозаборной скважины проходит по земельному участку с кадастровым номером 33:13:060205:17
н28	н29	Граница II пояса санитарной охраны водозаборной скважины проходит по земельному участку с кадастровым номером 33:13:060205:17
н29	н30	Граница II пояса санитарной охраны водозаборной скважины проходит по земельному участку с кадастровым номером 33:13:000000:1552
н30	н31	Граница II пояса санитарной охраны водозаборной скважины проходит по земельному участку с кадастровым номером 33:13:000000:1552
н31	н32	Граница II пояса санитарной охраны водозаборной скважины проходит по земельному участку с кадастровым номером 33:13:000000:1552



## КАРТА (ПЛАН)

Зона санитарной охраны водозабора № 1 (ГВК 17203716) АО "Газпром межрегионгаз Нижний Новгород" в д. Ирошниково II пояс

(наименование объекта землеустройства)

## Сведения о местоположении границ объекта землеустройства

4. Сведения о частях границ объекта землеустройства, совпадающих с местоположением внешних границ природных объектов и (или) объектов искусственного происхождения

Обозначение части границ		Описание прохождения части границ
от точки	до точки	
1	2	3
н32	н33	Граница II пояса санитарной охраны водозаборной скважины проходит по земельному участку с кадастровым номером 33:13:000000:1552
н33	н34	Граница II пояса санитарной охраны водозаборной скважины проходит по земельному участку с кадастровым номером 33:13:000000:1552
н34	н35	Граница II пояса санитарной охраны водозаборной скважины проходит по земельному участку с кадастровым номером 33:13:000000:1552
н35	н36	Граница II пояса санитарной охраны водозаборной скважины проходит по земельному участку с кадастровым номером 33:13:000000:1552
н36	н37	Граница II пояса санитарной охраны водозаборной скважины проходит по земельному участку с кадастровым номером 33:13:000000:1552
н37	н38	Граница II пояса санитарной охраны водозаборной скважины проходит по земельному участку с кадастровым номером 33:13:000000:1552
н38	н39	Граница II пояса санитарной охраны водозаборной скважины проходит по земельному участку с кадастровым номером 33:13:060205:1
н39	н40	Граница II пояса санитарной охраны водозаборной скважины проходит по земельному участку с кадастровым номером 33:13:060205:1
н40	н41	Граница II пояса санитарной охраны водозаборной скважины проходит по земельному участку с кадастровым номером 33:13:060205:1
н41	н42	Граница II пояса санитарной охраны водозаборной скважины проходит по земельному участку с кадастровым номером 33:13:060205:1
н42	н43	Граница II пояса санитарной охраны водозаборной скважины проходит по земельному участку с кадастровым номером 33:13:060205:1
н43	н44	Граница II пояса санитарной охраны водозаборной скважины проходит по земельному участку с кадастровым номером 33:13:060205:1
н44	н45	Граница II пояса санитарной охраны водозаборной скважины проходит по земельному участку с кадастровым номером 33:13:060205:1
н45	н46	Граница II пояса санитарной охраны водозаборной скважины проходит по земельному участку с кадастровым номером 33:13:060205:1
н46	н47	Граница II пояса санитарной охраны водозаборной скважины проходит по земельному участку с кадастровым номером 33:13:060205:1
н47	н48	Граница II пояса санитарной охраны водозаборной скважины проходит по земельному участку с кадастровым номером 33:13:060205:1
н48	н49	Граница II пояса санитарной охраны водозаборной скважины проходит по земельному участку с кадастровым номером 33:13:060205:1
н49	н50	Граница II пояса санитарной охраны водозаборной скважины проходит по земельному участку с кадастровым номером 33:13:060205:1
н50	н51	Граница II пояса санитарной охраны водозаборной скважины проходит по земельному участку с кадастровым номером 33:13:060205:1
н51	н52	Граница II пояса санитарной охраны водозаборной скважины проходит по земельному участку с кадастровым номером 33:13:060205:1



## КАРТА (ПЛАН)

**Зона санитарной охраны водозабора № 1 (ГВК 17203716) АО "Газпром межрегионгаз Нижний Новгород" в д. Ирошниково II пояс**

(наименование объекта землеустройства)

## Сведения о местоположении границ объекта землеустройства

4. Сведения о частях границ объекта землеустройства, совпадающих с местоположением внешних границ природных объектов и (или) объектов искусственного происхождения

Обозначение части границ		Описание прохождения части границ
от точки	до точки	
1	2	3
н52	н53	Граница II пояса санитарной охраны водозаборной скважины проходит по земельному участку с кадастровым номером 33:13:060205:1
н53	н54	Граница II пояса санитарной охраны водозаборной скважины проходит по земельному участку с кадастровым номером 33:13:060205:1
н54	н55	Граница II пояса санитарной охраны водозаборной скважины проходит по земельному участку с кадастровым номером 33:13:060205:1
н55	н56	Граница II пояса санитарной охраны водозаборной скважины проходит по земельному участку с кадастровым номером 33:13:060205:1
н56	н57	Граница II пояса санитарной охраны водозаборной скважины проходит по земельному участку с кадастровым номером 33:13:060205:1
н57	н58	Граница II пояса санитарной охраны водозаборной скважины проходит по земельному участку с кадастровым номером 33:13:060205:1
н58	н59	Граница II пояса санитарной охраны водозаборной скважины проходит по земельному участку с кадастровым номером 33:13:060205:1
н59	н60	Граница II пояса санитарной охраны водозаборной скважины проходит по земельному участку с кадастровым номером 33:13:060205:17
н60	н61	Граница II пояса санитарной охраны водозаборной скважины проходит по земельному участку с кадастровым номером 33:13:060205:17
н61	н62	Граница II пояса санитарной охраны водозаборной скважины проходит по земельному участку с кадастровым номером 33:13:060205:17
н62	н63	Граница II пояса санитарной охраны водозаборной скважины проходит по земельному участку с кадастровым номером 33:13:060205:17
н63	н64	Граница II пояса санитарной охраны водозаборной скважины проходит по земельному участку с кадастровым номером 33:13:060205:17
н64	н65	Граница II пояса санитарной охраны водозаборной скважины проходит по земельному участку с кадастровым номером 33:13:060205:17
н65	н66	Граница II пояса санитарной охраны водозаборной скважины проходит по земельному участку с кадастровым номером 33:13:060205:17
н66	н5	Граница II пояса санитарной охраны водозаборной скважины проходит по земельному участку с кадастровым номером 33:13:060205:17



## КАРТА (ПЛАН)

Зона санитарной охраны водозабора № 1 (ГВК 17203716) АО "Газпром  
межрегионгаз Нижний Новгород" в д. Ирошниково II пояс  
(наименование объекта землеустройства)

Сведения о местоположении измененных (уточненных) границ объекта  
землеустройства

1. Система координат -

2. Сведения о характерных точках границ объекта землеустройства

Обозначение характерных точек границ	Существующие координаты, м		Измененные (уточненные) координаты, м		Метод определения координат и средняя квадратическая погрешность положения характерной точки (Mt), м	Описание закрепления точки
	X	Y	X	Y		
1	2	3	4	5	6	7
-	-	-	-	-	-	-

3. Сведения о характерных точках части (частей) границы объекта землеустройства

-	-	-	-	-	-	-
---	---	---	---	---	---	---

4. Сведения о частях границ объекта землеустройства, совпадающих с местоположением внешних границ природных объектов и (или) объектов искусственного происхождения

Обозначение части границ		Существующее описание прохождения части границ	Измененное (уточненное) описание прохождения части границ
от точки	до точки		
1	2	3	4
-	-	-	-

## КАРТА (ПЛАН)

Зона санитарной охраны водозабора № 1 (ГВК 17203716) АО "Газпром  
межрегионгаз Нижний Новгород" в д. Ирошниково II пояс

(наименование объекта землеустройства)

## План границ объекта землеустройства

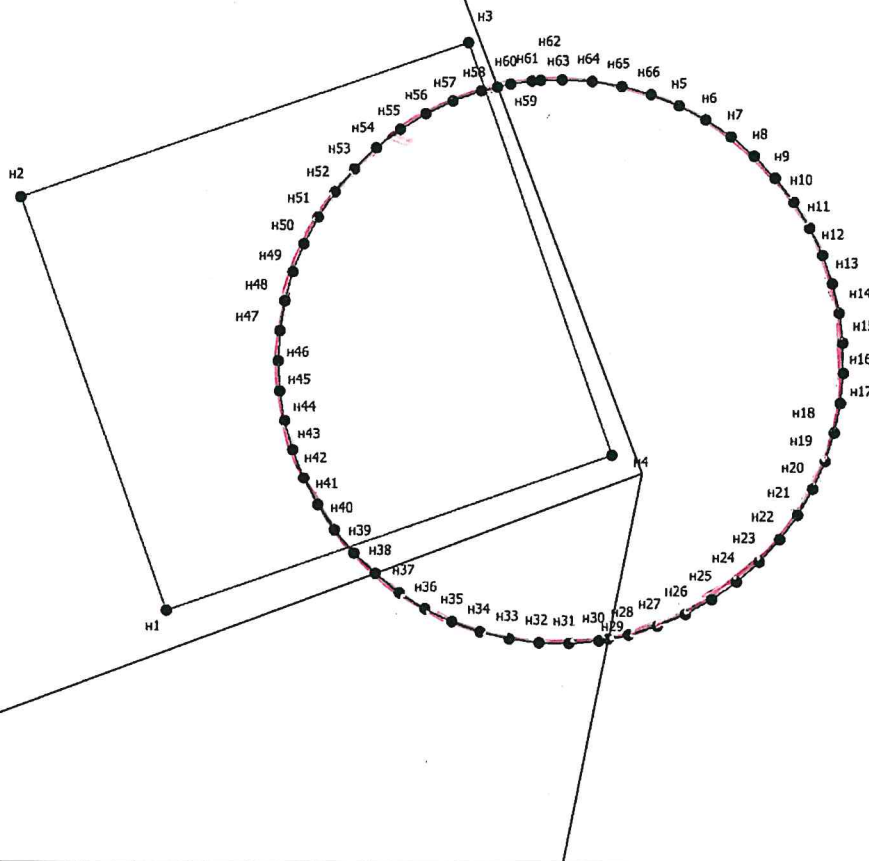

Масштаб 1:500

## Условные обозначения

- - Существующая часть границы, сведения о которой достаточны для определения ее местоположения
- - Характерная точка границы, сведения о которой позволяют однозначно определить ее положение на местности
- n1 - Обозначение новой характерной точки
- — - Граница зоны с особыми условиями
- - Пункт опорной межевой сети

Подпись \_\_\_\_\_

Дата " 24 " 06 2012 г.

Место для оттиска печати лица, составившего карту (план) объекта землеустройства

## КАРТА (ПЛАН)

Зона санитарной охраны водозабора № 1 (ГВК 17203716) АО "Газпром  
межрегионгаз Нижний Новгород" в д. Ирошниково III пояс

(наименование объекта землеустройства)

## Титульный лист

## 1. Сведения о заказчике землеустроительных работ:

О физическом лице:

Фамилия, имя, отчество (отчество указывается при наличии)

О юридическом лице, органе государственной власти, органе местного самоуправления:  
 Полное наименование Акционерное общество "Газпром межрегионгаз Нижний Новгород"

Страна регистрации (инкорпорации) (указывается в отношении иностранного юридического лица)

Фамилия и инициалы уполномоченного представителя, его должность, реквизиты доверенности (если представитель действует по доверенности)

Царалунга Н. В., Заместитель генерального директора по общим вопросам

Подпись

"27" июня 2018 г.

Место для оттиска печати заказчика



## 2. Сведения об исполнителе землеустроительных работ:

Об индивидуальном предпринимателе:

Фамилия, имя, отчество (отчество указывается при наличии)

Идентификационный номер налогоплательщика

Контактный телефон и почтовый адрес

Номер квалификационного аттестата кадастрового инженера (если исполнителем является кадастровый инженер)

О юридическом лице:

Полное наименование ГУП "Областное проектно-изыскательское архитектурно-планировочное бюро"

Основной государственный регистрационный номер 1033302007430

Контактный телефон и почтовый адрес тел. 8-49243-2-23-65, г. Владимир, ул. Луначарского, дом 3

Фамилия и инициалы уполномоченного представителя юридического лица, его должность, реквизиты доверенности (если представитель действует по доверенности)

Сведения о кадастровом инженере Любасова Елена Витальевна 33-11-181

Подпись

Дата " 27 " 06 2018 г.

Место для оттиска печати лица, составившего карту(план) объекта землеустройства





## КАРТА (ПЛАН)

Зона санитарной охраны водозабора № 1 (ГВК 17203716) АО "Газпром  
межрегионгаз Нижний Новгород" в д. Ирошниково III пояс  
(наименование объекта землеустройства)

№ п/п	Содержание	Номера листов
1	2	3
1	Основания для проведения землеустроительных работ и исходные данные	4
2	Сведения об объекте землеустройства	5
3	Сведения о местоположении границ объекта землеустройства	6
4	Сведения о местоположении измененных (уточненных) границ объекта землеустройства	23
5	План границ объекта землеустройства	24

**КАРТА (ПЛАН)****Зона санитарной охраны водозабора № 1 (ГВК 17203716) АО "Газпром межрегионгаз Нижний Новгород" в д. Ирошниково III пояс**  
(наименование объекта землеустройства)**Основания для проведения землеустроительных работ и исходные данные****Перечень документов**

№ п/п	Наименование и реквизиты документа	Сведения об органе (организации), подготовившем или принявшем документ
1	2	3
1	"Проект зон санитарной охраны водозабора" № б/н от "01" января 2017 г.	Территориальным Центром государственного мониторинга геологической среды и водных объектов Владимирской области" (Владимирский филиал АО "Центральное ПГО")

**КАРТА (ПЛАН)****Зона санитарной охраны водозабора № 1 (ГВК 17203716) АО "Газпром межрегионгаз Нижний Новгород" в д. Ирошниково III пояс**

(наименование объекта землеустройства)

**Сведения об объекте землеустройства**

<b>№ п/п</b>	<b>Характеристики объекта землеустройства</b>	<b>Описание характеристик</b>
<b>1</b>	<b>2</b>	<b>3</b>
1.	Местоположение объекта землеустройства	Владимирская область, район Петушинский
2.	Площадь объекта землеустройства +/- величина погрешности определения площади (Р +/- Дельта Р)	54714 +/- 409 м <sup>2</sup>
3.	Иные характеристики объекта землеустройства	-

## КАРТА (ПЛАН)

Зона санитарной охраны водозабора № 1 (ГВК 17203716) АО "Газпром  
межрегионгаз Нижний Новгород" в д. Ирошниково III пояс

(наименование объекта землеустройства)

## Сведения о местоположении границ объекта землеустройства

1. Система координат МСК-33

2. Сведения о характерных точках границ объекта землеустройства

Обозначение характерных точек границ	Координаты, м		Метод определения координат и средняя квадратическая погрешность положения характерной точки (Мт), м	Описание закрепления точки
	X	Y		
1	2	3	4	5
н67	186062.39	144858.83	Аналитический метод, 2.50	Закрепление отсутствует
н68	186062.60	144865.82	Аналитический метод, 2.50	Закрепление отсутствует
н69	186062.58	144869.11	Аналитический метод, 2.50	Закрепление отсутствует
н70	186062.45	144872.82	Аналитический метод, 2.50	Закрепление отсутствует
н71	186062.24	144876.10	Аналитический метод, 2.50	Закрепление отсутствует
н72	186061.54	144883.06	Аналитический метод, 2.50	Закрепление отсутствует
н73	186060.47	144889.98	Аналитический метод, 2.50	Закрепление отсутствует
н74	186059.04	144896.83	Аналитический метод, 2.50	Закрепление отсутствует
н75	186057.24	144903.60	Аналитический метод, 2.50	Закрепление отсутствует
н76	186055.09	144910.26	Аналитический метод, 2.50	Закрепление отсутствует
н77	186052.59	144916.80	Аналитический метод, 2.50	Закрепление отсутствует
н78	186049.74	144923.19	Аналитический метод, 2.50	Закрепление отсутствует
н79	186046.56	144929.43	Аналитический метод, 2.50	Закрепление отсутствует
н80	186043.06	144935.49	Аналитический метод, 2.50	Закрепление отсутствует
н81	186039.23	144941.35	Аналитический метод, 2.50	Закрепление отсутствует
н82	186035.10	144947.00	Аналитический метод, 2.50	Закрепление отсутствует
н83	186030.68	144952.43	Аналитический метод, 2.50	Закрепление отсутствует
н84	186025.98	144957.61	Аналитический метод, 2.50	Закрепление отсутствует



## КАРТА (ПЛАН)

Зона санитарной охраны водозабора № 1 (ГВК 17203716) АО "Газпром  
межрегионгаз Нижний Новгород" в д. Ирошниково III пояс  
(наименование объекта землеустройства)

## Сведения о местоположении границ объекта землеустройства

## 2. Сведения о характерных точках границ объекта землеустройства

Обозначение характерных точек границ	Координаты, м		Метод определения координат и средняя квадратическая погрешность положения характерной точки (M <sub>t</sub> ), м	Описание закрепления точки
	X	Y		
1	2	3	4	5
н85	186021.01	144962.54	Аналитический метод, 2.50	Закрепление отсутствует
н86	186015.78	144967.20	Аналитический метод, 2.50	Закрепление отсутствует
н87	186010.32	144971.57	Аналитический метод, 2.50	Закрепление отсутствует
н88	186004.63	144975.65	Аналитический метод, 2.50	Закрепление отсутствует
н89	185998.73	144979.42	Аналитический метод, 2.50	Закрепление отсутствует
н90	185992.64	144982.87	Аналитический метод, 2.50	Закрепление отсутствует
н91	185986.38	144986.00	Аналитический метод, 2.50	Закрепление отсутствует
н92	185979.95	144988.79	Аналитический метод, 2.50	Закрепление отсутствует
н93	185973.40	144991.23	Аналитический метод, 2.50	Закрепление отсутствует
н94	185966.72	144993.32	Аналитический метод, 2.50	Закрепление отсутствует
н95	185959.93	144995.06	Аналитический метод, 2.50	Закрепление отсутствует
н96	185953.07	144996.43	Аналитический метод, 2.50	Закрепление отсутствует
н97	185946.14	144997.44	Аналитический метод, 2.50	Закрепление отсутствует
н98	185939.17	144998.08	Аналитический метод, 2.50	Закрепление отсутствует
н99	185932.18	144998.35	Аналитический метод, 2.50	Закрепление отсутствует
н100	185925.18	144998.25	Аналитический метод, 2.50	Закрепление отсутствует
н101	185918.19	144997.77	Аналитический метод, 2.50	Закрепление отсутствует
н102	185911.25	144996.93	Аналитический метод, 2.50	Закрепление отсутствует
н103	185904.35	144995.72	Аналитический метод, 2.50	Закрепление отсутствует

## КАРТА (ПЛАН)

Зона санитарной охраны водозабора № 1 (ГВК 17203716) АО "Газпром  
межрегионгаз Нижний Новгород" в д. Ирошниково III пояс  
(наименование объекта землеустройства)

## Сведения о местоположении границ объекта землеустройства

## 2. Сведения о характерных точках границ объекта землеустройства

Обозначение характерных точек границ	Координаты, м		Метод определения координат и средняя квадратическая погрешность положения характерной точки (M <sub>t</sub> ), м	Описание закрепления точки
	X	Y		
1	2	3	4	5
н104	185897.53	144994.15	Аналитический метод, 2.50	Закрепление отсутствует
н105	185890.80	144992.21	Аналитический метод, 2.50	Закрепление отсутствует
н106	185884.19	144989.93	Аналитический метод, 2.50	Закрепление отсутствует
н107	185877.70	144987.29	Аналитический метод, 2.50	Закрепление отсутствует
н108	185871.36	144984.32	Аналитический метод, 2.50	Закрепление отсутствует
н109	185865.19	144981.01	Аналитический метод, 2.50	Закрепление отсутствует
н110	185859.21	144977.38	Аналитический метод, 2.50	Закрепление отсутствует
н111	185853.42	144973.44	Аналитический метод, 2.50	Закрепление отсутствует
н112	185847.85	144969.20	Аналитический метод, 2.50	Закрепление отсутствует
н113	185842.52	144964.67	Аналитический метод, 2.50	Закрепление отсутствует
н114	185837.43	144959.86	Аналитический метод, 2.50	Закрепление отсутствует
н115	185832.61	144954.79	Аналитический метод, 2.50	Закрепление отсутствует
н116	185828.06	144949.47	Аналитический метод, 2.50	Закрепление отсутствует
н117	185823.79	144943.92	Аналитический метод, 2.50	Закрепление отсутствует
н118	185819.83	144938.15	Аналитический метод, 2.50	Закрепление отсутствует
н119	185816.18	144932.17	Аналитический метод, 2.50	Закрепление отсутствует
н120	185812.85	144926.01	Аналитический метод, 2.50	Закрепление отсутствует
н121	185809.86	144919.69	Аналитический метод, 2.50	Закрепление отсутствует
н122	185807.20	144913.21	Аналитический метод, 2.50	Закрепление отсутствует



## КАРТА (ПЛАН)

Зона санитарной охраны водозабора № 1 (ГВК 17203716) АО "Газпром  
межрегионгаз Нижний Новгород" в д. Ирошниково III пояс  
(наименование объекта землеустройства)

## Сведения о местоположении границ объекта землеустройства

## 2. Сведения о характерных точках границ объекта землеустройства

Обозначение характерных точек границ	Координаты, м		Метод определения координат и средняя квадратическая погрешность положения характерной точки (M <sub>t</sub> ), м	Описание закрепления точки
	X	Y		
1	2	3	4	5
н123	185804.89	144906.61	Аналитический метод, 2.50	Закрепление отсутствует
н124	185802.93	144899.88	Аналитический метод, 2.50	Закрепление отсутствует
н125	185801.34	144893.07	Аналитический метод, 2.50	Закрепление отсутствует
н126	185801.03	144891.35	Аналитический метод, 2.50	Закрепление отсутствует
н127	185800.71	144889.57	Аналитический метод, 5.00	Закрепление отсутствует
н128	185800.10	144886.18	Аналитический метод, 2.50	Закрепление отсутствует
н129	185799.23	144879.23	Аналитический метод, 2.50	Закрепление отсутствует
н130	185798.74	144872.25	Аналитический метод, 2.50	Закрепление отсутствует
н131	185798.61	144865.25	Аналитический метод, 2.50	Закрепление отсутствует
н132	185798.85	144858.26	Аналитический метод, 2.50	Закрепление отсутствует
н133	185799.47	144851.28	Аналитический метод, 2.50	Закрепление отсутствует
н134	185800.45	144844.35	Аналитический метод, 2.50	Закрепление отсутствует
н135	185801.80	144837.48	Аналитический метод, 2.50	Закрепление отсутствует
н136	185803.51	144830.70	Аналитический метод, 2.50	Закрепление отсутствует
н137	185805.58	144824.01	Аналитический метод, 2.50	Закрепление отсутствует
н138	185808.00	144817.44	Аналитический метод, 2.50	Закрепление отсутствует
н139	185810.75	144811.05	Аналитический метод, 2.50	Закрепление отсутствует
н140	185813.87	144804.74	Аналитический метод, 5.00	Закрепление отсутствует
н141	185817.30	144798.63	Аналитический метод, 5.00	Закрепление отсутствует



## КАРТА (ПЛАН)

Зона санитарной охраны водозабора № 1 (ГВК 17203716) АО "Газпром  
межрегионгаз Нижний Новгород" в д. Ирошниково III пояс  
(наименование объекта землеустройства)

## Сведения о местоположении границ объекта землеустройства

## 2. Сведения о характерных точках границ объекта землеустройства

Обозначение характерных точек границ	Координаты, м		Метод определения координат и средняя квадратическая погрешность положения характерной точки (M <sub>t</sub> ), м	Описание закрепления точки
	X	Y		
1	2	3	4	5
н142	185821.05	144792.72	Аналитический метод, 5.00	Закрепление отсутствует
н143	185825.11	144787.02	Аналитический метод, 5.00	Закрепление отсутствует
н144	185829.46	144781.54	Аналитический метод, 5.00	Закрепление отсутствует
н145	185834.10	144776.30	Аналитический метод, 5.00	Закрепление отсутствует
н146	185839.01	144771.31	Аналитический метод, 5.00	Закрепление отсутствует
н147	185844.18	144766.58	Аналитический метод, 5.00	Закрепление отсутствует
н148	185849.59	144762.14	Аналитический метод, 5.00	Закрепление отсутствует
н149	185855.23	144757.99	Аналитический метод, 5.00	Закрепление отсутствует
н150	185861.08	144754.15	Аналитический метод, 5.00	Закрепление отсутствует
н151	185867.13	144750.62	Аналитический метод, 5.00	Закрепление отсутствует
н152	185867.82	144750.25	Аналитический метод, 2.50	Закрепление отсутствует
н153	185873.35	144747.42	Аналитический метод, 2.50	Закрепление отсутствует
н154	185879.74	144744.55	Аналитический метод, 2.50	Закрепление отсутствует
н155	185886.26	144742.03	Аналитический метод, 2.50	Закрепление отсутствует
н156	185892.92	144739.85	Аналитический метод, 2.50	Закрепление отсутствует
н157	185899.68	144738.03	Аналитический метод, 2.50	Закрепление отсутствует
н158	185906.52	144736.57	Аналитический метод, 2.50	Закрепление отсутствует
н159	185913.44	144735.48	Аналитический метод, 2.50	Закрепление отсутствует
н160	185920.40	144734.75	Аналитический метод, 2.50	Закрепление отсутствует

## КАРТА (ПЛАН)

Зона санитарной охраны водозабора № 1 (ГВК 17203716) АО "Газпром  
межрегионгаз Нижний Новгород" в д. Ирошниково III пояс  
(наименование объекта землеустройства)

## Сведения о местоположении границ объекта землеустройства

## 2. Сведения о характерных точках границ объекта землеустройства

Обозначение характерных точек границ	Координаты, м		Метод определения координат и средняя квадратическая погрешность положения характерной точки (M <sub>t</sub> ), м	Описание закрепления точки
	X	Y		
1	2	3	4	5
н161	185927.39	144734.40	Аналитический метод, 2.50	Закрепление отсутствует
н162	185934.41	144734.41	Аналитический метод, 2.50	Закрепление отсутствует
н163	185941.38	144734.80	Аналитический метод, 2.50	Закрепление отсутствует
н164	185948.34	144735.55	Аналитический метод, 2.50	Закрепление отсутствует
н165	185955.25	144736.68	Аналитический метод, 2.50	Закрепление отсутствует
н166	185962.09	144738.17	Аналитический метод, 2.50	Закрепление отсутствует
н167	185968.84	144740.02	Аналитический метод, 2.50	Закрепление отсутствует
н168	185971.42	144740.87	Аналитический метод, 2.50	Закрепление отсутствует
н169	185973.77	144741.65	Аналитический метод, 0.50	Закрепление отсутствует
н170	185975.48	144742.22	Аналитический метод, 5.00	Закрепление отсутствует
н171	185982.00	144744.77	Аналитический метод, 5.00	Закрепление отсутствует
н172	185988.37	144747.67	Аналитический метод, 5.00	Закрепление отсутствует
н173	185994.58	144750.90	Аналитический метод, 5.00	Закрепление отсутствует
н174	186000.61	144754.45	Аналитический метод, 5.00	Закрепление отсутствует
н175	186006.45	144758.32	Аналитический метод, 5.00	Закрепление отсутствует
н176	186012.07	144762.49	Аналитический метод, 5.00	Закрепление отсутствует
н177	186017.46	144766.96	Аналитический метод, 5.00	Закрепление отсутствует
н178	186022.61	144771.70	Аналитический метод, 5.00	Закрепление отсутствует
н179	186027.49	144776.71	Аналитический метод, 5.00	Закрепление отсутствует



## КАРТА (ПЛАН)

Зона санитарной охраны водозабора № 1 (ГВК 17203716) АО "Газпром  
межрегионгаз Нижний Новгород" в д. Ирошниково III пояс  
(наименование объекта землеустройства)

## Сведения о местоположении границ объекта землеустройства

## 2. Сведения о характерных точках границ объекта землеустройства

Обозначение характерных точек границ	Координаты, м		Метод определения координат и средняя квадратическая погрешность положения характерной точки (M <sub>t</sub> ), м	Описание закрепления точки
	X	Y		
1	2	3	4	5
н180	186032.11	144781.98	Аналитический метод, 5.00	Закрепление отсутствует
н181	186036.44	144787.48	Аналитический метод, 5.00	Закрепление отсутствует
н182	186040.48	144793.20	Аналитический метод, 5.00	Закрепление отсутствует
н183	186044.20	144799.12	Аналитический метод, 5.00	Закрепление отсутствует
н184	186047.60	144805.24	Аналитический метод, 5.00	Закрепление отсутствует
н185	186050.68	144811.53	Аналитический метод, 5.00	Закрепление отсутствует
н186	186053.42	144817.97	Аналитический метод, 5.00	Закрепление отсутствует
н187	186054.84	144821.86	Аналитический метод, 2.50	Закрепление отсутствует
н188	186055.81	144824.55	Аналитический метод, 2.50	Закрепление отсутствует
н189	186057.85	144831.25	Аналитический метод, 2.50	Закрепление отсутствует
н190	186059.53	144838.04	Аналитический метод, 2.50	Закрепление отсутствует
н191	186060.85	144844.92	Аналитический метод, 2.50	Закрепление отсутствует
н192	186061.81	144851.84	Аналитический метод, 2.50	Закрепление отсутствует
н67	186062.39	144858.83	Аналитический метод, 2.50	Закрепление отсутствует

## 3. Сведения о характерных точках части (частей) границы объекта землеустройства

-	-	-	-	-
---	---	---	---	---



## КАРТА (ПЛАН)

**Зона санитарной охраны водозабора № 1 (ГВК 17203716) АО "Газпром межрегионгаз Нижний Новгород" в д. Ирошниково III пояс**  
(наименование объекта землеустройства)

## Сведения о местоположении границ объекта землеустройства

4. Сведения о частях границ объекта землеустройства, совпадающих с местоположением внешних границ природных объектов и (или) объектов искусственного происхождения

Обозначение части границ		Описание прохождения части границ
от точки	до точки	
1	2	3
н67	н68	Граница III пояса санитарной охраны водозаборной скважины проходит по земельному участку с кадастровым номером 33:13:060205:17
н68	н69	Граница III пояса санитарной охраны водозаборной скважины проходит по земельному участку с кадастровым номером 33:13:060205:17
н69	н70	Граница III пояса санитарной охраны водозаборной скважины проходит по земельному участку с кадастровым номером 33:13:060205:17
н70	н71	Граница III пояса санитарной охраны водозаборной скважины проходит по земельному участку с кадастровым номером 33:13:060205:17
н71	н72	Граница III пояса санитарной охраны водозаборной скважины проходит по земельному участку с кадастровым номером 33:13:060205:17
н72	н73	Граница III пояса санитарной охраны водозаборной скважины проходит по земельному участку с кадастровым номером 33:13:060205:17
н73	н74	Граница III пояса санитарной охраны водозаборной скважины проходит по земельному участку с кадастровым номером 33:13:060205:17
н74	н75	Граница III пояса санитарной охраны водозаборной скважины проходит по земельному участку с кадастровым номером 33:13:060205:17
н75	н76	Граница III пояса санитарной охраны водозаборной скважины проходит по земельному участку с кадастровым номером 33:13:060205:17
н76	н77	Граница III пояса санитарной охраны водозаборной скважины проходит по земельному участку с кадастровым номером 33:13:060205:17
н77	н78	Граница III пояса санитарной охраны водозаборной скважины проходит по земельному участку с кадастровым номером 33:13:060205:17
н78	н79	Граница III пояса санитарной охраны водозаборной скважины проходит по земельному участку с кадастровым номером 33:13:060205:17
н79	н80	Граница III пояса санитарной охраны водозаборной скважины проходит по земельному участку с кадастровым номером 33:13:060205:17

## КАРТА (ПЛАН)

**Зона санитарной охраны водозабора № 1 (ГВК 17203716) АО "Газпром межрегионгаз Нижний Новгород" в д. Ирошниково III пояс**

(наименование объекта землеустройства)

## Сведения о местоположении границ объекта землеустройства

4. Сведения о частях границ объекта землеустройства, совпадающих с местоположением внешних границ природных объектов и (или) объектов искусственного происхождения

Обозначение части границ		Описание прохождения части границ
от точки	до точки	
1	2	3
н80	н81	Граница III пояса санитарной охраны водозаборной скважины проходит по земельному участку с кадастровым номером 33:13:060205:17
н81	н82	Граница III пояса санитарной охраны водозаборной скважины проходит по земельному участку с кадастровым номером 33:13:060205:17
н82	н83	Граница III пояса санитарной охраны водозаборной скважины проходит по земельному участку с кадастровым номером 33:13:060205:17
н83	н84	Граница III пояса санитарной охраны водозаборной скважины проходит по земельному участку с кадастровым номером 33:13:060205:17
н84	н85	Граница III пояса санитарной охраны водозаборной скважины проходит по земельному участку с кадастровым номером 33:13:060205:17
н85	н86	Граница III пояса санитарной охраны водозаборной скважины проходит по земельному участку с кадастровым номером 33:13:060205:17
н86	н87	Граница III пояса санитарной охраны водозаборной скважины проходит по земельному участку с кадастровым номером 33:13:060205:17
н87	н88	Граница III пояса санитарной охраны водозаборной скважины проходит по земельному участку с кадастровым номером 33:13:060205:17
н88	н89	Граница III пояса санитарной охраны водозаборной скважины проходит по земельному участку с кадастровым номером 33:13:060205:17
н89	н90	Граница III пояса санитарной охраны водозаборной скважины проходит по земельному участку с кадастровым номером 33:13:060205:17
н90	н91	Граница III пояса санитарной охраны водозаборной скважины проходит по земельному участку с кадастровым номером 33:13:060205:17
н91	н92	Граница III пояса санитарной охраны водозаборной скважины проходит по земельному участку с кадастровым номером 33:13:060205:17
н92	н93	Граница III пояса санитарной охраны водозаборной скважины проходит по земельному участку с кадастровым номером 33:13:060205:17



## КАРТА (ПЛАН)

**Зона санитарной охраны водозабора № 1 (ГВК 17203716) АО "Газпром межрегионгаз Нижний Новгород" в д. Ирошниково III пояс**

(наименование объекта землеустройства)

## Сведения о местоположении границ объекта землеустройства

4. Сведения о частях границ объекта землеустройства, совпадающих с местоположением внешних границ природных объектов и (или) объектов искусственного происхождения

Обозначение части границ		Описание прохождения части границ
от точки	до точки	
1	2	3
н93	н94	Граница III пояса санитарной охраны водозаборной скважины проходит по земельному участку с кадастровым номером 33:13:060205:17
н94	н95	Граница III пояса санитарной охраны водозаборной скважины проходит по земельному участку с кадастровым номером 33:13:060205:17
н95	н96	Граница III пояса санитарной охраны водозаборной скважины проходит по земельному участку с кадастровым номером 33:13:060205:17
н96	н97	Граница III пояса санитарной охраны водозаборной скважины проходит по земельному участку с кадастровым номером 33:13:060205:17
н97	н98	Граница III пояса санитарной охраны водозаборной скважины проходит по земельному участку с кадастровым номером 33:13:060205:17
н98	н99	Граница III пояса санитарной охраны водозаборной скважины проходит по земельному участку с кадастровым номером 33:13:060205:17
н99	н100	Граница III пояса санитарной охраны водозаборной скважины проходит по земельному участку с кадастровым номером 33:13:060205:17
н100	н101	Граница III пояса санитарной охраны водозаборной скважины проходит по земельному участку с кадастровым номером 33:13:060205:17
н101	н102	Граница III пояса санитарной охраны водозаборной скважины проходит по земельному участку с кадастровым номером 33:13:060205:17
н102	н103	Граница III пояса санитарной охраны водозаборной скважины проходит по земельному участку с кадастровым номером 33:13:060205:17
н103	н104	Граница III пояса санитарной охраны водозаборной скважины проходит по земельному участку с кадастровым номером 33:13:060205:17
н104	н105	Граница III пояса санитарной охраны водозаборной скважины проходит по земельному участку с кадастровым номером 33:13:060205:17
н105	н106	Граница III пояса санитарной охраны водозаборной скважины проходит по земельному участку с кадастровым номером 33:13:060205:17



## КАРТА (ПЛАН)

**Зона санитарной охраны водозабора № 1 (ГВК 17203716) АО "Газпром межрегионгаз Нижний Новгород" в д. Ирошниково III пояс**  
(наименование объекта землеустройства)

## Сведения о местоположении границ объекта землеустройства

4. Сведения о частях границ объекта землеустройства, совпадающих с местоположением внешних границ природных объектов и (или) объектов искусственного происхождения

Обозначение части границ		Описание прохождения части границ
от точки	до точки	
1	2	3
н106	н107	Граница III пояса санитарной охраны водозаборной скважины проходит по земельному участку с кадастровым номером 33:13:060205:17
н107	н108	Граница III пояса санитарной охраны водозаборной скважины проходит по земельному участку с кадастровым номером 33:13:060205:17
н108	н109	Граница III пояса санитарной охраны водозаборной скважины проходит по земельному участку с кадастровым номером 33:13:060205:17
н109	н110	Граница III пояса санитарной охраны водозаборной скважины проходит по земельному участку с кадастровым номером 33:13:060205:17
н110	н111	Граница III пояса санитарной охраны водозаборной скважины проходит по земельному участку с кадастровым номером 33:13:060205:17
н111	н112	Граница III пояса санитарной охраны водозаборной скважины проходит по земельному участку с кадастровым номером 33:13:060205:17
н112	н113	Граница III пояса санитарной охраны водозаборной скважины проходит по земельному участку с кадастровым номером 33:13:060205:17
н113	н114	Граница III пояса санитарной охраны водозаборной скважины проходит по земельному участку с кадастровым номером 33:13:060205:17
н114	н115	Граница III пояса санитарной охраны водозаборной скважины проходит по земельному участку с кадастровым номером 33:13:060205:17
н115	н116	Граница III пояса санитарной охраны водозаборной скважины проходит по земельному участку с кадастровым номером 33:13:060205:17
н116	н117	Граница III пояса санитарной охраны водозаборной скважины проходит по земельному участку с кадастровым номером 33:13:060205:17
н117	н118	Граница III пояса санитарной охраны водозаборной скважины проходит по земельному участку с кадастровым номером 33:13:060205:17
н118	н119	Граница III пояса санитарной охраны водозаборной скважины проходит по земельному участку с кадастровым номером 33:13:060205:17

## КАРТА (ПЛАН)

Зона санитарной охраны водозабора № 1 (ГВК 17203716) АО "Газпром  
межрегионгаз Нижний Новгород" в д. Ирошниково III пояс  
(наименование объекта землеустройства)

## Сведения о местоположении границ объекта землеустройства

4. Сведения о частях границ объекта землеустройства, совпадающих с местоположением внешних границ природных объектов и (или) объектов искусственного происхождения

Обозначение части границ		Описание прохождения части границ
от точки	до точки	
1	2	3
н119	н120	Граница III пояса санитарной охраны водозаборной скважины проходит по земельному участку с кадастровым номером 33:13:060205:17
н120	н121	Граница III пояса санитарной охраны водозаборной скважины проходит по земельному участку с кадастровым номером 33:13:060205:17
н121	н122	Граница III пояса санитарной охраны водозаборной скважины проходит по земельному участку с кадастровым номером 33:13:060205:17
н122	н123	Граница III пояса санитарной охраны водозаборной скважины проходит по земельному участку с кадастровым номером 33:13:060205:17
н123	н124	Граница III пояса санитарной охраны водозаборной скважины проходит по земельному участку с кадастровым номером 33:13:060205:17
н124	н125	Граница III пояса санитарной охраны водозаборной скважины проходит по земельному участку с кадастровым номером 33:13:060205:17
н125	н126	Граница III пояса санитарной охраны водозаборной скважины проходит по земельному участку с кадастровым номером 33:13:060205:17
н126	н127	Граница III пояса санитарной охраны водозаборной скважины проходит по земельному участку с кадастровым номером 33:13:000000:1552
н127	н128	Граница III пояса санитарной охраны водозаборной скважины проходит по земельному участку с кадастровым номером 33:13:060205:17
н128	н129	Граница III пояса санитарной охраны водозаборной скважины проходит по земельному участку с кадастровым номером 33:13:060205:17
н129	н130	Граница III пояса санитарной охраны водозаборной скважины проходит по земельному участку с кадастровым номером 33:13:060205:17
н130	н131	Граница III пояса санитарной охраны водозаборной скважины проходит по земельному участку с кадастровым номером 33:13:060205:17
н131	н132	Граница III пояса санитарной охраны водозаборной скважины проходит по земельному участку с кадастровым номером 33:13:060205:17



## КАРТА (ПЛАН)

**Зона санитарной охраны водозабора № 1 (ГВК 17203716) АО "Газпром межрегионгаз Нижний Новгород" в д. Ирошниково III пояс**  
(наименование объекта землеустройства)

## Сведения о местоположении границ объекта землеустройства

4. Сведения о частях границ объекта землеустройства, совпадающих с местоположением внешних границ природных объектов и (или) объектов искусственного происхождения

Обозначение части границ		Описание прохождения части границ
от точки	до точки	
1	2	3
н132	н133	Граница III пояса санитарной охраны водозаборной скважины проходит по земельному участку с кадастровым номером 33:13:060205:17
н133	н134	Граница III пояса санитарной охраны водозаборной скважины проходит по земельному участку с кадастровым номером 33:13:060205:17
н134	н135	Граница III пояса санитарной охраны водозаборной скважины проходит по земельному участку с кадастровым номером 33:13:060205:17
н135	н136	Граница III пояса санитарной охраны водозаборной скважины проходит по земельному участку с кадастровым номером 33:13:060205:17
н136	н137	Граница III пояса санитарной охраны водозаборной скважины проходит по земельному участку с кадастровым номером 33:13:060205:17
н137	н138	Граница III пояса санитарной охраны водозаборной скважины проходит по земельному участку с кадастровым номером 33:13:060205:17
н138	н139	Граница III пояса санитарной охраны водозаборной скважины проходит по земельному участку с кадастровым номером 33:13:060205:17
н139	н140	Граница III пояса санитарной охраны водозаборной скважины проходит по земельному участку с кадастровым номером 33:13:000000:1552
н140	н141	Граница III пояса санитарной охраны водозаборной скважины проходит по земельному участку с кадастровым номером 33:13:000000:1552
н141	н142	Граница III пояса санитарной охраны водозаборной скважины проходит по земельному участку с кадастровым номером 33:13:000000:1552
н142	н143	Граница III пояса санитарной охраны водозаборной скважины проходит по земельному участку с кадастровым номером 33:13:000000:1552
н143	н144	Граница III пояса санитарной охраны водозаборной скважины проходит по земельному участку с кадастровым номером 33:13:000000:1552
н144	н145	Граница III пояса санитарной охраны водозаборной скважины проходит по земельному участку с кадастровым номером 33:13:000000:1552



## КАРТА (ПЛАН)

**Зона санитарной охраны водозабора № 1 (ГВК 17203716) АО "Газпром межрегионгаз Нижний Новгород" в д. Ирошниково III пояс**  
(наименование объекта землеустройства)

## Сведения о местоположении границ объекта землеустройства

4. Сведения о частях границ объекта землеустройства, совпадающих с местоположением внешних границ природных объектов и (или) объектов искусственного происхождения

Обозначение части границ		Описание прохождения части границ
от точки	до точки	
1	2	3
н145	н146	Граница III пояса санитарной охраны водозаборной скважины проходит по земельному участку с кадастровым номером 33:13:000000:1552
н146	н147	Граница III пояса санитарной охраны водозаборной скважины проходит по земельному участку с кадастровым номером 33:13:000000:1552
н147	н148	Граница III пояса санитарной охраны водозаборной скважины проходит по земельному участку с кадастровым номером 33:13:000000:1552
н148	н149	Граница III пояса санитарной охраны водозаборной скважины проходит по земельному участку с кадастровым номером 33:13:000000:1552
н149	н150	Граница III пояса санитарной охраны водозаборной скважины проходит по земельному участку с кадастровым номером 33:13:000000:1552
н150	н151	Граница III пояса санитарной охраны водозаборной скважины проходит по земельному участку с кадастровым номером 33:13:000000:1552
н151	н152	Граница III пояса санитарной охраны водозаборной скважины проходит по земельному участку с кадастровым номером 33:13:000000:1552
н152	н153	Граница III пояса санитарной охраны водозаборной скважины проходит по землям общего пользования МО Нагорное сельское поселение
н153	н154	Граница III пояса санитарной охраны водозаборной скважины проходит по землям общего пользования МО Нагорное сельское поселение
н154	н155	Граница III пояса санитарной охраны водозаборной скважины проходит по землям общего пользования МО Нагорное сельское поселение
н155	н156	Граница III пояса санитарной охраны водозаборной скважины проходит по землям общего пользования МО Нагорное сельское поселение
н156	н157	Граница III пояса санитарной охраны водозаборной скважины проходит по землям общего пользования МО Нагорное сельское поселение
н157	н158	Граница III пояса санитарной охраны водозаборной скважины проходит по землям общего пользования МО Нагорное сельское поселение

## КАРТА (ПЛАН)

**Зона санитарной охраны водозабора № 1 (ГВК 17203716) АО "Газпром межрегионгаз Нижний Новгород" в д. Ирошниково III пояс**  
(наименование объекта землеустройства)

## Сведения о местоположении границ объекта землеустройства

4. Сведения о частях границ объекта землеустройства, совпадающих с местоположением внешних границ природных объектов и (или) объектов искусственного происхождения

Обозначение части границ		Описание прохождения части границ
от точки	до точки	
1	2	3
н158	н159	Граница III пояса санитарной охраны водозаборной скважины проходит по землям общего пользования МО Нагорное сельское поселение
н159	н160	Граница III пояса санитарной охраны водозаборной скважины проходит по землям общего пользования МО Нагорное сельское поселение
н160	н161	Граница III пояса санитарной охраны водозаборной скважины проходит по землям общего пользования МО Нагорное сельское поселение
н161	н162	Граница III пояса санитарной охраны водозаборной скважины проходит по землям общего пользования МО Нагорное сельское поселение
н162	н163	Граница III пояса санитарной охраны водозаборной скважины проходит по землям общего пользования МО Нагорное сельское поселение
н163	н164	Граница III пояса санитарной охраны водозаборной скважины проходит по землям общего пользования МО Нагорное сельское поселение
н164	н165	Граница III пояса санитарной охраны водозаборной скважины проходит по землям общего пользования МО Нагорное сельское поселение
н165	н166	Граница III пояса санитарной охраны водозаборной скважины проходит по землям общего пользования МО Нагорное сельское поселение
н166	н167	Граница III пояса санитарной охраны водозаборной скважины проходит по землям общего пользования МО Нагорное сельское поселение
н167	н168	Граница III пояса санитарной охраны водозаборной скважины проходит по землям общего пользования МО Нагорное сельское поселение
н168	н169	Граница III пояса санитарной охраны водозаборной скважины проходит по земельному участку с кадастровым номером 33:13:060205:1
н169	н170	Граница III пояса санитарной охраны водозаборной скважины проходит по земельному участку с кадастровым номером 33:13:000000:1552
н170	н171	Граница III пояса санитарной охраны водозаборной скважины проходит по земельному участку с кадастровым номером 33:13:000000:1552



## КАРТА (ПЛАН)

**Зона санитарной охраны водозабора № 1 (ГВК 17203716) АО "Газпром межрегионгаз Нижний Новгород" в д. Ирошниково III пояс**

(наименование объекта землеустройства)

## Сведения о местоположении границ объекта землеустройства

4. Сведения о частях границ объекта землеустройства, совпадающих с местоположением внешних границ природных объектов и (или) объектов искусственного происхождения

Обозначение части границ		Описание прохождения части границ
от точки	до точки	
1	2	3
н171	н172	Граница III пояса санитарной охраны водозаборной скважины проходит по земельному участку с кадастровым номером 33:13:000000:1552
н172	н173	Граница III пояса санитарной охраны водозаборной скважины проходит по земельному участку с кадастровым номером 33:13:000000:1552
н173	н174	Граница III пояса санитарной охраны водозаборной скважины проходит по земельному участку с кадастровым номером 33:13:000000:1552
н174	н175	Граница III пояса санитарной охраны водозаборной скважины проходит по земельному участку с кадастровым номером 33:13:000000:1552
н175	н176	Граница III пояса санитарной охраны водозаборной скважины проходит по земельному участку с кадастровым номером 33:13:000000:1552
н176	н177	Граница III пояса санитарной охраны водозаборной скважины проходит по земельному участку с кадастровым номером 33:13:000000:1552
н177	н178	Граница III пояса санитарной охраны водозаборной скважины проходит по земельному участку с кадастровым номером 33:13:000000:1552
н178	н179	Граница III пояса санитарной охраны водозаборной скважины проходит по земельному участку с кадастровым номером 33:13:000000:1552
н179	н180	Граница III пояса санитарной охраны водозаборной скважины проходит по земельному участку с кадастровым номером 33:13:000000:1552
н180	н181	Граница III пояса санитарной охраны водозаборной скважины проходит по земельному участку с кадастровым номером 33:13:000000:1552
н181	н182	Граница III пояса санитарной охраны водозаборной скважины проходит по земельному участку с кадастровым номером 33:13:000000:1552
н182	н183	Граница III пояса санитарной охраны водозаборной скважины проходит по земельному участку с кадастровым номером 33:13:000000:1552
н183	н184	Граница III пояса санитарной охраны водозаборной скважины проходит по земельному участку с кадастровым номером 33:13:000000:1552



## КАРТА (ПЛАН)

**Зона санитарной охраны водозабора № 1 (ГВК 17203716) АО "Газпром межрегионгаз Нижний Новгород" в д. Ирошниково III пояс**  
(наименование объекта землеустройства)

## Сведения о местоположении границ объекта землеустройства

4. Сведения о частях границ объекта землеустройства, совпадающих с местоположением внешних границ природных объектов и (или) объектов искусственного происхождения

Обозначение части границ		Описание прохождения части границ
от точки	до точки	
1	2	3
н184	н185	Граница III пояса санитарной охраны водозаборной скважины проходит по земельному участку с кадастровым номером 33:13:000000:1552
н185	н186	Граница III пояса санитарной охраны водозаборной скважины проходит по земельному участку с кадастровым номером 33:13:000000:1552
н186	н187	Граница III пояса санитарной охраны водозаборной скважины проходит по земельному участку с кадастровым номером 33:13:000000:1552
н187	н188	Граница III пояса санитарной охраны водозаборной скважины проходит по земельному участку с кадастровым номером 33:13:060205:17
н188	н189	Граница III пояса санитарной охраны водозаборной скважины проходит по земельному участку с кадастровым номером 33:13:060205:17
н189	н190	Граница III пояса санитарной охраны водозаборной скважины проходит по земельному участку с кадастровым номером 33:13:060205:17
н190	н191	Граница III пояса санитарной охраны водозаборной скважины проходит по земельному участку с кадастровым номером 33:13:060205:17
н191	н192	Граница III пояса санитарной охраны водозаборной скважины проходит по земельному участку с кадастровым номером 33:13:060205:17
н192	н67	Граница III пояса санитарной охраны водозаборной скважины проходит по земельному участку с кадастровым номером 33:13:060205:17

## КАРТА (ПЛАН)

Зона санитарной охраны водозабора № 1 (ГВК 17203716) АО "Газпром  
межрегионгаз Нижний Новгород" в д. Ирошниково III пояс  
(наименование объекта землеустройства)

Сведения о местоположении измененных (уточненных) границ объекта  
землеустройства

1. Система координат -

2. Сведения о характерных точках границ объекта землеустройства

Обозначение характерных точек границ	Существующие координаты, м		Измененные (уточненные) координаты, м		Метод определения координат и средняя квадратическая погрешность положения характерной точки (Мт), м	Описание закрепления точки
	X	Y	X	Y		
1	2	3	4	5	6	7
-	-	-	-	-	-	-

3. Сведения о характерных точках части (частей) границы объекта землеустройства

-	-	-	-	-	-	-
---	---	---	---	---	---	---

4. Сведения о частях границ объекта землеустройства, совпадающих с местоположением внешних  
границ природных объектов и (или) объектов искусственного происхождения

Обозначение части границ		Существующее описание прохождения части границ	Измененное (уточненное) описание прохождения части границ
от точки	до точки		
1	2	3	4
-	-	-	-

## КАРТА (ПЛАН)

Зона санитарной охраны водозабора № 1 (ГВК 17203716) АО "Газпром межрегионгаз Нижний Новгород" в д. Ирошниково III пояс

(наименование объекта землеустройства)

## План границ объекта землеустройства

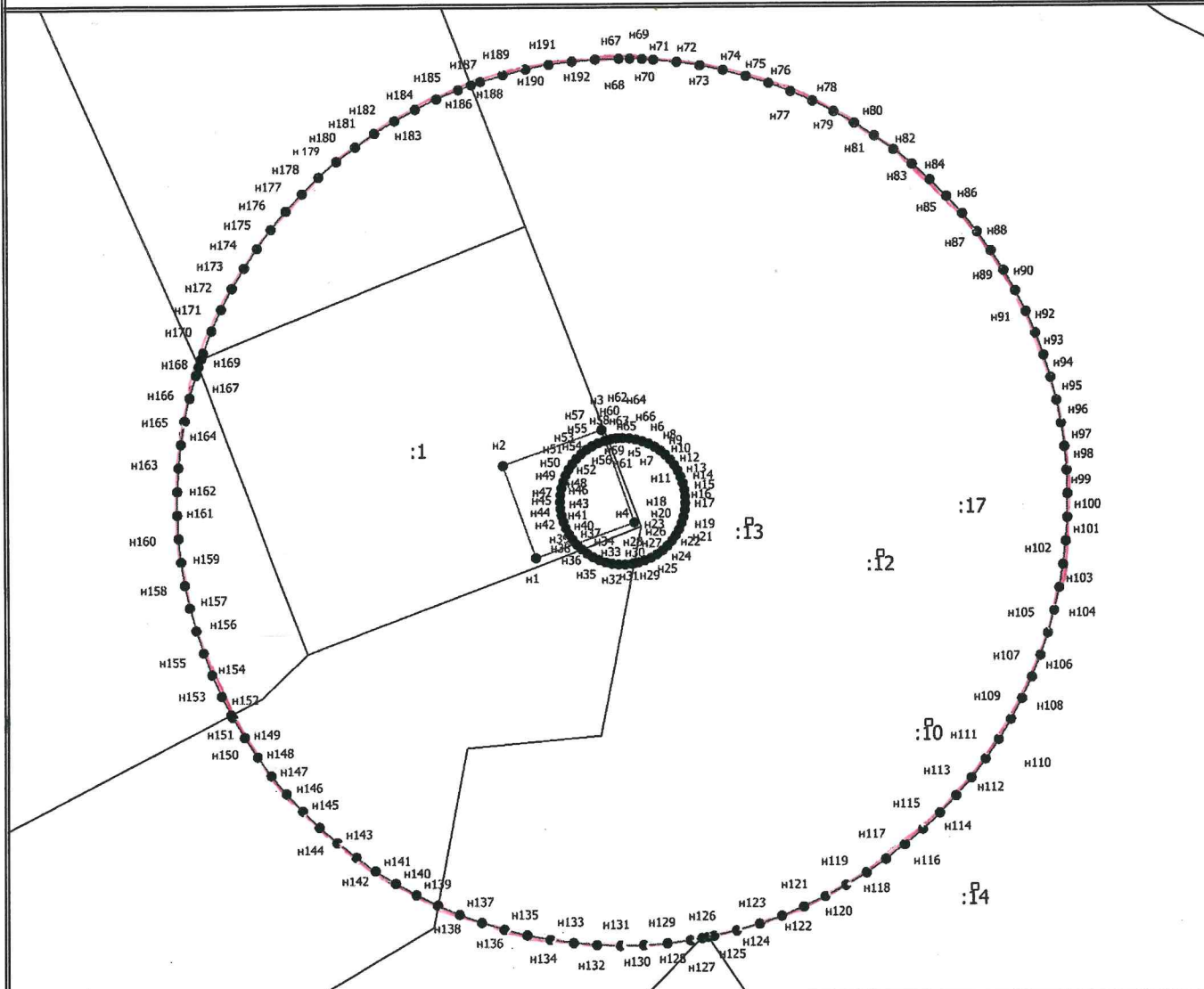

Масштаб 1:2000

## Условные обозначения

- - Существующая часть границы, сведения о которой достаточны для определения ее местоположения
- - Характерная точка границы, сведения о которой позволяют однозначно определить ее положение на местности
- н1 - Обозначение новой характерной точки
- (with red line) - Граница зоны с особыми условиями
- (with dashed line) - Часть контура, образованного проекцией существующего наземного конструктивного элемента здания, сооружения, объекта незавершенного строительства

Подпись \_\_\_\_\_

Дата " 27 " 06 2018 г.

Место для оттиска печати лица, составившего карту (план) объекта землеустройства



**КАРТА (ПЛАН)**

**Зона санитарной охраны водозабора № 2 (ГВК 17203717) АО "Газпром межрегионгаз Нижний Новгород" в д. Мячиково I пояс**

(наименование объекта землеустройства)

**Титульный лист**

**1. Сведения о заказчике землеустроительных работ:**

О физическом лице:

Фамилия, имя, отчество (отчество указывается при наличии)

О юридическом лице, органе государственной власти, органе местного самоуправления:  
 Полное наименование Акционерное общество "Газпром межрегионгаз Нижний Новгород"

Страна регистрации (инкорпорации) (указывается в отношении иностранного юридического лица)

Фамилия и инициалы уполномоченного представителя, его должность, реквизиты доверенности (если представитель действует по доверенности)

Царалунга Н. В., Заместитель генерального директора по общим вопросам

Подпись \_\_\_\_\_

"27" июня 2018 г.

Место для оттиска печати заказчика



**2. Сведения об исполнителе землеустроительных работ:**

Об индивидуальном предпринимателе:

Фамилия, имя, отчество (отчество указывается при наличии)  
\_\_\_\_\_

Идентификационный номер налогоплательщика \_\_\_\_\_

Контактный телефон и почтовый адрес \_\_\_\_\_

Номер квалификационного аттестата кадастрового инженера (если исполнителем является кадастровый инженер)  
\_\_\_\_\_

О юридическом лице:

Полное наименование ГУП "Областное проектно-изыскательское архитектурно-планировочное бюро"

Основной государственный регистрационный номер 1033302007430

Контактный телефон и почтовый адрес тел. 8-49243-2-23-65, г. Владимир, ул. Луначарского, дом 3

Фамилия и инициалы уполномоченного представителя юридического лица, его должность, реквизиты доверенности (если представитель действует по доверенности)  
\_\_\_\_\_

Сведения о кадастровом инженере Любасова Елена Витальевна 33-11-181

Подпись \_\_\_\_\_

Дата " 24 " 06 2018 г.

Место для оттиска печати лица, составившего карту(план) объекта землеустройства

**КАРТА (ПЛАН)****Зона санитарной охраны водозабора № 2 (ГВК 17203717) АО "Газпром межрегионгаз Нижний Новгород" в д. Мячиково I пояс**

(наименование объекта землеустройства)

№ п/п	Содержание	Номера листов
1	2	3
1	Основания для проведения землеустроительных работ и исходные данные	4
2	Сведения об объекте землеустройства	5
3	Сведения о местоположении границ объекта землеустройства	6
4	Сведения о местоположении измененных (уточненных) границ объекта землеустройства	7
5	План границ объекта землеустройства	8



**КАРТА (ПЛАН)****Зона санитарной охраны водозабора № 2 (ГВК 17203717) АО "Газпром межрегионгаз Нижний Новгород" в д. Мячиково I пояс**

(наименование объекта землеустройства)

**Основания для проведения землеустроительных работ и исходные данные****Перечень документов**

№ п/п	Наименование и реквизиты документа	Сведения об органе (организации), подготовившем или принявшем документ
1	2	3
1	"Проект зон санитарной охраны водозабора" № б/н от "25" июня 2018 г.	Территориальным Центром государственного мониторинга геологической среды и водных объектов Владимирской области" (Владимирский филиал АО "Центральное ПГО")

**КАРТА (ПЛАН)****Зона санитарной охраны водозабора № 2 (ГВК 17203717) АО "Газпром межрегионгаз Нижний Новгород" в д. Мячиково I пояс**

(наименование объекта землеустройства)

**Сведения об объекте землеустройства**

<b>№ п/п</b>	<b>Характеристики объекта землеустройства</b>	<b>Описание характеристик</b>
<b>1</b>	<b>2</b>	<b>3</b>
1.	Местоположение объекта землеустройства	Владимирская область, район Петушинский
2.	Площадь объекта землеустройства +/- величина погрешности определения площади (Р +/- Дельта Р)	1147 +/- 59 м <sup>2</sup>
3.	Иные характеристики объекта землеустройства	-

## КАРТА (ПЛАН)

**Зона санитарной охраны водозабора № 2 (ГВК 17203717) АО "Газпром межрегионгаз Нижний Новгород" в д. Мячиково I пояс**

(наименование объекта землеустройства)

**Сведения о местоположении границ объекта землеустройства**

1. Система координат МСК-33

2. Сведения о характерных точках границ объекта землеустройства

Обозначение характерных точек границ	Координаты, м		Метод определения координат и средняя квадратическая погрешность положения характерной точки (M <sub>t</sub> ), м	Описание закрепления точки
	X	Y		
1	2	3	4	5
н1	184174.41	150678.39	Аналитический метод, 0.50	Закрепление отсутствует
н2	184143.44	150677.07	Аналитический метод, 0.50	Закрепление отсутствует
н3	184144.78	150640.09	Аналитический метод, 0.50	Закрепление отсутствует
н4	184175.75	150641.40	Аналитический метод, 0.50	Закрепление отсутствует
н1	184174.41	150678.39	Аналитический метод, 0.50	Закрепление отсутствует

3. Сведения о характерных точках части (частей) границы объекта землеустройства

-	-	-	-	-
---	---	---	---	---

4. Сведения о частях границ объекта землеустройства, совпадающих с местоположением внешних границ природных объектов и (или) объектов искусственного происхождения

Обозначение части границ		Описание прохождения части границ
от точки	до точки	
1	2	3
н1	н2	Граница I пояса санитарной охраны водозаборной скважины проходит по земельному участку с кадастровым номером 33:13:060213:12
н2	н3	Граница I пояса санитарной охраны водозаборной скважины проходит по земельному участку с кадастровым номером 33:13:060213:12
н3	н4	Граница I пояса санитарной охраны водозаборной скважины проходит по земельному участку с кадастровым номером 33:13:060213:12
н4	н1	Граница I пояса санитарной охраны водозаборной скважины проходит по земельному участку с кадастровым номером 33:13:060213:12



## КАРТА (ПЛАН)

Зона санитарной охраны водозабора № 2 (ГВК 17203717) АО "Газпром  
межрегионгаз Нижний Новгород" в д. Мячиково I пояс

(наименование объекта землеустройства)

Сведения о местоположении измененных (уточненных) границ объекта  
землеустройства

1. Система координат -

2. Сведения о характерных точках границ объекта землеустройства

Обозначение характерных точек границ	Существующие координаты, м		Измененные (уточненные) координаты, м		Метод определения координат и средняя квадратическая погрешность положения характерной точки (М±), м	Описание закрепления точки
	X	Y	X	Y		
1	2	3	4	5	6	7
-	-	-	-	-	-	-

3. Сведения о характерных точках части (частей) границы объекта землеустройства

-	-	-	-	-	-	-
---	---	---	---	---	---	---

4. Сведения о частях границ объекта землеустройства, совпадающих с местоположением внешних  
границ природных объектов и (или) объектов искусственного происхождения

Обозначение части границ		Существующее описание прохождения части границ	Измененное (уточненное) описание прохождения части границ
от точки	до точки		
1	2	3	4
-	-	-	-

## КАРТА (ПЛАН)

Зона санитарной охраны водозабора № 2 (ГВК 17203717) АО "Газпром межрегионгаз Нижний Новгород" в д. Мячиково I пояс

(наименование объекта землеустройства)

## План границ объекта землеустройства

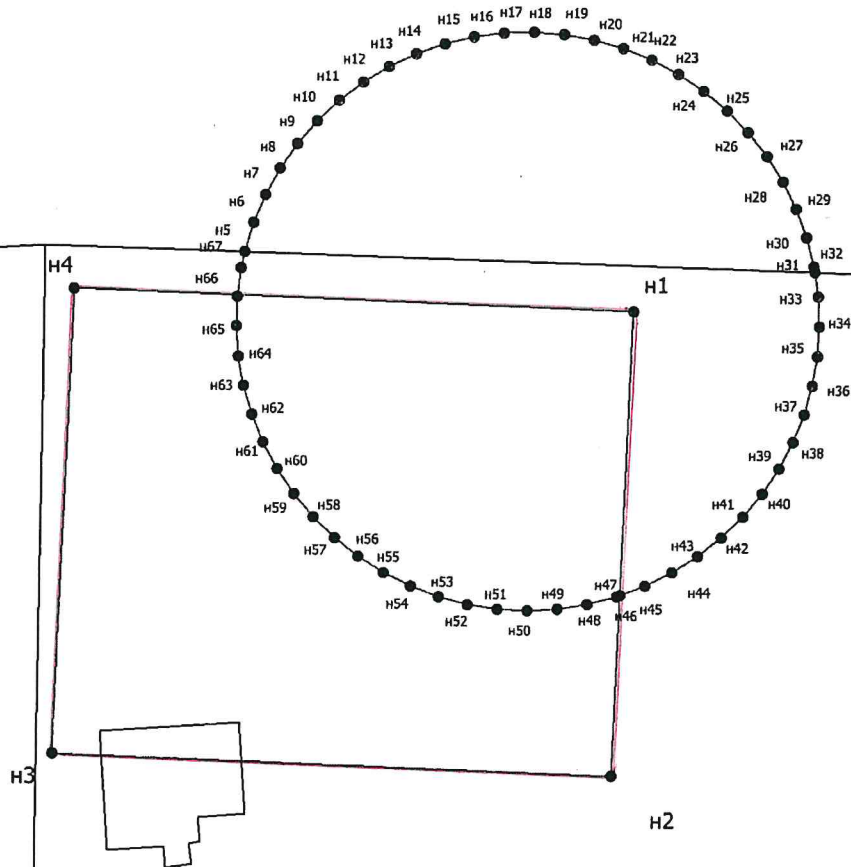

Масштаб 1:500

## Условные обозначения

- - Существующая часть границы, сведения о которой достаточны для определения ее местоположения
- - Характерная точка границы, сведения о которой позволяют однозначно определить ее положение на местности
- n1 - Обозначение новой характерной точки
- (solid line) - Граница зоны с особыми условиями
- (dashed line) - Часть контура, образованного проекцией существующего наземного конструктивного элемента здания, сооружения, объекта незавершенного строительства

Подпись \_\_\_\_\_

Дата " 24 " 06 2018 г.

Место для оттиска печати лица, оставившего карту (план) объекта землеустройства

**КАРТА (ПЛАН)**  
**водозаборная скважина № 2 (ГВК 17203717) АО "Газпром межрегионгаз**  
**Нижний Новгород" в д. Мячиково II пояс**  
(наименование объекта землеустройства)

**Титульный лист**

**1. Сведения о заказчике землеустроительных работ:**

О физическом лице:

Фамилия, имя, отчество (отчество указывается при наличии)

О юридическом лице, органе государственной власти, органе местного самоуправления:

Полное наименование Акционерное общество "Газпром межрегионгаз Нижний Новгород"

Страна регистрации (инкорпорации) (указывается в отношении иностранного юридического лица)

Фамилия и инициалы уполномоченного представителя, его должность, реквизиты доверенности (если представитель действует по доверенности)

Царалунга Н. В., Заместитель генерального директора по общим вопросам

Подпись \_\_\_\_\_

"27" июня 2018 г.

Место для оттиска печати заказчика





**2. Сведения об исполнителе землеустроительных работ:**

Об индивидуальном предпринимателе:

Фамилия, имя, отчество (отчество указывается при наличии)  
\_\_\_\_\_

Идентификационный номер налогоплательщика \_\_\_\_\_

Контактный телефон и почтовый адрес \_\_\_\_\_

Номер квалификационного аттестата кадастрового инженера (если исполнителем является кадастровый инженер)  
\_\_\_\_\_

О юридическом лице:

Полное наименование ГУП "Областное проектно-изыскательское архитектурно-планировочное бюро"

Основной государственный регистрационный номер 1033302007430

Контактный телефон и почтовый адрес тел. 8-49243-2-23-65, г. Владимир, ул. Луначарского, дом 3

Фамилия и инициалы уполномоченного представителя юридического лица, его должность, реквизиты доверенности (если представитель действует по доверенности)  
\_\_\_\_\_

Сведения о кадастровом инженере Любасова Елена Витальевна 33-11-181

Подпись \_\_\_\_\_

Дата " 24 " 06 2018 г.

Место для оттиска печати лица, составившего карту(план) объекта землеустройства



**КАРТА (ПЛАН)****водозаборная скважина № 2 (ГВК 17203717) АО "Газпром межрегионгаз  
Нижний Новгород" в д. Мячиково II пояс**

(наименование объекта землеустройства)

<b>№ п/п</b>	<b>Содержание</b>	<b>Номера листов</b>
<b>1</b>	<b>2</b>	<b>3</b>
1	Основания для проведения землеустроительных работ и исходные данные	4
2	Сведения об объекте землеустройства	5
3	Сведения о местоположении границ объекта землеустройства	6
4	Сведения о местоположении измененных (уточненных) границ объекта землеустройства	13
5	План границ объекта землеустройства	14

**КАРТА (ПЛАН)****водозаборная скважина № 2 (ГВК 17203717) АО "Газпром межрегионгаз  
Нижний Новгород" в д. Мячиково II пояс**

(наименование объекта землеустройства)

**Основания для проведения землеустроительных работ и исходные данные****Перечень документов**

№ п/п	Наименование и реквизиты документа	Сведения об органе (организации), подготовившем или принявшем документ
1	2	3
1	"Проект зон санитарной охраны водозабора" № б/н от "25" июня 2018 г.	Территориальным Центром государственного мониторинга геологической среды и водных объектов Владимирской области" (Владимирский филиал АО "Центральное ПГО")



**КАРТА (ПЛАН)**  
**водозаборная скважина № 2 (ГВК 17203717) АО "Газпром межрегионгаз**  
**Нижний Новгород" в д. Мячиково II пояс**  
(наименование объекта землеустройства)

**Сведения об объекте землеустройства**

№ п/п	Характеристики объекта землеустройства	Описание характеристик
1	2	3
1.	Местоположение объекта землеустройства	Владимирская область, район Петушинский
2.	Площадь объекта землеустройства +/- величина погрешности определения площади (Р +/- Дельта Р)	1168 +/- 60 м <sup>2</sup>
3.	Иные характеристики объекта землеустройства	-

## КАРТА (ПЛАН)

водозаборная скважина № 2 (ГВК 17203717) АО "Газпром межрегионгаз  
Нижний Новгород" в д. Мячиково II пояс

(наименование объекта землеустройства)

## Сведения о местоположении границ объекта землеустройства

1. Система координат МСК-33

2. Сведения о характерных точках границ объекта землеустройства

Обозначение характерных точек границ	Координаты, м		Метод определения координат и средняя квадратическая погрешность положения характерной точки (Mt), м	Описание закрепления точки
	X	Y		
1	2	3	4	5
н5	184178.25	150652.60	Аналитический метод, 2.50	Закрепление отсутствует
н6	184180.18	150653.18	Аналитический метод, 2.50	Закрепление отсутствует
н7	184182.02	150653.95	Аналитический метод, 2.50	Закрепление отсутствует
н8	184183.78	150654.91	Аналитический метод, 2.50	Закрепление отсутствует
н9	184185.43	150656.05	Аналитический метод, 2.50	Закрепление отсутствует
н10	184186.96	150657.35	Аналитический метод, 2.50	Закрепление отсутствует
н11	184188.34	150658.80	Аналитический метод, 2.50	Закрепление отсутствует
н12	184189.56	150660.40	Аналитический метод, 2.50	Закрепление отсутствует
н13	184190.61	150662.10	Аналитический метод, 2.50	Закрепление отсутствует
н14	184191.48	150663.91	Аналитический метод, 2.50	Закрепление отсутствует
н15	184192.15	150665.80	Аналитический метод, 2.50	Закрепление отсутствует
н16	184192.63	150667.74	Аналитический метод, 2.50	Закрепление отсутствует
н17	184192.90	150669.73	Аналитический метод, 2.50	Закрепление отсутствует
н18	184192.97	150671.73	Аналитический метод, 2.50	Закрепление отсутствует
н19	184192.82	150673.73	Аналитический метод, 2.50	Закрепление отсутствует
н20	184192.46	150675.71	Аналитический метод, 2.50	Закрепление отсутствует
н21	184191.92	150677.64	Аналитический метод, 2.50	Закрепление отсутствует
н22	184191.16	150679.51	Аналитический метод, 2.50	Закрепление отсутствует

**КАРТА (ПЛАН)**

**водозаборная скважина № 2 (ГВК 17203717) АО "Газпром межрегионгаз  
Нижний Новгород" в д. Мячиково II пояс**

(наименование объекта землеустройства)

**Сведения о местоположении границ объекта землеустройства****2. Сведения о характерных точках границ объекта землеустройства**

Обозначение характерных точек границ	Координаты, м		Метод определения координат и средняя квадратическая погрешность положения характерной точки (Мт), м	Описание закрепления точки
	X	Y		
1	2	3	4	5
н23	184190.22	150681.28	Аналитический метод, 2.50	Закрепление отсутствует
н24	184189.10	150682.94	Аналитический метод, 2.50	Закрепление отсутствует
н25	184187.81	150684.48	Аналитический метод, 2.50	Закрепление отсутствует
н26	184186.37	150685.87	Аналитический метод, 2.50	Закрепление отсутствует
н27	184184.79	150687.11	Аналитический метод, 2.50	Закрепление отсутствует
н28	184183.10	150688.18	Аналитический метод, 2.50	Закрепление отсутствует
н29	184181.30	150689.07	Аналитический метод, 2.50	Закрепление отсутствует
н30	184179.42	150689.77	Аналитический метод, 2.50	Закрепление отсутствует
н31	184177.48	150690.26	Аналитический метод, 2.50	Закрепление отсутствует
н32	184177.12	150690.34	Аналитический метод, 2.50	Закрепление отсутствует
н33	184175.50	150690.56	Аналитический метод, 0.50	Закрепление отсутствует
н34	184173.49	150690.64	Аналитический метод, 0.50	Закрепление отсутствует
н35	184171.48	150690.52	Аналитический метод, 0.50	Закрепление отсутствует
н36	184169.51	150690.19	Аналитический метод, 0.50	Закрепление отсутствует
н37	184167.58	150689.66	Аналитический метод, 0.50	Закрепление отсутствует
н38	184165.72	150688.93	Аналитический метод, 0.50	Закрепление отсутствует
н39	184163.94	150688.01	Аналитический метод, 0.50	Закрепление отсутствует
н40	184162.26	150686.92	Аналитический метод, 0.50	Закрепление отсутствует
н41	184160.71	150685.65	Аналитический метод, 0.50	Закрепление отсутствует



## КАРТА (ПЛАН)

водозаборная скважина № 2 (ГВК 17203717) АО "Газпром межрегионгаз  
Нижний Новгород" в д. Мячиково II пояс

(наименование объекта землеустройства)

## Сведения о местоположении границ объекта землеустройства

## 2. Сведения о характерных точках границ объекта землеустройства

Обозначение характерных точек границ	Координаты, м		Метод определения координат и средняя квадратическая погрешность положения характерной точки (Mt), м	Описание закрепления точки
	X	Y		
1	2	3	4	5
н42	184159.30	150684.23	Аналитический метод, 0.50	Закрепление отсутствует
н43	184158.04	150682.68	Аналитический метод, 0.50	Закрепление отсутствует
н44	184156.95	150681.00	Аналитический метод, 0.50	Закрепление отсутствует
н45	184156.04	150679.22	Аналитический метод, 0.50	Закрепление отсутствует
н46	184155.41	150677.58	Аналитический метод, 0.50	Закрепление отсутствует
н47	184155.32	150677.35	Аналитический метод, 0.50	Закрепление отсутствует
н48	184154.80	150675.42	Аналитический метод, 0.50	Закрепление отсутствует
н49	184154.48	150673.44	Аналитический метод, 0.50	Закрепление отсутствует
н50	184154.37	150671.44	Аналитический метод, 0.50	Закрепление отсутствует
н51	184154.46	150669.44	Аналитический метод, 0.50	Закрепление отсутствует
н52	184154.75	150667.46	Аналитический метод, 0.50	Закрепление отсутствует
н53	184155.26	150665.53	Аналитический метод, 0.50	Закрепление отсутствует
н54	184155.96	150663.67	Аналитический метод, 0.50	Закрепление отсутствует
н55	184156.85	150661.86	Аналитический метод, 0.50	Закрепление отсутствует
н56	184157.93	150660.17	Аналитический метод, 0.50	Закрепление отсутствует
н57	184159.16	150658.61	Аналитический метод, 0.50	Закрепление отсутствует
н58	184160.55	150657.18	Аналитический метод, 0.50	Закрепление отсутствует
н59	184162.09	150655.90	Аналитический метод, 0.50	Закрепление отсутствует
н60	184163.75	150654.78	Аналитический метод, 0.50	Закрепление отсутствует

## КАРТА (ПЛАН)

водозаборная скважина № 2 (ГВК 17203717) АО "Газпром межрегионгаз  
Нижний Новгород" в д. Мячиково II пояс

(наименование объекта землеустройства)

## Сведения о местоположении границ объекта землеустройства

## 2. Сведения о характерных точках границ объекта землеустройства

Обозначение характерных точек границ	Координаты, м		Метод определения координат и средняя квадратическая погрешность положения характерной точки (Mt), м	Описание закрепления точки
	X	Y		
1	2	3	4	5
н61	184165.52	150653.84	Аналитический метод, 0.50	Закрепление отсутствует
н62	184167.38	150653.10	Аналитический метод, 0.50	Закрепление отсутствует
н63	184169.30	150652.54	Аналитический метод, 0.50	Закрепление отсутствует
н64	184171.26	150652.19	Аналитический метод, 0.50	Закрепление отсутствует
н65	184173.30	150652.05	Аналитический метод, 0.50	Закрепление отсутствует
н66	184175.26	150652.11	Аналитический метод, 0.50	Закрепление отсутствует
н67	184177.17	150652.36	Аналитический метод, 0.50	Закрепление отсутствует
н5	184178.25	150652.60	Аналитический метод, 0.50	Закрепление отсутствует

## 3. Сведения о характерных точках части (частей) границы объекта землеустройства

- - - - -

## 4. Сведения о частях границ объекта землеустройства, совпадающих с местоположением внешних границ природных объектов и (или) объектов искусственного происхождения

Обозначение части границ		Описание прохождения части границ
от точки	до точки	
1	2	3
н5	н6	Граница II пояса санитарной охраны водозаборной скважины проходит по землям МО Нагорное сельское поселение
н6	н7	Граница II пояса санитарной охраны водозаборной скважины проходит по землям МО Нагорное сельское поселение
н7	н8	Граница II пояса санитарной охраны водозаборной скважины проходит по землям МО Нагорное сельское поселение
н8	н9	Граница II пояса санитарной охраны водозаборной скважины проходит по землям МО Нагорное сельское поселение
н9	н10	Граница II пояса санитарной охраны водозаборной скважины проходит по землям МО Нагорное сельское поселение
н10	н11	Граница II пояса санитарной охраны водозаборной скважины проходит по землям МО Нагорное сельское поселение



**КАРТА (ПЛАН)****водозаборная скважина № 2 (ГВК 17203717) АО "Газпром межрегионгаз  
Нижний Новгород" в д. Мячиково II пояс**

(наименование объекта землеустройства)

**Сведения о местоположении границ объекта землеустройства**

4. Сведения о частях границ объекта землеустройства, совпадающих с местоположением внешних границ природных объектов и (или) объектов искусственного происхождения

Обозначение части границ		Описание прохождения части границ
от точки	до точки	
1	2	3
н11	н12	Граница II пояса санитарной охраны водозаборной скважины проходит по землям МО Нагорное сельское поселение
н12	н13	Граница II пояса санитарной охраны водозаборной скважины проходит по землям МО Нагорное сельское поселение
н13	н14	Граница II пояса санитарной охраны водозаборной скважины проходит по землям МО Нагорное сельское поселение
н14	н15	Граница II пояса санитарной охраны водозаборной скважины проходит по землям МО Нагорное сельское поселение
н15	н16	Граница II пояса санитарной охраны водозаборной скважины проходит по землям МО Нагорное сельское поселение
н16	н17	Граница II пояса санитарной охраны водозаборной скважины проходит по землям МО Нагорное сельское поселение
н17	н18	Граница II пояса санитарной охраны водозаборной скважины проходит по землям МО Нагорное сельское поселение
н18	н19	Граница II пояса санитарной охраны водозаборной скважины проходит по землям МО Нагорное сельское поселение
н19	н20	Граница II пояса санитарной охраны водозаборной скважины проходит по землям МО Нагорное сельское поселение
н20	н21	Граница II пояса санитарной охраны водозаборной скважины проходит по землям МО Нагорное сельское поселение
н21	н22	Граница II пояса санитарной охраны водозаборной скважины проходит по землям МО Нагорное сельское поселение
н22	н23	Граница II пояса санитарной охраны водозаборной скважины проходит по землям МО Нагорное сельское поселение
н23	н24	Граница II пояса санитарной охраны водозаборной скважины проходит по землям МО Нагорное сельское поселение
н24	н25	Граница II пояса санитарной охраны водозаборной скважины проходит по землям МО Нагорное сельское поселение
н25	н26	Граница II пояса санитарной охраны водозаборной скважины проходит по землям МО Нагорное сельское поселение
н26	н27	Граница II пояса санитарной охраны водозаборной скважины проходит по землям МО Нагорное сельское поселение
н27	н28	Граница II пояса санитарной охраны водозаборной скважины проходит по землям МО Нагорное сельское поселение
н28	н29	Граница II пояса санитарной охраны водозаборной скважины проходит по землям МО Нагорное сельское поселение
н29	н30	Граница II пояса санитарной охраны водозаборной скважины проходит по землям МО Нагорное сельское поселение
н30	н31	Граница II пояса санитарной охраны водозаборной скважины проходит по землям МО Нагорное сельское поселение



**КАРТА (ПЛАН)****водозаборная скважина № 2 (ГВК 17203717) АО "Газпром межрегионгаз  
Нижний Новгород" в д. Мячиково II пояс**

(наименование объекта землеустройства)

**Сведения о местоположении границ объекта землеустройства**

4. Сведения о частях границ объекта землеустройства, совпадающих с местоположением внешних границ природных объектов и (или) объектов искусственного происхождения

Обозначение части границ		Описание прохождения части границ
от точки	до точки	
1	2	3
н31	н32	Граница II пояса санитарной охраны водозаборной скважины проходит по землям МО Нагорное сельское поселение
н32	н33	Граница II пояса санитарной охраны водозаборной скважины проходит по земельному участку с кадастровым номером 33:13:060213:12
н33	н34	Граница II пояса санитарной охраны водозаборной скважины проходит по земельному участку с кадастровым номером 33:13:060213:12
н34	н35	Граница II пояса санитарной охраны водозаборной скважины проходит по земельному участку с кадастровым номером 33:13:060213:12
н35	н36	Граница II пояса санитарной охраны водозаборной скважины проходит по земельному участку с кадастровым номером 33:13:060213:12
н36	н37	Граница II пояса санитарной охраны водозаборной скважины проходит по земельному участку с кадастровым номером 33:13:060213:12
н37	н38	Граница II пояса санитарной охраны водозаборной скважины проходит по земельному участку с кадастровым номером 33:13:060213:12
н38	н39	Граница II пояса санитарной охраны водозаборной скважины проходит по земельному участку с кадастровым номером 33:13:060213:12
н39	н40	Граница II пояса санитарной охраны водозаборной скважины проходит по земельному участку с кадастровым номером 33:13:060213:12
н40	н41	Граница II пояса санитарной охраны водозаборной скважины проходит по земельному участку с кадастровым номером 33:13:060213:12
н41	н42	Граница II пояса санитарной охраны водозаборной скважины проходит по земельному участку с кадастровым номером 33:13:060213:12
н42	н43	Граница II пояса санитарной охраны водозаборной скважины проходит по земельному участку с кадастровым номером 33:13:060213:12
н43	н44	Граница II пояса санитарной охраны водозаборной скважины проходит по земельному участку с кадастровым номером 33:13:060213:12
н44	н45	Граница II пояса санитарной охраны водозаборной скважины проходит по земельному участку с кадастровым номером 33:13:060213:12
н45	н46	Граница II пояса санитарной охраны водозаборной скважины проходит по земельному участку с кадастровым номером 33:13:060213:12
н46	н47	Граница II пояса санитарной охраны водозаборной скважины проходит по земельному участку с кадастровым номером 33:13:060213:12
н47	н48	Граница II пояса санитарной охраны водозаборной скважины проходит по земельному участку с кадастровым номером 33:13:060213:12
н48	н49	Граница II пояса санитарной охраны водозаборной скважины проходит по земельному участку с кадастровым номером 33:13:060213:12
н49	н50	Граница II пояса санитарной охраны водозаборной скважины проходит по земельному участку с кадастровым номером 33:13:060213:12
н50	н51	Граница II пояса санитарной охраны водозаборной скважины проходит по земельному участку с кадастровым номером 33:13:060213:12



## КАРТА (ПЛАН)

водозаборная скважина № 2 (ГВК 17203717) АО "Газпром межрегионгаз  
Нижний Новгород" в д. Мячиково II пояс

(наименование объекта землеустройства)

## Сведения о местоположении границ объекта землеустройства

4. Сведения о частях границ объекта землеустройства, совпадающих с местоположением внешних границ природных объектов и (или) объектов искусственного происхождения

Обозначение части границ		Описание прохождения части границ
от точки	до точки	
1	2	3
н51	н52	Граница II пояса санитарной охраны водозаборной скважины проходит по земельному участку с кадастровым номером 33:13:060213:12
н52	н53	Граница II пояса санитарной охраны водозаборной скважины проходит по земельному участку с кадастровым номером 33:13:060213:12
н53	н54	Граница II пояса санитарной охраны водозаборной скважины проходит по земельному участку с кадастровым номером 33:13:060213:12
н54	н55	Граница II пояса санитарной охраны водозаборной скважины проходит по земельному участку с кадастровым номером 33:13:060213:12
н55	н56	Граница II пояса санитарной охраны водозаборной скважины проходит по земельному участку с кадастровым номером 33:13:060213:12
н56	н57	Граница II пояса санитарной охраны водозаборной скважины проходит по земельному участку с кадастровым номером 33:13:060213:12
н57	н58	Граница II пояса санитарной охраны водозаборной скважины проходит по земельному участку с кадастровым номером 33:13:060213:12
н58	н59	Граница II пояса санитарной охраны водозаборной скважины проходит по земельному участку с кадастровым номером 33:13:060213:12
н59	н60	Граница II пояса санитарной охраны водозаборной скважины проходит по земельному участку с кадастровым номером 33:13:060213:12
н60	н61	Граница II пояса санитарной охраны водозаборной скважины проходит по земельному участку с кадастровым номером 33:13:060213:12
н61	н62	Граница II пояса санитарной охраны водозаборной скважины проходит по земельному участку с кадастровым номером 33:13:060213:12
н62	н63	Граница II пояса санитарной охраны водозаборной скважины проходит по земельному участку с кадастровым номером 33:13:060213:12
н63	н64	Граница II пояса санитарной охраны водозаборной скважины проходит по земельному участку с кадастровым номером 33:13:060213:12
н64	н65	Граница II пояса санитарной охраны водозаборной скважины проходит по земельному участку с кадастровым номером 33:13:060213:12
н65	н66	Граница II пояса санитарной охраны водозаборной скважины проходит по земельному участку с кадастровым номером 33:13:060213:12
н66	н67	Граница II пояса санитарной охраны водозаборной скважины проходит по земельному участку с кадастровым номером 33:13:060213:12
н67	н5	Граница II пояса санитарной охраны водозаборной скважины проходит по земельному участку с кадастровым номером 33:13:060213:12

**КАРТА (ПЛАН)**

**водозаборная скважина № 2 (ГВК 17203717) АО "Газпром межрегионгаз  
Нижний Новгород" в д. Мячиково II пояс**

(наименование объекта землеустройства)

**Сведения о местоположении измененных (уточненных) границ объекта  
землеустройства**

1. Система координат -

2. Сведения о характерных точках границ объекта землеустройства

Обозначение характерных точек границ	Существующие координаты, м		Измененные (уточненные) координаты, м		Метод определения координат и средняя квадратическая погрешность положения характерной точки (M <sub>t</sub> ), м	Описание закрепления точки
	X	Y	X	Y		
1	2	3	4	5	6	7
-	-	-	-	-	-	-

3. Сведения о характерных точках части (частей) границы объекта землеустройства

-	-	-	-	-	-	-
---	---	---	---	---	---	---

4. Сведения о частях границ объекта землеустройства, совпадающих с местоположением внешних границ природных объектов и (или) объектов искусственного происхождения

Обозначение части границ		Существующее описание прохождения части границ	Измененное (уточненное) описание прохождения части границ
от точки	до точки		
1	2	3	4
-	-	-	-



## КАРТА (ПЛАН)

Зона санитарной охраны водозабора № 2 (ГВК 17203717) АО "Газпром межрегионгаз Нижний Новгород" в д. Мячиково II пояс

(наименование объекта землеустройства)

## План границ объекта землеустройства

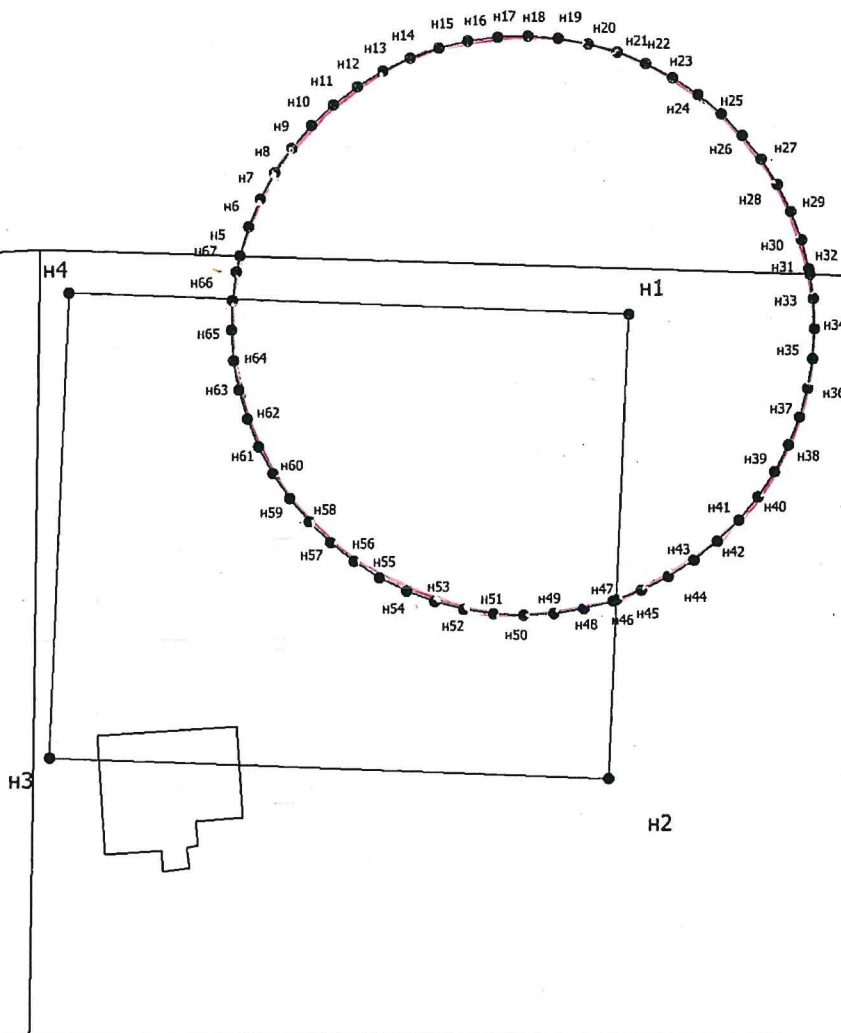

Масштаб 1:500

## Условные обозначения

- - Существующая часть границы, сведения о которой достаточны для определения ее местоположения
- - Характерная точка границы, сведения о которой позволяют однозначно определить ее положение на местности
- n1 - Обозначение новой характерной точки
- (red line) - Граница зоны с особыми условиями
- (dashed line) - Часть контура, образованного проекцией существующего наземного конструктивного элемента здания, сооружения, объекта незавершенного строительства

Подпись \_\_\_\_\_

Дата " 22 " 06 2018 г.



Место для оттиска печати лица, составившего карту (план) объекта землеустройства

**КАРТА (ПЛАН)**

**водозаборная скважина № 2 (ГВК 17203717) АО "Газпром межрегионгаз  
Нижний Новгород" в д. Мячиково III пояс**

(наименование объекта землеустройства)

**Титульный лист**

**1. Сведения о заказчике землеустроительных работ:**

О физическом лице:

Фамилия, имя, отчество (отчество указывается при наличии)

\_\_\_\_\_

О юридическом лице, органе государственной власти, органе местного самоуправления:

Полное наименование Акционерное общество "Газпром межрегионгаз Нижний Новгород"

Страна регистрации (инкорпорации) (указывается в отношении иностранного юридического лица)

\_\_\_\_\_

Фамилия и инициалы уполномоченного представителя, его должность, реквизиты доверенности (если представитель действует по доверенности)

Царалунга Н. В., Заместитель генерального директора по общим вопросам

Подпись \_\_\_\_\_

"27" июня 2018 г.

Место для оттиска печати заказчика



**2. Сведения об исполнителе землеустроительных работ:**

Об индивидуальном предпринимателе:

Фамилия, имя, отчество (отчество указывается при наличии)  
\_\_\_\_\_

Идентификационный номер налогоплательщика \_\_\_\_\_

Контактный телефон и почтовый адрес \_\_\_\_\_

Номер квалификационного аттестата кадастрового инженера (если исполнителем является кадастровый инженер)  
\_\_\_\_\_

О юридическом лице:

Полное наименование ГУП "Областное проектно-изыскательское архитектурно-планировочное бюро"

Основной государственный регистрационный номер 1033302007430

Контактный телефон и почтовый адрес тел. 8-49243-2-23-65, г. Владимир, ул. Луначарского, дом 3

Фамилия и инициалы уполномоченного представителя юридического лица, его должность, реквизиты доверенности (если представитель действует по доверенности)  
\_\_\_\_\_

Сведения о кадастровом инженере Любасова Елена Витальевна 33-11-181

Подпись \_\_\_\_\_

Дата " 24 " 06 2018 г.

Место для оттиска печати лица, составившего карту(план) объекта землеустройства



**КАРТА (ПЛАН)****водозаборная скважина № 2 (ГВК 17203717) АО "Газпром межрегионгаз  
Нижний Новгород" в д. Мячиково III пояс**

(наименование объекта землеустройства)

<b>№ п/п</b>	<b>Содержание</b>	<b>Номера листов</b>
<b>1</b>	<b>2</b>	<b>3</b>
1	Основания для проведения землеустроительных работ и исходные данные	4
2	Сведения об объекте землеустройства	5
3	Сведения о местоположении границ объекта землеустройства	6
4	Сведения о местоположении измененных (уточненных) границ объекта землеустройства	22
5	План границ объекта землеустройства	23

**КАРТА (ПЛАН)****водозаборная скважина № 2 (ГВК 17203717) АО "Газпром межрегионгаз  
Нижний Новгород" в д. Мячиково III пояс**

(наименование объекта землеустройства)

**Основания для проведения землеустроительных работ и исходные данные****Перечень документов**

<b>№ п/п</b>	<b>Наименование и реквизиты документа</b>	<b>Сведения об органе (организации), подготовившем или принявшем документ</b>
<b>1</b>	<b>2</b>	<b>3</b>
1	"Проект зон санитарной охраны водозабора" № б/н от "25" июня 2018 г.	Территориальным Центром государственного мониторинга геологической среды и водных объектов Владимирской области" (Владимирский филиал АО "Центральное ПГО")

**КАРТА (ПЛАН)**  
**водозаборная скважина № 2 (ГВК 17203717) АО "Газпром межрегионгаз**  
**Нижний Новгород" в д. Мячиково III пояс**

(наименование объекта землеустройства)

**Сведения об объекте землеустройства**

№ п/п	Характеристики объекта землеустройства	Описание характеристик
1	2	3
1.	Местоположение объекта землеустройства	Владимирская область, район Петушинский
2.	Площадь объекта землеустройства +/- величина погрешности определения площади (Р +/- Дельта Р)	58925 +/- 425 м <sup>2</sup>
3.	Иные характеристики объекта землеустройства	-



**КАРТА (ПЛАН)**

**водозаборная скважина № 2 (ГВК 17203717) АО "Газпром межрегионгаз  
Нижний Новгород" в д. Мячиково III пояс**

(наименование объекта землеустройства)

**Сведения о местоположении границ объекта землеустройства**

1. Система координат МСК-33

2. Сведения о характерных точках границ объекта землеустройства

Обозначение характерных точек границ	Координаты, м		Метод определения координат и средняя квадратическая погрешность положения характерной точки (M <sub>t</sub> ), м	Описание закрепления точки
	X	Y		
1	2	3	4	5
н68	184192.40	150535.64	Аналитический метод, 2.50	Закрепление отсутствует
н69	184199.30	150536.78	Аналитический метод, 2.50	Закрепление отсутствует
н70	184206.18	150538.29	Аналитический метод, 2.50	Закрепление отсутствует
н71	184212.96	150540.14	Аналитический метод, 2.50	Закрепление отсутствует
н72	184219.65	150542.32	Аналитический метод, 2.50	Закрепление отсутствует
н73	184226.26	150544.87	Аналитический метод, 2.50	Закрепление отсутствует
н74	184232.75	150547.75	Аналитический метод, 2.50	Закрепление отсутствует
н75	184238.98	150550.92	Аналитический метод, 2.50	Закрепление отсутствует
н76	184245.10	150554.47	Аналитический метод, 2.50	Закрепление отсутствует
н77	184251.01	150558.31	Аналитический метод, 2.50	Закрепление отсутствует
н78	184256.69	150562.41	Аналитический метод, 2.50	Закрепление отсутствует
н79	184262.17	150566.81	Аналитический метод, 2.50	Закрепление отсутствует
н80	184267.43	150571.49	Аналитический метод, 2.50	Закрепление отсутствует
н81	184272.46	150576.44	Аналитический метод, 2.50	Закрепление отсутствует
н82	184277.19	150581.63	Аналитический метод, 2.50	Закрепление отсутствует
н83	184281.69	150587.12	Аналитический метод, 2.50	Закрепление отсутствует
н84	184285.86	150592.78	Аналитический метод, 2.50	Закрепление отсутствует
н85	184289.77	150598.67	Аналитический метод, 2.50	Закрепление отсутствует

**КАРТА (ПЛАН)**

**водозаборная скважина № 2 (ГВК 17203717) АО "Газпром межрегионгаз  
Нижний Новгород" в д. Мячиково III пояс**

(наименование объекта землеустройства)

**Сведения о местоположении границ объекта землеустройства****2. Сведения о характерных точках границ объекта землеустройства**

Обозначение характерных точек границ	Координаты, м		Метод определения координат и средняя квадратическая погрешность положения характерной точки (M <sub>t</sub> ), м	Описание закрепления точки
	X	Y		
1	2	3	4	5
н86	184293.33	150604.71	Аналитический метод, 2.50	Закрепление отсутствует
н87	184296.60	150610.92	Аналитический метод, 2.50	Закрепление отсутствует
н88	184299.54	150617.27	Аналитический метод, 2.50	Закрепление отсутствует
н89	184302.14	150623.80	Аналитический метод, 2.50	Закрепление отсутствует
н90	184304.38	150630.41	Аналитический метод, 2.50	Закрепление отсутствует
н91	184306.30	150637.15	Аналитический метод, 2.50	Закрепление отсутствует
н92	184307.86	150643.94	Аналитический метод, 2.50	Закрепление отсутствует
н93	184309.10	150650.88	Аналитический метод, 2.50	Закрепление отсутствует
н94	184310.00	150657.81	Аналитический метод, 2.50	Закрепление отсутствует
н95	184310.50	150664.80	Аналитический метод, 2.50	Закрепление отсутствует
н96	184310.66	150671.77	Аналитический метод, 2.50	Закрепление отсутствует
н97	184310.44	150678.76	Аналитический метод, 2.50	Закрепление отсутствует
н98	184309.88	150685.73	Аналитический метод, 2.50	Закрепление отсутствует
н99	184308.96	150692.67	Аналитический метод, 2.50	Закрепление отсутствует
н100	184307.69	150699.58	Аналитический метод, 2.50	Закрепление отсутствует
н101	184306.08	150706.41	Аналитический метод, 2.50	Закрепление отсутствует
н102	184304.13	150713.12	Аналитический метод, 2.50	Закрепление отсутствует
н103	184301.83	150719.73	Аналитический метод, 2.50	Закрепление отсутствует
н104	184299.16	150726.24	Аналитический метод, 2.50	Закрепление отсутствует



**КАРТА (ПЛАН)**  
**водозаборная скважина № 2 (ГВК 17203717) АО "Газпром межрегионгаз**  
**Нижний Новгород" в д. Мячиково III пояс**  
(наименование объекта землеустройства)

**Сведения о местоположении границ объекта землеустройства**

2. Сведения о характерных точках границ объекта землеустройства

Обозначение характерных точек границ	Координаты, м		Метод определения координат и средняя квадратическая погрешность положения характерной точки (Мт), м	Описание закрепления точки
	X	Y		
1	2	3	4	5
н105	184296.19	150732.56	Аналитический метод, 2.50	Закрепление отсутствует
н106	184292.90	150738.74	Аналитический метод, 2.50	Закрепление отсутствует
н107	184289.32	150744.72	Аналитический метод, 2.50	Закрепление отсутствует
н108	184285.42	150750.55	Аналитический метод, 2.50	Закрепление отсутствует
н109	184281.23	150756.16	Аналитический метод, 2.50	Закрепление отсутствует
н110	184276.78	150761.54	Аналитический метод, 2.50	Закрепление отсутствует
н111	184272.05	150766.66	Аналитический метод, 2.50	Закрепление отсутствует
н112	184267.05	150771.54	Аналитический метод, 2.50	Закрепление отсутствует
н113	184261.83	150776.16	Аналитический метод, 2.50	Закрепление отсутствует
н114	184256.39	150780.50	Аналитический метод, 2.50	Закрепление отсутствует
н115	184250.71	150784.59	Аналитический метод, 2.50	Закрепление отсутствует
н116	184244.86	150788.37	Аналитический метод, 2.50	Закрепление отсутствует
н117	184238.44	150792.06	Аналитический метод, 0.50	Закрепление отсутствует
н118	184232.63	150794.99	Аналитический метод, 0.50	Закрепление отсутствует
н119	184226.28	150797.81	Аналитический метод, 0.50	Закрепление отсутствует
н120	184219.76	150800.32	Аналитический метод, 0.50	Закрепление отсутствует
н121	184213.16	150802.49	Аналитический метод, 0.50	Закрепление отсутствует
н122	184206.43	150804.34	Аналитический метод, 0.50	Закрепление отсутствует
н123	184203.46	150805.00	Аналитический метод, 2.50	Закрепление отсутствует



## КАРТА (ПЛАН)

водозаборная скважина № 2 (ГВК 17203717) АО "Газпром межрегионгаз  
Нижний Новгород" в д. Мячиково III пояс

(наименование объекта землеустройства)

## Сведения о местоположении границ объекта землеустройства

## 2. Сведения о характерных точках границ объекта землеустройства

Обозначение характерных точек границ	Координаты, м		Метод определения координат и средняя квадратическая погрешность положения характерной точки (M <sub>t</sub> ), м	Описание закрепления точки
	X	Y		
1	2	3	4	5
н124	184199.60	150805.84	Аналитический метод, 2.50	Закрепление отсутствует
н125	184193.46	150806.88	Аналитический метод, 5.00	Закрепление отсутствует
н126	184192.72	150807.00	Аналитический метод, 5.00	Закрепление отсутствует
н127	184185.78	150807.81	Аналитический метод, 5.00	Закрепление отсутствует
н128	184178.81	150808.23	Аналитический метод, 5.00	Закрепление отсутствует
н129	184171.82	150808.30	Аналитический метод, 5.00	Закрепление отсутствует
н130	184164.85	150808.03	Аналитический метод, 5.00	Закрепление отсутствует
н131	184157.91	150807.40	Аналитический метод, 5.00	Закрепление отсутствует
н132	184151.04	150806.44	Аналитический метод, 5.00	Закрепление отсутствует
н133	184144.19	150805.12	Аналитический метод, 5.00	Закрепление отсутствует
н134	184137.45	150803.47	Аналитический метод, 5.00	Закрепление отсутствует
н135	184130.83	150801.47	Аналитический метод, 5.00	Закрепление отсутствует
н136	184124.28	150799.11	Аналитический метод, 5.00	Закрепление отсутствует
н137	184117.85	150796.42	Аналитический метод, 5.00	Закрепление отсутствует
н138	184111.62	150793.45	Аналитический метод, 5.00	Закрепление отсутствует
н139	184105.54	150790.17	Аналитический метод, 5.00	Закрепление отсутствует
н140	184100.58	150787.16	Аналитический метод, 5.00	Закрепление отсутствует
н141	184099.63	150786.58	Аналитический метод, 0.50	Закрепление отсутствует
н142	184093.88	150782.69	Аналитический метод, 0.50	Закрепление отсутствует

## КАРТА (ПЛАН)

водозаборная скважина № 2 (ГВК 17203717) АО "Газпром межрегионгаз  
Нижний Новгород" в д. Мячиково III пояса

(наименование объекта землеустройства)

## Сведения о местоположении границ объекта землеустройства

## 2. Сведения о характерных точках границ объекта землеустройства

Обозначение характерных точек границ	Координаты, м		Метод определения координат и средняя квадратическая погрешность положения характерной точки (M <sub>t</sub> ), м	Описание закрепления точки
	X	Y		
1	2	3	4	5
н143	184088.34	150778.53	Аналитический метод, 0.50	Закрепление отсутствует
н144	184083.02	150774.05	Аналитический метод, 0.50	Закрепление отсутствует
н145	184077.92	150769.30	Аналитический метод, 0.50	Закрепление отсутствует
н146	184073.25	150764.52	Аналитический метод, 0.50	Закрепление отсутствует
н147	184070.80	150761.72	Аналитический метод, 2.50	Закрепление отсутствует
н148	184068.50	150759.09	Аналитический метод, 0.50	Закрепление отсутствует
н149	184064.17	150753.63	Аналитический метод, 0.50	Закрепление отсутствует
н150	184060.12	150747.97	Аналитический метод, 0.50	Закрепление отсутствует
н151	184056.35	150742.08	Аналитический метод, 0.50	Закрепление отсутствует
н152	184054.69	150739.16	Аналитический метод, 5.00	Закрепление отсутствует
н153	184052.91	150736.03	Аналитический метод, 5.00	Закрепление отсутствует
н154	184049.77	150729.81	Аналитический метод, 5.00	Закрепление отсутствует
н155	184046.95	150723.43	Аналитический метод, 5.00	Закрепление отсутствует
н156	184044.46	150716.91	Аналитический метод, 5.00	Закрепление отсутствует
н157	184042.35	150710.30	Аналитический метод, 5.00	Закрепление отсутствует
н158	184040.53	150703.57	Аналитический метод, 5.00	Закрепление отсутствует
н159	184039.05	150696.70	Аналитический метод, 5.00	Закрепление отсутствует
н160	184037.92	150689.81	Аналитический метод, 5.00	Закрепление отсутствует
н161	184037.15	150682.89	Аналитический метод, 5.00	Закрепление отсутствует



## КАРТА (ПЛАН)

водозаборная скважина № 2 (ГВК 17203717) АО "Газпром межрегионгаз  
Нижний Новгород" в д. Мячиково III пояс

(наименование объекта землеустройства)

## Сведения о местоположении границ объекта землеустройства

## 2. Сведения о характерных точках границ объекта землеустройства

Обозначение характерных точек границ	Координаты, м		Метод определения координат и средняя квадратическая погрешность положения характерной точки (Mt), м	Описание закрепления точки
	X	Y		
1	2	3	4	5
н162	184036.74	150675.93	Аналитический метод, 5.00	Закрепление отсутствует
н163	184036.69	150668.93	Аналитический метод, 5.00	Закрепление отсутствует
н164	184036.99	150661.97	Аналитический метод, 5.00	Закрепление отсутствует
н165	184037.64	150655.03	Аналитический метод, 5.00	Закрепление отсутствует
н166	184038.67	150648.12	Аналитический метод, 5.00	Закрепление отсутствует
н167	184040.01	150641.24	Аналитический метод, 5.00	Закрепление отсутствует
н168	184041.72	150634.46	Аналитический метод, 5.00	Закрепление отсутствует
н169	184043.79	150627.79	Аналитический метод, 5.00	Закрепление отсутствует
н170	184046.20	150621.21	Аналитический метод, 5.00	Закрепление отсутствует
н171	184048.93	150614.77	Аналитический метод, 5.00	Закрепление отсутствует
н172	184051.98	150608.47	Аналитический метод, 5.00	Закрепление отсутствует
н173	184055.30	150602.36	Аналитический метод, 5.00	Закрепление отсутствует
н174	184058.97	150596.41	Аналитический метод, 5.00	Закрепление отсутствует
н175	184063.00	150590.58	Аналитический метод, 5.00	Закрепление отсутствует
н176	184067.25	150585.05	Аналитический метод, 5.00	Закрепление отсутствует
н177	184071.79	150579.74	Аналитический метод, 5.00	Закрепление отсутствует
н178	184076.60	150574.66	Аналитический метод, 5.00	Закрепление отсутствует
н179	184081.63	150569.86	Аналитический метод, 5.00	Закрепление отсутствует
н180	184086.93	150565.29	Аналитический метод, 5.00	Закрепление отсутствует



## КАРТА (ПЛАН)

водозаборная скважина № 2 (ГВК 17203717) АО "Газпром межрегионгаз  
Нижний Новгород" в д. Мячиково III пояс

(наименование объекта землеустройства)

## Сведения о местоположении границ объекта землеустройства

## 2. Сведения о характерных точках границ объекта землеустройства

Обозначение характерных точек границ	Координаты, м		Метод определения координат и средняя квадратическая погрешность положения характерной точки (M <sub>t</sub> ), м	Описание закрепления точки
	X	Y		
1	2	3	4	5
н181	184092.42	150561.04	Аналитический метод, 5.00	Закрепление отсутствует
н182	184098.16	150557.03	Аналитический метод, 5.00	Закрепление отсутствует
н183	184104.05	150553.35	Аналитический метод, 5.00	Закрепление отсутствует
н184	184110.15	150549.95	Аналитический метод, 5.00	Закрепление отсутствует
н185	184116.44	150546.87	Аналитический метод, 5.00	Закрепление отсутствует
н186	184122.92	150544.09	Аналитический метод, 5.00	Закрепление отсутствует
н187	184129.48	150541.66	Аналитический метод, 5.00	Закрепление отсутствует
н188	184136.13	150539.58	Аналитический метод, 5.00	Закрепление отсутствует
н189	184142.91	150537.84	Аналитический метод, 5.00	Закрепление отсутствует
н190	184149.79	150536.44	Аналитический метод, 5.00	Закрепление отсутствует
н191	184156.66	150535.40	Аналитический метод, 5.00	Закрепление отсутствует
н192	184163.67	150534.74	Аналитический метод, 5.00	Закрепление отсутствует
н193	184164.93	150534.62	Аналитический метод, 5.00	Закрепление отсутствует
н194	184171.43	150534.39	Аналитический метод, 5.00	Закрепление отсутствует
н195	184178.43	150534.45	Аналитический метод, 2.50	Закрепление отсутствует
н196	184185.42	150534.86	Аналитический метод, 2.50	Закрепление отсутствует
н68	184192.40	150535.64	Аналитический метод, 2.50	Закрепление отсутствует

## 3. Сведения о характерных точках части (частей) границы объекта землеустройства

-	-	-	-	-
---	---	---	---	---

## КАРТА (ПЛАН)

водозаборная скважина № 2 (ГВК 17203717) АО "Газпром межрегионгаз  
Нижний Новгород" в д. Мячиково III пояс

(наименование объекта землеустройства)

## Сведения о местоположении границ объекта землеустройства

4. Сведения о частях границ объекта землеустройства, совпадающих с местоположением внешних границ природных объектов и (или) объектов искусственного происхождения

Обозначение части границ		Описание прохождения части границ
от точки	до точки	
1	2	3
н68	н69	Граница III пояса санитарной охраны водозаборной скважины проходит по землям МО Нагорное сельское поселение
н69	н70	Граница III пояса санитарной охраны водозаборной скважины проходит по землям МО Нагорное сельское поселение
н70	н71	Граница III пояса санитарной охраны водозаборной скважины проходит по землям МО Нагорное сельское поселение
н71	н72	Граница III пояса санитарной охраны водозаборной скважины проходит по землям МО Нагорное сельское поселение
н72	н73	Граница III пояса санитарной охраны водозаборной скважины проходит по землям МО Нагорное сельское поселение
н73	н74	Граница III пояса санитарной охраны водозаборной скважины проходит по землям МО Нагорное сельское поселение
н74	н75	Граница III пояса санитарной охраны водозаборной скважины проходит по землям МО Нагорное сельское поселение
н75	н76	Граница III пояса санитарной охраны водозаборной скважины проходит по землям МО Нагорное сельское поселение
н76	н77	Граница III пояса санитарной охраны водозаборной скважины проходит по землям МО Нагорное сельское поселение
н77	н78	Граница III пояса санитарной охраны водозаборной скважины проходит по землям МО Нагорное сельское поселение
н78	н79	Граница III пояса санитарной охраны водозаборной скважины проходит по землям МО Нагорное сельское поселение
н79	н80	Граница III пояса санитарной охраны водозаборной скважины проходит по землям МО Нагорное сельское поселение
н80	н81	Граница III пояса санитарной охраны водозаборной скважины проходит по землям МО Нагорное сельское поселение
н81	н82	Граница III пояса санитарной охраны водозаборной скважины проходит по землям МО Нагорное сельское поселение
н82	н83	Граница III пояса санитарной охраны водозаборной скважины проходит по землям МО Нагорное сельское поселение
н83	н84	Граница III пояса санитарной охраны водозаборной скважины проходит по землям МО Нагорное сельское поселение
н84	н85	Граница III пояса санитарной охраны водозаборной скважины проходит по землям МО Нагорное сельское поселение
н85	н86	Граница III пояса санитарной охраны водозаборной скважины проходит по землям МО Нагорное сельское поселение
н86	н87	Граница III пояса санитарной охраны водозаборной скважины проходит по землям МО Нагорное сельское поселение
н87	н88	Граница III пояса санитарной охраны водозаборной скважины проходит по землям МО Нагорное сельское поселение



## КАРТА (ПЛАН)

водозаборная скважина № 2 (ГВК 17203717) АО "Газпром межрегионгаз  
Нижний Новгород" в д. Мячиково III пояс

(наименование объекта землеустройства)

## Сведения о местоположении границ объекта землеустройства

4. Сведения о частях границ объекта землеустройства, совпадающих с местоположением внешних границ природных объектов и (или) объектов искусственного происхождения

Обозначение части границ		Описание прохождения части границ
от точки	до точки	
1	2	3
н88	н89	Граница III пояса санитарной охраны водозаборной скважины проходит по землям МО Нагорное сельское поселение
н89	н90	Граница III пояса санитарной охраны водозаборной скважины проходит по землям МО Нагорное сельское поселение
н90	н91	Граница III пояса санитарной охраны водозаборной скважины проходит по землям МО Нагорное сельское поселение
н91	н92	Граница III пояса санитарной охраны водозаборной скважины проходит по землям МО Нагорное сельское поселение
н92	н93	Граница III пояса санитарной охраны водозаборной скважины проходит по землям МО Нагорное сельское поселение
н93	н94	Граница III пояса санитарной охраны водозаборной скважины проходит по землям МО Нагорное сельское поселение
н94	н95	Граница III пояса санитарной охраны водозаборной скважины проходит по землям МО Нагорное сельское поселение
н95	н96	Граница III пояса санитарной охраны водозаборной скважины проходит по землям МО Нагорное сельское поселение
н96	н97	Граница III пояса санитарной охраны водозаборной скважины проходит по землям МО Нагорное сельское поселение
н97	н98	Граница III пояса санитарной охраны водозаборной скважины проходит по землям МО Нагорное сельское поселение
н98	н99	Граница III пояса санитарной охраны водозаборной скважины проходит по землям МО Нагорное сельское поселение
н99	н100	Граница III пояса санитарной охраны водозаборной скважины проходит по землям МО Нагорное сельское поселение
н100	н101	Граница III пояса санитарной охраны водозаборной скважины проходит по землям МО Нагорное сельское поселение
н101	н102	Граница III пояса санитарной охраны водозаборной скважины проходит по землям МО Нагорное сельское поселение
н102	н103	Граница III пояса санитарной охраны водозаборной скважины проходит по землям МО Нагорное сельское поселение
н103	н104	Граница III пояса санитарной охраны водозаборной скважины проходит по землям МО Нагорное сельское поселение
н104	н105	Граница III пояса санитарной охраны водозаборной скважины проходит по землям МО Нагорное сельское поселение
н105	н106	Граница III пояса санитарной охраны водозаборной скважины проходит по землям МО Нагорное сельское поселение
н106	н107	Граница III пояса санитарной охраны водозаборной скважины проходит по землям МО Нагорное сельское поселение
н107	н108	Граница III пояса санитарной охраны водозаборной скважины проходит по землям МО Нагорное сельское поселение



## КАРТА (ПЛАН)

**водозаборная скважина № 2 (ГВК 17203717) АО "Газпром межрегионгаз  
Нижний Новгород" в д. Мячиково III пояс**

(наименование объекта землеустройства)

## Сведения о местоположении границ объекта землеустройства

4. Сведения о частях границ объекта землеустройства, совпадающих с местоположением внешних границ природных объектов и (или) объектов искусственного происхождения

Обозначение части границ		Описание прохождения части границ
от точки	до точки	
1	2	3
н108	н109	Граница III пояса санитарной охраны водозаборной скважины проходит по землям МО Нагорное сельское поселение
н109	н110	Граница III пояса санитарной охраны водозаборной скважины проходит по землям МО Нагорное сельское поселение
н110	н111	Граница III пояса санитарной охраны водозаборной скважины проходит по землям МО Нагорное сельское поселение
н111	н112	Граница III пояса санитарной охраны водозаборной скважины проходит по землям МО Нагорное сельское поселение
н112	н113	Граница III пояса санитарной охраны водозаборной скважины проходит по землям МО Нагорное сельское поселение
н113	н114	Граница III пояса санитарной охраны водозаборной скважины проходит по землям МО Нагорное сельское поселение
н114	н115	Граница III пояса санитарной охраны водозаборной скважины проходит по землям МО Нагорное сельское поселение
н115	н116	Граница III пояса санитарной охраны водозаборной скважины проходит по землям МО Нагорное сельское поселение
н116	н117	Граница III пояса санитарной охраны водозаборной скважины проходит по землям МО Нагорное сельское поселение
н117	н118	Граница III пояса санитарной охраны водозаборной скважины проходит по земельному участку с кадастровым номером 33:13:000000:1648
н118	н119	Граница III пояса санитарной охраны водозаборной скважины проходит по земельному участку с кадастровым номером 33:13:000000:1648
н119	н120	Граница III пояса санитарной охраны водозаборной скважины проходит по земельному участку с кадастровым номером 33:13:000000:1648
н120	н121	Граница III пояса санитарной охраны водозаборной скважины проходит по земельному участку с кадастровым номером 33:13:000000:1648
н121	н122	Граница III пояса санитарной охраны водозаборной скважины проходит по земельному участку с кадастровым номером 33:13:000000:1648
н122	н123	Граница III пояса санитарной охраны водозаборной скважины проходит по земельному участку с кадастровым номером 33:13:000000:1648
н123	н124	Граница III пояса санитарной охраны водозаборной скважины проходит по землям МО Нагорное сельское поселение
н124	н125	Граница III пояса санитарной охраны водозаборной скважины проходит по землям МО Нагорное сельское поселение

## КАРТА (ПЛАН)

водозаборная скважина № 2 (ГВК 17203717) АО "Газпром межрегионгаз  
Нижний Новгород" в д. Мячиково III пояс

(наименование объекта землеустройства)

## Сведения о местоположении границ объекта землеустройства

4. Сведения о частях границ объекта землеустройства, совпадающих с местоположением внешних границ природных объектов и (или) объектов искусственного происхождения

Обозначение части границ		Описание прохождения части границ
от точки	до точки	
1	2	3
н125	н126	Граница III пояса санитарной охраны водозаборной скважины проходит по земельному участку с кадастровым номером 33:13:000000:1552
н126	н127	Граница III пояса санитарной охраны водозаборной скважины проходит по земельному участку с кадастровым номером 33:13:000000:1552
н127	н128	Граница III пояса санитарной охраны водозаборной скважины проходит по земельному участку с кадастровым номером 33:13:000000:1552
н128	н129	Граница III пояса санитарной охраны водозаборной скважины проходит по земельному участку с кадастровым номером 33:13:000000:1552
н129	н130	Граница III пояса санитарной охраны водозаборной скважины проходит по земельному участку с кадастровым номером 33:13:000000:1552
н130	н131	Граница III пояса санитарной охраны водозаборной скважины проходит по земельному участку с кадастровым номером 33:13:000000:1552
н131	н132	Граница III пояса санитарной охраны водозаборной скважины проходит по земельному участку с кадастровым номером 33:13:000000:1552
н132	н133	Граница III пояса санитарной охраны водозаборной скважины проходит по земельному участку с кадастровым номером 33:13:000000:1552
н133	н134	Граница III пояса санитарной охраны водозаборной скважины проходит по земельному участку с кадастровым номером 33:13:000000:1552
н134	н135	Граница III пояса санитарной охраны водозаборной скважины проходит по земельному участку с кадастровым номером 33:13:000000:1552
н135	н136	Граница III пояса санитарной охраны водозаборной скважины проходит по земельному участку с кадастровым номером 33:13:000000:1552
н136	н137	Граница III пояса санитарной охраны водозаборной скважины проходит по земельному участку с кадастровым номером 33:13:000000:1552
н137	н138	Граница III пояса санитарной охраны водозаборной скважины проходит по земельному участку с кадастровым номером 33:13:000000:1552



## КАРТА (ПЛАН)

**водозаборная скважина № 2 (ГВК 17203717) АО "Газпром межрегионгаз  
Нижний Новгород" в д. Мячиково III пояс**

(наименование объекта землеустройства)

**Сведения о местоположении границ объекта землеустройства**

4. Сведения о частях границ объекта землеустройства, совпадающих с местоположением внешних границ природных объектов и (или) объектов искусственного происхождения

Обозначение части границ		Описание прохождения части границ
от точки	до точки	
1	2	3
н138	н139	Граница III пояса санитарной охраны водозаборной скважины проходит по земельному участку с кадастровым номером 33:13:000000:1552
н139	н140	Граница III пояса санитарной охраны водозаборной скважины проходит по земельному участку с кадастровым номером 33:13:000000:1552
н140	н141	Граница III пояса санитарной охраны водозаборной скважины проходит по земельному участку с кадастровым номером 33:13:000000:1648
н141	н142	Граница III пояса санитарной охраны водозаборной скважины проходит по земельному участку с кадастровым номером 33:13:000000:1648
н142	н143	Граница III пояса санитарной охраны водозаборной скважины проходит по земельному участку с кадастровым номером 33:13:000000:1648
н143	н144	Граница III пояса санитарной охраны водозаборной скважины проходит по земельному участку с кадастровым номером 33:13:000000:1648
н144	н145	Граница III пояса санитарной охраны водозаборной скважины проходит по земельному участку с кадастровым номером 33:13:000000:1648
н145	н146	Граница III пояса санитарной охраны водозаборной скважины проходит по земельному участку с кадастровым номером 33:13:000000:1648
н146	н147	Граница III пояса санитарной охраны водозаборной скважины проходит по землям МО Нагорное сельское поселение
н147	н148	Граница III пояса санитарной охраны водозаборной скважины проходит по земельному участку с кадастровым номером 33:13:060213:12
н148	н149	Граница III пояса санитарной охраны водозаборной скважины проходит по земельному участку с кадастровым номером 33:13:060213:12
н149	н150	Граница III пояса санитарной охраны водозаборной скважины проходит по земельному участку с кадастровым номером 33:13:060213:12
н150	н151	Граница III пояса санитарной охраны водозаборной скважины проходит по земельному участку с кадастровым номером 33:13:060213:12
н151	н152	Граница III пояса санитарной охраны водозаборной скважины проходит по земельному участку с кадастровым номером 33:13:060213:12



## КАРТА (ПЛАН)

водозаборная скважина № 2 (ГВК 17203717) АО "Газпром межрегионгаз  
Нижний Новгород" в д. Мячиково III пояс

(наименование объекта землеустройства)

## Сведения о местоположении границ объекта землеустройства

4. Сведения о частях границ объекта землеустройства, совпадающих с местоположением внешних границ природных объектов и (или) объектов искусственного происхождения

Обозначение части границ		Описание прохождения части границ
от точки	до точки	
1	2	3
н152	н153	Граница III пояса санитарной охраны водозаборной скважины проходит по земельному участку с кадастровым номером 33:13:000000:1552
н153	н154	Граница III пояса санитарной охраны водозаборной скважины проходит по земельному участку с кадастровым номером 33:13:000000:1552
н154	н155	Граница III пояса санитарной охраны водозаборной скважины проходит по земельному участку с кадастровым номером 33:13:000000:1552
н155	н156	Граница III пояса санитарной охраны водозаборной скважины проходит по земельному участку с кадастровым номером 33:13:000000:1552
н156	н157	Граница III пояса санитарной охраны водозаборной скважины проходит по земельному участку с кадастровым номером 33:13:000000:1552
н157	н158	Граница III пояса санитарной охраны водозаборной скважины проходит по земельному участку с кадастровым номером 33:13:000000:1552
н158	н159	Граница III пояса санитарной охраны водозаборной скважины проходит по земельному участку с кадастровым номером 33:13:000000:1552
н159	н160	Граница III пояса санитарной охраны водозаборной скважины проходит по земельному участку с кадастровым номером 33:13:000000:1552
н160	н161	Граница III пояса санитарной охраны водозаборной скважины проходит по земельному участку с кадастровым номером 33:13:000000:1552
н161	н162	Граница III пояса санитарной охраны водозаборной скважины проходит по земельному участку с кадастровым номером 33:13:000000:1552
н162	н163	Граница III пояса санитарной охраны водозаборной скважины проходит по земельному участку с кадастровым номером 33:13:000000:1552
н163	н164	Граница III пояса санитарной охраны водозаборной скважины проходит по земельному участку с кадастровым номером 33:13:000000:1552
н164	н165	Граница III пояса санитарной охраны водозаборной скважины проходит по земельному участку с кадастровым номером 33:13:000000:1552

## КАРТА (ПЛАН)

водозаборная скважина № 2 (ГВК 17203717) АО "Газпром межрегионгаз  
Нижний Новгород" в д. Мячиково III пояс

(наименование объекта землеустройства)

## Сведения о местоположении границ объекта землеустройства

4. Сведения о частях границ объекта землеустройства, совпадающих с местоположением внешних границ природных объектов и (или) объектов искусственного происхождения

Обозначение части границ		Описание прохождения части границ
от точки	до точки	
1	2	3
н165	н166	Граница III пояса санитарной охраны водозаборной скважины проходит по земельному участку с кадастровым номером 33:13:000000:1552
н166	н167	Граница III пояса санитарной охраны водозаборной скважины проходит по земельному участку с кадастровым номером 33:13:000000:1552
н167	н168	Граница III пояса санитарной охраны водозаборной скважины проходит по земельному участку с кадастровым номером 33:13:000000:1552
н168	н169	Граница III пояса санитарной охраны водозаборной скважины проходит по земельному участку с кадастровым номером 33:13:000000:1552
н169	н170	Граница III пояса санитарной охраны водозаборной скважины проходит по земельному участку с кадастровым номером 33:13:000000:1552
н170	н171	Граница III пояса санитарной охраны водозаборной скважины проходит по земельному участку с кадастровым номером 33:13:000000:1552
н171	н172	Граница III пояса санитарной охраны водозаборной скважины проходит по земельному участку с кадастровым номером 33:13:000000:1552
н172	н173	Граница III пояса санитарной охраны водозаборной скважины проходит по земельному участку с кадастровым номером 33:13:000000:1552
н173	н174	Граница III пояса санитарной охраны водозаборной скважины проходит по земельному участку с кадастровым номером 33:13:000000:1552
н174	н175	Граница III пояса санитарной охраны водозаборной скважины проходит по земельному участку с кадастровым номером 33:13:000000:1552
н175	н176	Граница III пояса санитарной охраны водозаборной скважины проходит по земельному участку с кадастровым номером 33:13:000000:1552
н176	н177	Граница III пояса санитарной охраны водозаборной скважины проходит по земельному участку с кадастровым номером 33:13:000000:1552
н177	н178	Граница III пояса санитарной охраны водозаборной скважины проходит по земельному участку с кадастровым номером 33:13:000000:1552



## КАРТА (ПЛАН)

водозаборная скважина № 2 (ГВК 17203717) АО "Газпром межрегионгаз  
Нижний Новгород" в д. Мячиково III пояс

(наименование объекта землеустройства)

## Сведения о местоположении границ объекта землеустройства

4. Сведения о частях границ объекта землеустройства, совпадающих с местоположением внешних границ природных объектов и (или) объектов искусственного происхождения

Обозначение части границ		Описание прохождения части границ
от точки	до точки	
1	2	3
н178	н179	Граница III пояса санитарной охраны водозаборной скважины проходит по земельному участку с кадастровым номером 33:13:000000:1552
н179	н180	Граница III пояса санитарной охраны водозаборной скважины проходит по земельному участку с кадастровым номером 33:13:000000:1552
н180	н181	Граница III пояса санитарной охраны водозаборной скважины проходит по земельному участку с кадастровым номером 33:13:000000:1552
н181	н182	Граница III пояса санитарной охраны водозаборной скважины проходит по земельному участку с кадастровым номером 33:13:000000:1552
н182	н183	Граница III пояса санитарной охраны водозаборной скважины проходит по земельному участку с кадастровым номером 33:13:000000:1552
н183	н184	Граница III пояса санитарной охраны водозаборной скважины проходит по земельному участку с кадастровым номером 33:13:000000:1552
н184	н185	Граница III пояса санитарной охраны водозаборной скважины проходит по земельному участку с кадастровым номером 33:13:000000:1552
н185	н186	Граница III пояса санитарной охраны водозаборной скважины проходит по земельному участку с кадастровым номером 33:13:000000:1552
н186	н187	Граница III пояса санитарной охраны водозаборной скважины проходит по земельному участку с кадастровым номером 33:13:000000:1552
н187	н188	Граница III пояса санитарной охраны водозаборной скважины проходит по земельному участку с кадастровым номером 33:13:000000:1552
н188	н189	Граница III пояса санитарной охраны водозаборной скважины проходит по земельному участку с кадастровым номером 33:13:000000:1552
н189	н190	Граница III пояса санитарной охраны водозаборной скважины проходит по земельному участку с кадастровым номером 33:13:000000:1552
н190	н191	Граница III пояса санитарной охраны водозаборной скважины проходит по земельному участку с кадастровым номером 33:13:000000:1552



**КАРТА (ПЛАН)**

**водозаборная скважина № 2 (ГВК 17203717) АО "Газпром межрегионгаз  
Нижний Новгород" в д. Мячиково III пояс**

(наименование объекта землеустройства)

**Сведения о местоположении границ объекта землеустройства**

4. Сведения о частях границ объекта землеустройства, совпадающих с местоположением внешних границ природных объектов и (или) объектов искусственного происхождения

Обозначение части границ		Описание прохождения части границ
от точки	до точки	
1	2	3
н191	н192	Граница III пояса санитарной охраны водозаборной скважины проходит по земельному участку с кадастровым номером 33:13:000000:1552
н192	н193	Граница III пояса санитарной охраны водозаборной скважины проходит по земельному участку с кадастровым номером 33:13:000000:1552
н193	н194	Граница III пояса санитарной охраны водозаборной скважины проходит по земельному участку с кадастровым номером 33:13:000000:1552
н194	н195	Граница III пояса санитарной охраны водозаборной скважины проходит по землям МО Нагорное сельское поселение
н195	н196	Граница III пояса санитарной охраны водозаборной скважины проходит по землям МО Нагорное сельское поселение
н196	н68	Граница III пояса санитарной охраны водозаборной скважины проходит по землям МО Нагорное сельское поселение

**КАРТА (ПЛАН)**

**водозаборная скважина № 2 (ГВК 17203717) АО "Газпром межрегионгаз  
Нижний Новгород" в д. Мячиково III пояс**

(наименование объекта землеустройства)

**Сведения о местоположении измененных (уточненных) границ объекта  
землеустройства**

1. Система координат -

2. Сведения о характерных точках границ объекта землеустройства

Обозначение характерных точек границ	Существующие координаты, м		Измененные (уточненные) координаты, м		Метод определения координат и средняя квадратическая погрешность положения характерной точки (M <sub>t</sub> ), м	Описание закрепления точки
	X	Y	X	Y		
1	2	3	4	5	6	7
-	-	-	-	-	-	-

3. Сведения о характерных точках части (частей) границы объекта землеустройства

-	-	-	-	-	-	-
---	---	---	---	---	---	---

4. Сведения о частях границ объекта землеустройства, совпадающих с местоположением внешних границ природных объектов и (или) объектов искусственного происхождения

Обозначение части границ		Существующее описание прохождения части границ	Измененное (уточненное) описание прохождения части границ
от точки	до точки		
1	2	3	4
-	-	-	-

# КАРТА (ПЛАН)

## Зона санитарной охраны водозабора № 2 (ГВК 17203717) АО "Газпром межрегионгаз Нижний Новгород" в д. Мячиково III пояс

(наименование объекта землеустройства)

### План границ объекта землеустройства

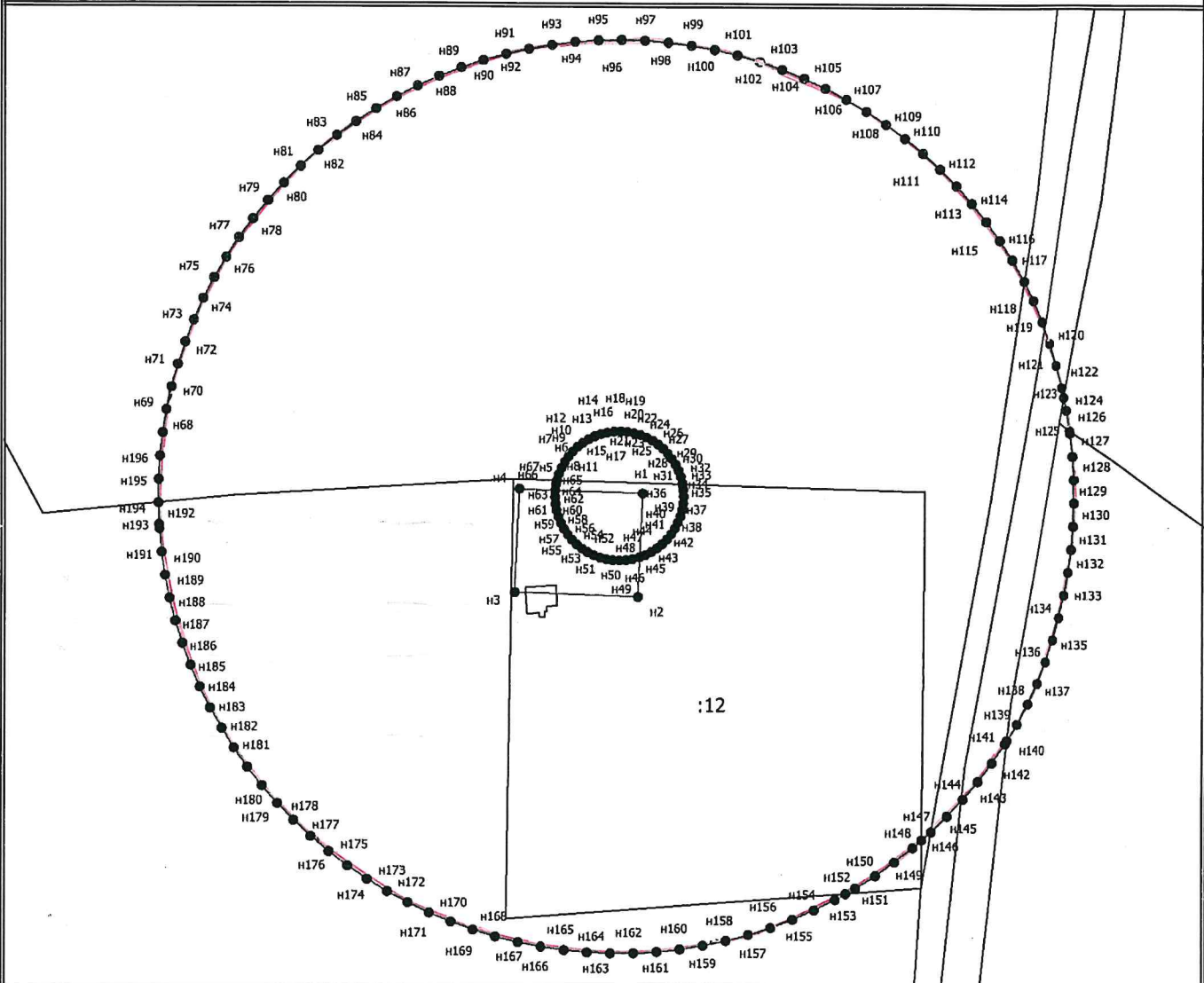

Масштаб 1:2000

#### Условные обозначения

- - Существующая часть границы, сведения о которой достаточны для определения ее местоположения
- - Характерная точка границы, сведения о которой позволяют однозначно определить ее положение на местности
- n1 - Обозначение новой характерной точки
- (red) - Граница зоны с особыми условиями
- (dashed) - Часть контура, образованного проекцией существующего наземного конструктивного элемента здания, сооружения, объекта незавершенного строительства
- (dotted) - Граница зоны с особыми условиями

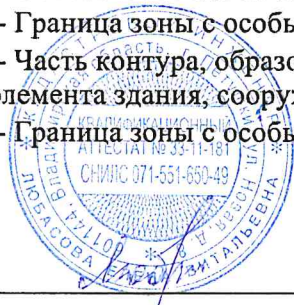

Подпись \_\_\_\_\_

Дата " 27 " 2018 г.



Место для оттиска печати лица, составившего карту (план) объекта землеустройства



Режим зон санитарной охраны скважин № 1 (ГВК 17203716),  
2 (ГВК 17203717) АО «Газпром межрегионгаз Нижний Новгород»

**1. На территории первого пояса зон санитарной охраны (далее ЗСО) запрещается:**

1.1 все виды строительства, не имеющие непосредственного отношения к эксплуатации, расширению и реконструкции водозаборных сооружений;

1.2 прокладка трубопроводов различного назначения, размещение жилых и хозяйственно-бытовых зданий, проживание людей;

1.3 применение ядохимикатов и удобрений.

**2. На территории второго, третьего пояса ЗСО запрещается:**

2.1 закачка отработанных вод в подземные горизонты, подземное складирование твердых отходов и разработки недр земли;

2.2 размещение складов горюче-смазочных материалов, накопителей промстоков, шламохранилищ, ядохимикатов и минеральных удобрений и других объектов, обуславливающих опасность химического загрязнения подземных вод;

2.3 размещение и эксплуатация кладбищ, скотомогильников, полей ассенизации и компостирования, полей фильтрации, канализационных, очистных сооружений, навозохранилищ, силосных траншей, животноводческих и птицеводческих предприятий и других объектов, обуславливающих опасность микробного загрязнения подземных вод;

2.5 применять удобрения и ядохимикаты.

**3. На территории первого пояса ЗСО необходимо предусмотреть следующие мероприятия:**

3.1 территория должна быть спланирована для отвода поверхностного стока за ее пределы, озеленена, ограждена и обеспечена охраной, дорожки к сооружениям должны иметь твердое покрытие;

3.2 водопроводные сооружения должны быть оборудованы с учетом предотвращения возможности загрязнения питьевой воды через оголовки и устья скважин, люки и переливные трубы резервуаров и устройства заливки насосов;

3.3 водозабор должен быть оборудован аппаратурой для систематического контроля соответствия фактического дебита при эксплуатации водопровода проектной производительности.

**4. На территории второго, третьего пояса ЗСО необходимо предусмотреть следующие мероприятия:**

4.1 выявление, тампонирование или восстановление всех бездействующих, старых, дефектных или неправильно эксплуатируемых скважин, представляющих опасность в отношении возможности загрязнения водоносных горизонтов;

4.2 бурение новых скважин и новое строительство, связанное с нарушением почвенного покрова, производится при обязательном согласовании с центром государственного санитарно-эпидемиологического надзора, органами и учреждениями государственного экологического и геологического контроля.

