



Администрация Владимирской области

Департамент природопользования и охраны
окружающей среды

ПОСТАНОВЛЕНИЕ

г. Владимир

« 08 » сентября 2016 г.

№ 124/01 – 25

*Об утверждении проекта
зон санитарной охраны*

В соответствии с пунктом 5 статьи 18 Федерального закона от 30.03.1999 № 52-ФЗ «О санитарно-эпидемиологическом благополучии населения», постановлением администрации Владимирской области от 09.07.2014 № 698 «О Порядке утверждения проектов округов и зон санитарной охраны водных объектов, используемых для питьевого, хозяйственно-бытового водоснабжения и лечебных целей, и установления границ и режима зон санитарной охраны источников питьевого и хозяйственно-бытового водоснабжения и о внесении изменений в постановление Губернатора области от 01.02.2006 № 63» Положением о департаменте природопользования и охраны окружающей среды администрации Владимирской области, утвержденным постановлением Губернатора области от 01.02.2006 № 63

ПОСТАНОВЛЯЮ:

1. Утвердить проект организации зон санитарной охраны водозаборной скважины № 2980 ОАО КИЗ «Новлянский» в п. Новлянка Селивановского района Владимирской области.

2. Установить границы зон санитарной охраны в соответствии с картой (планом) зон санитарной охраны (Приложение № 1).

3. Установить режим зон санитарной охраны в соответствии с Приложением № 2.

4. Настоящее постановление вступает в силу со дня его официального опубликования.

Директор департамента



(подпись)

А.А. Митяев

(расшифровка подписи)

Всего листов 10

| | |
|--|--------------------------|
| КАРТА (ПЛАН) зоны санитарной охраны источника водоснабжения артезианской скважины №2980 п. Новлянка МО Новлянского (сельское поселение) Селивановского района Владимирской области | |
| Титульный лист | |
| 1. Сведения о заказчике землеустроительных работ: О физическом лице: Фамилия, имя, отчество (отчество указывается при наличии) _____ | |
| О юридическом лице, органе государственной власти, органе местного самоуправления: Полное наименование – Открытое акционерное общество Крахмало-паточный завод «Новлянский» Страна регистрации (инкорпорации) (указывается в отношении иностранного юридического лица) _____ Фамилия и инициалы уполномоченного представителя, его должность, реквизиты достоверности (если представитель действует по доверенности) Ратников С.В., Директор | |
| Подпись _____ С.В. Ратников | Дата « 01 » июля 2016 г. |
| Место для отпечатка печати заказчика | |



1. Сведения об исполнителе земельных работ:

Об индвидуальном предпринимателе:

Фамилия, имя, отчество

(отчество указывается при наличии) _____

Идентификационный номер налогоплательщика _____

Контактный телефон и почтовый адрес _____

Номер квалификационного аттестата кадастрового инженера (если _____)

исполнителем является кадастровый инженер) _____

О юридическом лице:

Полное наименование Общества с ограниченной ответственностью «Бюро кадастровых _____

инженеров»

Основной государственный регистрационный номер - 1123328003017

Контактный телефон и почтовый адрес (915)777391,600005, г.Владимир, ул.850-лет.д/146, офис 15

Фамилия и инициалы уполномоченного представителя юридического лица,

его должность, реквизиты доверенности (если представитель действует по _____

доверенности) Сидоров Н.В. Директор ООО «Бюро кадастровых инженеров»

Сведения о кадастровом инженере Николай Владимирович Сидоров 33-10-76

Подпись _____

Н.В. Сидоров

Дата « 01 » 11.11.2016 г.

Место для отиска печати лица, составившего карту (план) объекта _____

землеустройства

3. Сведения о согласовании карты (плана) зоны с особыми условиями использования территории:

Полное наименование органа (организации), с которым осуществляется _____

согласование, фамилия и инициалы уполномоченного лица, его должность _____

Ратников С.В., директор Открытого акционерного общества Крахмало-паточный _____

завод «Новлянский» (ОАОКПЗ «Новлянский»)

Реквизиты письма (дата и номер, если согласование оформлено в виде письма) _____

Подпись _____ Ратников С.В.

Дата « 01 » 11.11.2016 г.

Место для отиска печати органа (организации), с которым осуществляется согласование _____



| |
|---|
| Лист № 3 |
| 4. Информация о передаче карты (плана) зоны с особыми условиями использования территории в государственный фонд данных, полученных в результате проведения землеустройства: Регистрационный № _____ Дата передачи _____ (наименование органа (организации), осуществляющего хранение землеустроительной документации) |

| КАРТА (ПЛАН) зоны санитарной охраны источника водоснабжения артезианской скважины № 2980 п. Новлянка МО Новлянское (сельское поселение) Селивановского района Владимирской области | | № | Содержание | Номера листов |
|--|----|--|------------|---------------|
| 1 | 1 | Основания для проведения землеустроительных работ и исходные данные | 3 | |
| 2. | 2. | Сведения о зоне с особыми условиями использования территории | 6 | |
| 3. | 3. | Сведения о местоположении границ зоны с особыми условиями использования территории | 7-9 | |
| 4. | 4. | План границ зоны с особыми условиями использования территории | 10 | |
| 5. | 5. | Приложения | 11 | |

| КАРТА (ПЛАН) зоны санитарной охраны источника водоснабжения артезианской скважины № 2980 п. Новлянка МО Новлянское (сельское поселение) Селивановского района Владимирской области | | Основания для проведения землеустроительных работ и исходные данные | | Перечень документов | |
|--|-----|---|--|---------------------|---|
| N | п/п | Наименование и реквизиты документа | Сведения об органе (организации), подготовившем или принявшем документ | 1 | 2 |
| 1 | | "Проект организации зон санитарной охраны водисточника ОАО КИЗ "Новлянский" 2015 г. | ООО "Экоорма" | | |
| 2 | | Договор с ОАО КИЗ "Новлянский" № 13/2016-ЮЛ от "15" июня 2016 г. | ООО "Бюро кадастровых инженеров" | | |
| 3 | | Ортофотопланы М 1:2000 2009 г. | ООО "Научно-производственное аэрогеодезическое предприятие "Меридиан+" | | |

КАРТА (ПЛАН)

зоны санитарной охраны источника водоснабжения артезианской скважины № 2980 п. Новлянка
МО Новлянское (сельское поселение) Селивановского района Владимирской области

Сведения о зоне с особыми условиями использования территории

| N п/п | Характеристики зоны с особыми условиями использования территории | Описание характеристик |
|----------|--|---|
| 1 | 2 | 3 |
| 1. | Местоположение зоны с особыми условиями использования территории | Владимирской области Селивановский район, МО Новлянское (сельское поселение) п. Новлянка |
| 2. | Площадь зоны с особыми условиями использования территории +/- величина потребности определения площади (Р +/- Дельта Р) | 706 +/- 930 м ² |
| 3. | Иные характеристики зоны с особыми условиями использования территории | В I поясе ЗСО запрещается посадка и произрастание высокоствольных деревьев , все виды строительства, не имеющих отношения к эксплуатации водопроводных сооружений, размещение жилых и хозяйственно-бытовых зданий, проживание людей, применение удобрений и агрохимикатов и т.д. |

КАРТА (ПЛАН)

зоны санитарной охраны источника водоснабжения артезианской скважины № 2980 п. Новлянка
МО Новлянское (сельское поселение) Селивановского района Владимирской области

Сведения о местоположении границ зоны с особыми условиями использования территории

1. Система координат - МСК-33

2. Сведения о характерных точках границ зоны с особыми условиями использования территории

| Обозначение характерных точек границ | Координаты, м | | Метод определения координат и средняя квадратическая погрешность положения (M), м | Описание закрепления точки |
|--|---------------|-----------|---|-------------------------------|
| | X | Y | | |
| 1 | 157155,40 | 305876,10 | Картометрический 10,0 | - |
| 2 | 157156,33 | 305876,10 | Картометрический 10,0 | - |
| 3 | 157157,26 | 305876,16 | Картометрический 10,0 | - |
| 4 | 157158,19 | 305876,28 | Картометрический 10,0 | - |
| 5 | 157159,11 | 305876,45 | Картометрический 10,0 | - |
| 6 | 157160,01 | 305876,68 | Картометрический 10,0 | - |
| 7 | 157160,90 | 305876,96 | Картометрический 10,0 | - |
| 8 | 157161,77 | 305877,30 | Картометрический 10,0 | - |
| 9 | 157162,61 | 305877,70 | Картометрический 10,0 | - |
| 10 | 157163,43 | 305878,14 | Картометрический 10,0 | - |
| 11 | 157164,22 | 305878,64 | Картометрический 10,0 | - |
| 12 | 157164,98 | 305879,18 | Картометрический 10,0 | - |
| 13 | 157165,70 | 305879,77 | Картометрический 10,0 | - |
| 14 | 157166,39 | 305880,41 | Картометрический 10,0 | - |
| 15 | 157167,03 | 305881,08 | Картометрический 10,0 | - |
| 16 | 157167,63 | 305881,79 | Картометрический 10,0 | - |
| 17 | 157168,19 | 305882,54 | Картометрический 10,0 | - |
| 18 | 157168,70 | 305883,33 | Картометрический 10,0 | - |
| 19 | 157169,16 | 305884,14 | Картометрический 10,0 | - |
| 20 | 157169,56 | 305884,98 | Картометрический 10,0 | - |
| 21 | 157169,92 | 305885,84 | Картометрический 10,0 | - |
| 22 | 157170,21 | 305886,73 | Картометрический 10,0 | - |
| 23 | 157170,46 | 305887,63 | Картометрический 10,0 | - |
| 24 | 157170,65 | 305888,54 | Картометрический 10,0 | - |
| 25 | 157170,78 | 305889,47 | Картометрический 10,0 | - |
| 26 | 157170,85 | 305890,40 | Картометрический 10,0 | - |
| 27 | 157170,86 | 305891,33 | Картометрический 10,0 | - |
| 28 | 157170,82 | 305892,26 | Картометрический 10,0 | - |
| 29 | 157170,72 | 305893,19 | Картометрический 10,0 | - |
| 30 | 157170,56 | 305894,11 | Картометрический 10,0 | - |
| 31 | 157170,34 | 305895,01 | Картометрический 10,0 | - |
| 32 | 157170,07 | 305895,91 | Картометрический 10,0 | - |
| 33 | 157169,75 | 305896,78 | Картометрический 10,0 | - |
| 34 | 157169,37 | 305897,63 | Картометрический 10,0 | - |
| 35 | 157168,93 | 305898,46 | Картометрический 10,0 | - |
| 36 | 157168,45 | 305899,26 | Картометрический 10,0 | - |
| 37 | 157167,92 | 305900,02 | Картометрический 10,0 | - |

КАРТА (ПЛАН)

зоны санитарной охраны источника водоснабжения артезианской скважины №2980 п. Новлянка МО Новлянское (сельское поселение) Селивановского района Владимирской области

План границ зоны с особыми условиями использования территории

СОГЛАСОВАНО:

Директор ОАО Крахмало-паточный завод «Новлянский»

С.В. Ратников /

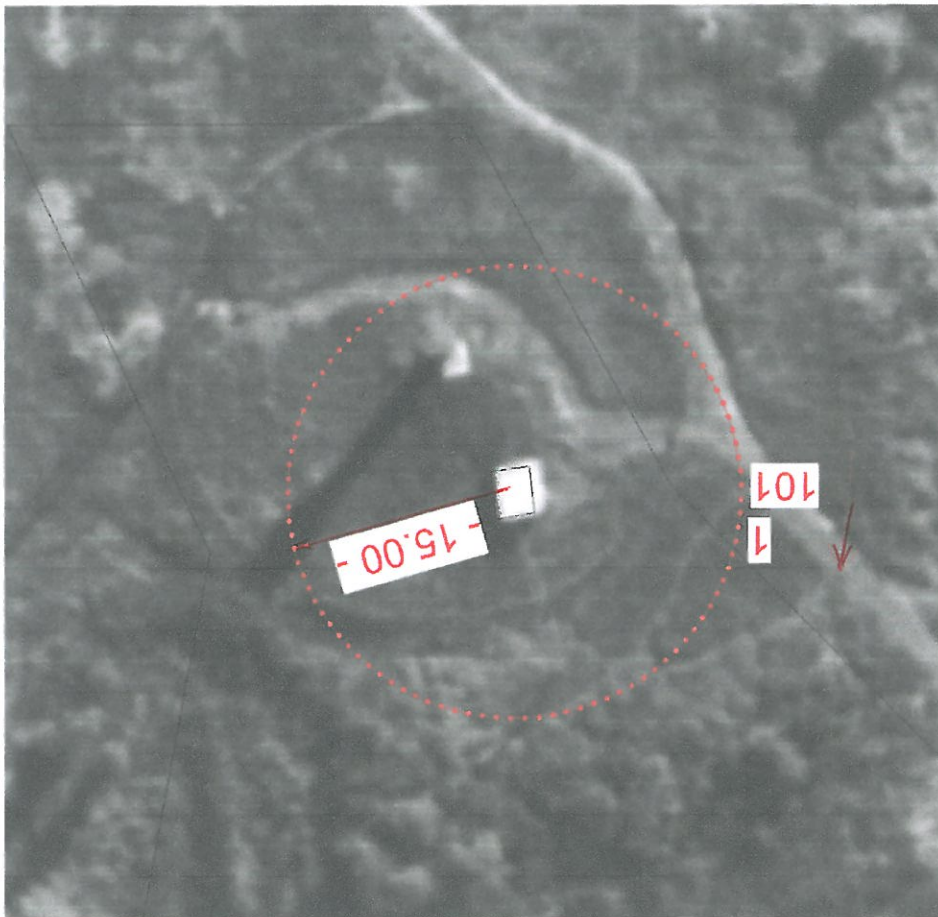

Масштаб 1:500

Условные обозначения:
Граница зоны санитарной охраны
источника водоснабжения

Характерная точка, номер

• 1

«ОП» № 11/2016г

И.В. Сидоров



Кадастровый инженер
33-10-76

| | |
|--|-------------------------------|
| <p>КАРТА (ПЛАН) зоны санитарной охраны источника водоснабжения артезианской скважины №2980 п. Новлянка МО Новлянское (сельское поселение) Селивановского района Владимирской области</p> <p>Титульный лист</p> | |
| <p>1. Сведения о заказчике земельных работ: О физическом лице: Фамилия, имя, отчество (отчество указывается при наличии) _____</p> | |
| <p>О юридическом лице, органе государственной власти, органе местного самоуправления: Полное наименование – Открытое акционерное общество Крахмало-паточный завод «Новлянский» Страна регистрации (инкорпорации) (указывается в отношении иностранного юридического лица) _____ Фамилия и инициалы уполномоченного представителя, его должность, реквизиты доверенности (если представитель действует по доверенности) Ратников С.В., Директор</p> | |
| <p>Подпись _____ С.В. Ратников</p> | <p>Дата «01» июля 2016 г.</p> |
| <p>Место для отписки печать заказчика</p> | |



Всего листов 10

1. Сведения об исполнителе земельных работ:

Об индивидуальном предпринимателе:

Фамилия, имя, отчество

(отчество указывается при наличии) _____

Идентификационный номер налогоплательщика _____

Контактный телефон и почтовый адрес _____

Номер квалификационного аттестата кадастрового инженера (если

исполнителем является кадастровый инженер) _____

О юридическом лице:

Полное наименование Общество с ограниченной ответственностью «Бюро кадастровых

инженеров»

Основной государственный регистрационный номер - 1123328003017

Контактный телефон и почтовый адрес 8(915)7777391,600005, г.Владимир,ул.850-лет.,д1/46, офис 15

Фамилия и инициалы уполномоченного представителя юридического лица,

его должность, реквизиты доверенности (если представитель действует по

доверенности) Сидоров Н.В. Директор ООО «Бюро кадастровых инженеров»

Сведения о кадастровом инженере Николай Владимирович Сидоров 33-10-76

Подпись

Н.В. СидоровДата «01» 11.10.18 2016г.

Место для отриски печати лица, составившего карту (план) объекта

землеустройства

3. Сведения о согласовании карты (плана) зоны с особыми условиями использования территории:

Полное наименование органа (организации), с которым осуществляется

согласование, фамилия и инициалы уполномоченного лица, его должность

Ратников С.В., директор Открытого акционерного общества Крахмало-паточный

завод «Новлянский» (ОАОКПЗ «Новлянский»)

Реквизиты письма (дата и номер, если согласование оформлено в виде письма)

Подпись Ратников С.В.Дата «01» 11.10.18 2016 г.

Место для отриски печати органа (организации), с которым осуществляется согласование



| |
|---|
| Лист № 3 |
| 4. Информация о передаче карты (плана) зоны с особыми условиями использования территории в государственный фонд данных, полученных в результате проведения землеустройства: Регистрационный № _____ Дата передачи _____ (наименование органа (организации), осуществляющего хранение землеустроительной документации) |

| КАРТА (ПЛАН) | |
|---|--|
| зоны санитарной охраны источника водоснабжения артезианской скважины № 2980 п. Новлянка МО Новлянское (сельское поселение) Селивановского района Владимирской области | |
| № | д/п |
| 1 | 2 |
| 1. | Основания для проведения землеустроительных работ и исходные данные |
| 2. | Сведения о зоне с особыми условиями использования территории |
| 3. | Сведения о местоположении границ зоны с особыми условиями использования территории |
| 4. | План границ зоны с особыми условиями использования территории |
| 5. | Приложения |
| 11 | |

КАРТА (ПЛАН)

зоны санитарной охраны источника водоснабжения артезианской скважины № 2980 п. Новлянка МО Новлянское (сельское поселение) Селивановского района Владимирской области

Основания для проведения землеустроительных работ и исходные данные

Перечень документов

| N | Наименование и реквизиты документа | 1 | 2 | 3 |
|---|---|---|---|--|
| N | Наименование и реквизиты документа | 1 | 2 | 3 |
| 1 | "Проект организации зон санитарной охраны водосточника ОАО КИЗ "Новлянский" 2015 г. | | | ООО "Экоорма" |
| 2 | Договор с ОАО КИЗ "Новлянский" № 13/2016-ЮЛ от "15" июня 2016 г. | | | ООО "Бюро кадастровых инженеров" |
| 3 | Ортофотопланы М 1:2000 2009 г. | | | ООО "Научно-производственное предприятие "Меридиан+" |

КАРТА (ПЛАН)

зоны санитарной охраны источника водоснабжения артезианской скважины № 2980 п. Новлянка
МО Новлянское (сельское поселение) Селивановского района Владимирской области

Сведения о местоположении границ зоны с особыми условиями использования территории

1. Система координат - МСК-33

2. Сведения о характерных точках границ зоны с особыми условиями использования территории

| Обозначение характерных точек границ | Координаты, м | | Метод определения координат и средняя квадратическая погрешность положения (М), м | Описание закрепления точки |
|--|---------------|-----------|---|-------------------------------|
| | X | Y | | |
| 1 | 157153,25 | 305807,22 | Картометрический 10,0 | - |
| 2 | 157158,48 | 305807,22 | Картометрический 10,0 | - |
| 3 | 157163,69 | 305807,54 | Картометрический 10,0 | - |
| 4 | 157168,88 | 305808,19 | Картометрический 10,0 | - |
| 5 | 157174,01 | 305809,16 | Картометрический 10,0 | - |
| 6 | 157179,07 | 305810,45 | Картометрический 10,0 | - |
| 7 | 157184,05 | 305812,04 | Картометрический 10,0 | - |
| 8 | 157188,91 | 305813,95 | Картометрический 10,0 | - |
| 9 | 157193,65 | 305816,15 | Картометрический 10,0 | - |
| 10 | 157198,24 | 305818,65 | Картометрический 10,0 | - |
| 11 | 157202,67 | 305821,42 | Картометрический 10,0 | - |
| 12 | 157206,91 | 305824,47 | Картометрический 10,0 | - |
| 13 | 157210,96 | 305827,77 | Картометрический 10,0 | - |
| 14 | 157214,80 | 305831,32 | Картометрический 10,0 | - |
| 15 | 157218,41 | 305835,10 | Картометрический 10,0 | - |
| 16 | 157221,77 | 305839,09 | Картометрический 10,0 | - |
| 17 | 157224,88 | 305843,29 | Картометрический 10,0 | - |
| 18 | 157227,72 | 305847,68 | Картометрический 10,0 | - |
| 19 | 157230,29 | 305852,23 | Картометрический 10,0 | - |
| 20 | 157232,57 | 305856,93 | Картометрический 10,0 | - |
| 21 | 157234,55 | 305861,76 | Картометрический 10,0 | - |
| 22 | 157236,22 | 305866,71 | Картометрический 10,0 | - |
| 23 | 157237,59 | 305871,76 | Картометрический 10,0 | - |
| 24 | 157238,64 | 305876,87 | Картометрический 10,0 | - |
| 25 | 157239,37 | 305882,05 | Картометрический 10,0 | - |
| 26 | 157239,77 | 305887,26 | Картометрический 10,0 | - |
| 27 | 157239,85 | 305892,48 | Картометрический 10,0 | - |
| 28 | 157239,61 | 305897,70 | Картометрический 10,0 | - |
| 29 | 157239,04 | 305902,89 | Картометрический 10,0 | - |
| 30 | 157238,15 | 305908,04 | Картометрический 10,0 | - |
| 31 | 157236,95 | 305913,13 | Картометрический 10,0 | - |
| 32 | 157235,42 | 305918,12 | Картометрический 10,0 | - |
| 33 | 157233,60 | 305923,02 | Картометрический 10,0 | - |
| 34 | 157231,47 | 305927,79 | Картометрический 10,0 | - |
| 35 | 157229,04 | 305932,42 | Картометрический 10,0 | - |
| 36 | 157226,34 | 305936,89 | Картометрический 10,0 | - |
| 37 | 157223,36 | 305941,18 | Картометрический 10,0 | - |

| КАРТА (ПЛАН) | | зоны санитарной охраны источника водоснабжения артезианской скважины № 2980 п. Новлянка МО Новлянское (сельское поселение) Селивановского района Владимирской области | | Сведения о местоположении границ зоны с особыми условиями использования территории | | 1. Система координат - МСК-33 | | 2. Сведения о характерных точках границ зоны с особыми условиями использования территории | |
|--------------------------------------|---|---|--|--|---|-------------------------------|----|---|-----------------------|
| Обозначение характерных точек границ | X | Y | Метод определения координат и средняя квадратическая погрешность положения характерной точки (M±, м) | | 4 | 5 | 1 | 2 | 3 |
| | | | Координаты, м | Описание закрепления точки | | | | | |
| | | | | | | | 1 | 157220.12 | 305945.28 |
| | | | | | | | 38 | 157216.63 | 305949.17 |
| | | | | | | | 39 | 157212.91 | 305952.84 |
| | | | | | | | 40 | 157208.96 | 305956.26 |
| | | | | | | | 41 | 157204.82 | 305959.44 |
| | | | | | | | 42 | 157200.48 | 305962.35 |
| | | | | | | | 43 | 157195.97 | 305964.99 |
| | | | | | | | 44 | 157191.30 | 305967.34 |
| | | | | | | | 45 | 157186.50 | 305969.39 |
| | | | | | | | 46 | 157181.57 | 305971.14 |
| | | | | | | | 47 | 157176.55 | 305972.59 |
| | | | | | | | 48 | 157171.45 | 305973.72 |
| | | | | | | | 49 | 157166.29 | 305974.53 |
| | | | | | | | 50 | 157161.09 | 305975.01 |
| | | | | | | | 51 | 157155.86 | 305975.17 |
| | | | | | | | 52 | 157150.64 | 305975.01 |
| | | | | | | | 53 | 157145.44 | 305974.53 |
| | | | | | | | 54 | 157140.28 | 305973.72 |
| | | | | | | | 55 | 157135.18 | 305972.59 |
| | | | | | | | 56 | 157130.16 | 305971.14 |
| | | | | | | | 57 | 157125.23 | 305969.39 |
| | | | | | | | 58 | 157120.43 | 305967.34 |
| | | | | | | | 59 | 157115.76 | 305964.99 |
| | | | | | | | 60 | 157111.25 | 305962.35 |
| | | | | | | | 61 | 157106.91 | 305959.44 |
| | | | | | | | 62 | 157102.77 | 305956.26 |
| | | | | | | | 63 | 157098.82 | 305952.84 |
| | | | | | | | 64 | 157095.10 | 305949.17 |
| | | | | | | | 65 | 157091.61 | 305945.28 |
| | | | | | | | 66 | 157088.37 | 305941.18 |
| | | | | | | | 67 | 157085.39 | 305936.89 |
| | | | | | | | 68 | 157082.69 | 305932.42 |
| | | | | | | | 69 | 157080.26 | 305927.79 |
| | | | | | | | 70 | 157078.13 | 305923.02 |
| | | | | | | | 71 | 157076.31 | 305918.12 |
| | | | | | | | 72 | 157074.78 | 305913.13 |
| | | | | | | | 73 | 157073.58 | 305908.04 |
| | | | | | | | 74 | Картометрический 10.0 | Картометрический 10.0 |

КАРТА (ПЛАН)

зоны санитарной охраны источника водоснабжения артезианской скважины № 2980 п. Новлянка МО Новлянское (сельское поселение) Селивановского района Владимирской области

Сведения о местоположении границ зоны с особыми условиями использования территории

1. Система координат - МСК-33

2. Сведения о характерных точках границ зоны с особыми условиями использования территории

| Обозначение характерных точек границ территории | Координаты, м | | Метод определения координат и средняя квадратическая погрешность положения характерной точки (М), м | Описание закрепления точки |
|---|---------------|-----------|---|----------------------------|
| | X | Y | | |
| 1 | 157072.69 | 305902.89 | Картометрический 10.0 | - |
| 75 | 157072.12 | 305897.70 | Картометрический 10.0 | - |
| 76 | 157071.88 | 305892.48 | Картометрический 10.0 | - |
| 77 | 157071.96 | 305887.26 | Картометрический 10.0 | - |
| 78 | 157072.36 | 305882.05 | Картометрический 10.0 | - |
| 79 | 157073.09 | 305876.87 | Картометрический 10.0 | - |
| 80 | 157074.14 | 305871.76 | Картометрический 10.0 | - |
| 81 | 157075.51 | 305866.71 | Картометрический 10.0 | - |
| 82 | 157077.18 | 305861.76 | Картометрический 10.0 | - |
| 83 | 157079.16 | 305856.93 | Картометрический 10.0 | - |
| 84 | 157081.44 | 305852.23 | Картометрический 10.0 | - |
| 85 | 157084.01 | 305847.68 | Картометрический 10.0 | - |
| 86 | 157086.85 | 305843.29 | Картометрический 10.0 | - |
| 87 | 157089.96 | 305839.09 | Картометрический 10.0 | - |
| 88 | 157093.32 | 305835.10 | Картометрический 10.0 | - |
| 89 | 157096.93 | 305831.32 | Картометрический 10.0 | - |
| 90 | 157100.77 | 305827.77 | Картометрический 10.0 | - |
| 91 | 157104.82 | 305824.47 | Картометрический 10.0 | - |
| 92 | 157109.06 | 305821.42 | Картометрический 10.0 | - |
| 93 | 157113.49 | 305818.65 | Картометрический 10.0 | - |
| 94 | 157118.08 | 305816.15 | Картометрический 10.0 | - |
| 95 | 157122.82 | 305813.95 | Картометрический 10.0 | - |
| 96 | 157127.68 | 305812.04 | Картометрический 10.0 | - |
| 97 | 157132.66 | 305810.45 | Картометрический 10.0 | - |
| 98 | 157137.72 | 305809.16 | Картометрический 10.0 | - |
| 99 | 157142.85 | 305808.19 | Картометрический 10.0 | - |
| 100 | 157148.04 | 305807.54 | Картометрический 10.0 | - |
| 101 | 157153.25 | 305807.22 | Картометрический 10.0 | - |
| 1 | | | | |

КАРТА (ПЛАН)

зоны санитарной охраны источника водоснабжения артезианской скважины №2980 п. Новлянка МО Новлянское (сельское поселение) Селивановского района Владимирской области

План границ зоны с особыми условиями использования территории

СОГЛАСОВАНО:

Директор ОАО Крахмало-паточный завод «Новлянский»

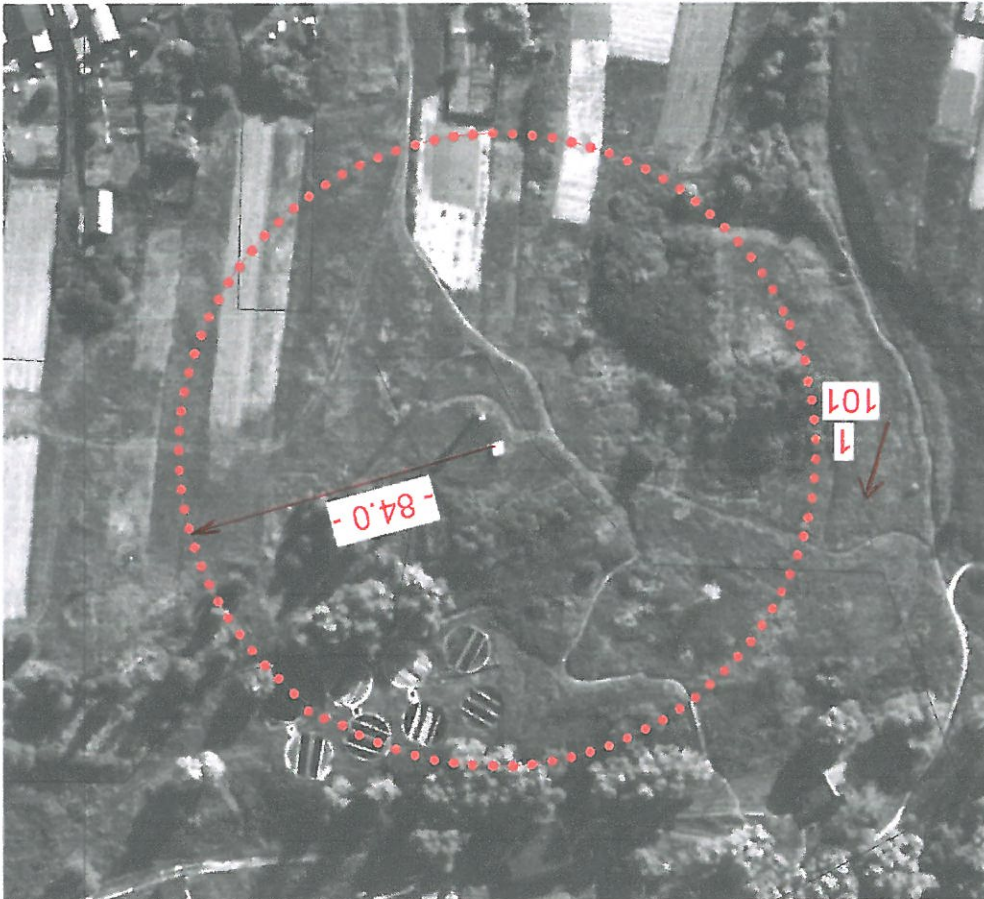

Масштаб 1: 2 000

Условные обозначения:
Граница зоны санитарной охраны
источника водоснабжения
Характерная точка, номер

• 1

Н.В. Сидоров

« 01 » 11.02.18 2016г



Кадастровый инженер
33-10-76

| | |
|--|---|
| <p>Всего листов <u>10</u></p> | |
| <p>КАРТА (ПЛАН) зоны санитарной охраны источника водоснабжения артезианской скважины №2980 п. Новлянка МО Новлянское (сельское поселение) Селивановского района Владимирской области</p> | |
| <p>Титульный лист</p> | |
| <p>1. Сведения о заказчике земельного участка: О физическом лице: Фамилия, имя, отчество (отчество указывается при наличии) _____ Юридическом лице, органе государственной власти, органе местного самоуправления: Полное наименование – Открытое акционерное общество Крахмало-паточный завод «Новлянский» Страна регистрации (инкорпорации) (указывается в отношении иностранного юридического лица) _____ Фамилия и инициалы уполномоченного представителя, его должность, реквизиты доверенности (если представитель действует по доверенности) Ратников С.В., Директор</p> | |
| <p>Подпись _____ С.В. Ратников</p> | |
| <p>Дата «<u>01</u>» <u>марта</u> 2016 г.</p> | <p>Место для отписки печать заказчика</p> |



1. Сведения об исполнителе земельных работ:

Об индвидуальном предпринимателе:

Фамилия, имя, отчество

(отчество указывается при наличии) _____

Идентификационный номер налогоплательщика _____

Контактный телефон и почтовый адрес _____

Номер квалификационного аттестата кадастрового инженера (если

исполнителем является кадастровый инженер) _____

О юридическом лице:

Полное наименование Общество с ограниченной ответственностью «Бюро кадастровых инженеров»

Основной государственный регистрационный номер - 1123328003017

Контактный телефон и почтовый адрес 8(915)7777391,600005, г.Владимир, ул.850-лет., д1/46, офис 15

Фамилия и инициалы уполномоченного представителя юридического лица, его должность, реквизиты достоверности (если представитель действует по доверенности) Сидоров Н.В. Директор ООО «Бюро кадастровых инженеров»

Сведения о кадастровом инженере Николай Владимирович Сидоров 33-10-76

Подпись _____

Н.В.Сидоров

Дата «01» июля 2016г.

Место для отиска печати лица, составившего карту (план) объекта

землеустройства

3. Сведения о согласовании карты (плана) зоны с особыми условиями использования территории: Полное наименование органа (организации), с которым осуществляется согласование, фамилия и инициалы уполномоченного лица, его должность Ратников С.В., директор Открытого акционерного общества Крахмало-паточный завод «Новлянский» (ОАОКПЗ «Новлянский»)

Реквизиты письма (дата и номер, если согласование оформлено в виде письма)

Подпись _____

Ратников С.В.

Дата «01» июля 2016 г.

Место для отиска печати органа (организации), с которым осуществляется согласование

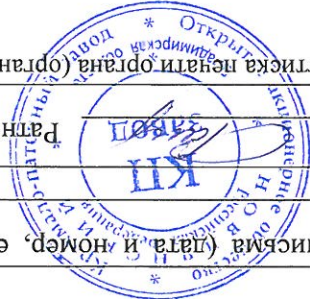

| |
|---|
| 4. Информация о передаче карты (плана) зоны с особыми условиями использования территории в государственный фонд данных, полученных в результате проведения землеустройства: Регистрационный № _____ Дата передачи _____ (наименование органа (организации), осуществляющего хранение землеустроительной документации) |
| Лист № 3 |

| КАРТА (ПЛАН) | | зоны санитарной охраны источника водоснабжения артезианской скважины № 2980 п. Новлянка МО Новлянское (сельское поселение) Селивановского района Владимирской области | |
|--------------|-----|---|---------------|
| N | л/п | Содержание | Номера листов |
| 1. | 1 | Основания для проведения землеустроительных работ и исходные данные | 3 |
| 2. | 2 | Сведения о зоне с особыми условиями использования территории | 6 |
| 3. | 3 | Сведения о местоположении границ зоны с особыми условиями использования территории | 7-9 |
| 4. | 4 | План границ зоны с особыми условиями использования территории | 10 |
| 5. | 5 | Приложения | 11 |

КАРТА (ПЛАН)

зоны санитарной охраны источника водоснабжения артезианской скважины № 2980 п. Новлянка
МО Новлянского (сельское поселение) Селивановского района Владимирской области

Основания для проведения землеустроительных работ и исходные данные

Перечень документов

| N | п/п | Наименование и реквизиты документа | Сведения об органе (организации), подготовившем или принявшем документ |
|---|-----|---|--|
| 1 | 1 | 2 | 3 |
| 1 | | "Проект организации зон санитарной охраны водопольщика ОАО КИЗ "Новлянский" 2015 г. | ООО "Экоорма" |
| 2 | | Договор с ОАО КИЗ "Новлянский" № 13/2016-ЮЛ от "15" июня 2016 г. | ООО "Бюро кадастровых инженеров" |
| 3 | | Орфофотопланы М 1:2000 2009 г. | ООО "Научно-производственное предприятие "Мериан+" |

КАРТА (ПЛАН)

зоны санитарной охраны источника водоснабжения артезианской скважины № 2980 п. Новлянка МО Новлянковское (сельское поселение) Селивановского района Владимирской области

Сведения о зоне с особыми условиями использования территории

| N п/п | Характеристики зоны с особыми условиями использования территории | 1 | 2 | 3 |
|----------|---|---|----------------------------------|---|
| 1. | Местоположение зоны с особыми условиями использования территории | Владимирской области Селивановский район, МО Новлянковское (сельское поселение) п. Новлянка | | |
| 2. | Площадь зоны с особыми условиями использования территории +/- величина потребности определения площади (Р +/- Дельта Р) | | 1118969 +/- 37023 м ² | |
| 3. | Иные характеристики зоны с особыми условиями использования территории | В 3 пункте ЗСО запрещается закладка отработанных вод в подземные горизонты, подземное складирувание твердых отходов и разработка недр, размещение скважин горюче-смазочных материалов, аккумуляторов и минеральных удобрений, накопителей промстоков, шламохранилищ и других объектов, обуславливающих опасность химического загрязнения подземных вод. | | |

КАРТА (ПЛАН)

зоны санитарной охраны источника водоснабжения артезианской скважины № 2980 п. Новинка МО Новлянское (сельское поселение) Селивановского района Владимирской области

Сведения о местоположении границ зоны с особыми условиями использования территории

1. Система координат - МСК-33

2. Сведения о характерных точках границ зоны с особыми условиями использования территории

| Обозначение характерных точек границ | Координаты, м | | Метод определения координат и средняя квартатическая погрешность положения (M t), м | Описание закрепления точки |
|--|---------------|-----------|---|-------------------------------|
| | X | Y | | |
| 1 | 157137,33 | 305294,54 | Картометрический 10,0 | 5 |
| 2 | 157174,46 | 305294,54 | Картометрический 10,0 | - |
| 3 | 157211,52 | 305296,85 | Картометрический 10,0 | - |
| 4 | 157248,37 | 305301,46 | Картометрический 10,0 | - |
| 5 | 157284,86 | 305308,35 | Картометрический 10,0 | - |
| 6 | 157320,85 | 305317,50 | Картометрический 10,0 | - |
| 7 | 157356,20 | 305328,86 | Картометрический 10,0 | - |
| 8 | 157390,77 | 305342,40 | Картометрический 10,0 | - |
| 9 | 157424,44 | 305358,07 | Картометрический 10,0 | - |
| 10 | 157457,07 | 305375,79 | Картометрический 10,0 | - |
| 11 | 157488,53 | 305395,51 | Картометрический 10,0 | - |
| 12 | 157518,71 | 305417,15 | Картометрический 10,0 | - |
| 13 | 157547,48 | 305440,63 | Картометрический 10,0 | - |
| 14 | 157574,74 | 305465,84 | Картометрический 10,0 | - |
| 15 | 157600,38 | 305492,70 | Картометрический 10,0 | - |
| 16 | 157624,30 | 305521,11 | Картометрический 10,0 | - |
| 17 | 157646,40 | 305550,95 | Картометрический 10,0 | - |
| 18 | 157666,61 | 305582,10 | Картометрический 10,0 | - |
| 19 | 157684,84 | 305614,45 | Картометрический 10,0 | - |
| 20 | 157701,03 | 305647,87 | Картометрический 10,0 | - |
| 21 | 157715,11 | 305682,23 | Картометрический 10,0 | - |
| 22 | 157727,02 | 305717,40 | Картометрический 10,0 | - |
| 23 | 157736,72 | 305753,24 | Картометрический 10,0 | - |
| 24 | 157744,18 | 305789,62 | Картометрический 10,0 | - |
| 25 | 157749,36 | 305826,39 | Картометрический 10,0 | - |
| 26 | 157752,25 | 305863,41 | Картометрический 10,0 | - |
| 27 | 157752,82 | 305900,54 | Картометрический 10,0 | - |
| 28 | 157751,09 | 305937,63 | Картометрический 10,0 | - |
| 29 | 157747,06 | 305974,55 | Картометрический 10,0 | - |
| 30 | 157740,73 | 306011,14 | Картометрический 10,0 | - |
| 31 | 157732,15 | 306047,26 | Картометрический 10,0 | - |
| 32 | 157721,34 | 306082,79 | Картометрический 10,0 | - |
| 33 | 157708,34 | 306117,57 | Картометрический 10,0 | - |
| 34 | 157693,20 | 306151,48 | Картометрический 10,0 | - |
| 35 | 157675,98 | 306184,38 | Картометрический 10,0 | - |
| 36 | 157656,75 | 306216,14 | Картометрический 10,0 | - |
| 37 | 157635,58 | 306246,65 | Картометрический 10,0 | - |

КАРТА (ПЛАН)

зоны санитарной охраны источника водоснабжения артезианской скважины № 2980 п. Новлянка
МО Новлянского (сельское поселение) Селивановского района Владимирской области

Сведения о местоположении границ зоны с особыми условиями использования территории

1. Система координат - МСК-33

2. Сведения о характерных точках границ зоны с особыми условиями использования территории

| Обозначение характерных точек границы | Координаты, м | | Метод определения координат и средняя квартрическая погрешность положения характерной точки (М т), м | Описание защитных точек |
|---|---------------|-----------|---|----------------------------|
| | X | Y | | |
| 1 | 2 | 3 | 4 | 5 |
| 38 | 157612.56 | 306275.79 | Картометрический 10.0 | - |
| 39 | 157587.77 | 306303.44 | Картометрический 10.0 | - |
| 40 | 157561.31 | 306329.49 | Картометрический 10.0 | - |
| 41 | 157533.28 | 306353.84 | Картометрический 10.0 | - |
| 42 | 157503.79 | 306376.41 | Картометрический 10.0 | - |
| 43 | 157472.96 | 306397.10 | Картометрический 10.0 | - |
| 44 | 157440.89 | 306415.83 | Картометрический 10.0 | - |
| 45 | 157407.73 | 306432.54 | Картометрический 10.0 | - |
| 46 | 157373.59 | 306447.15 | Картометрический 10.0 | - |
| 47 | 157338.61 | 306459.61 | Картометрический 10.0 | - |
| 48 | 157302.92 | 306469.87 | Картометрический 10.0 | - |
| 49 | 157266.67 | 306477.89 | Картометрический 10.0 | - |
| 50 | 157229.98 | 306483.64 | Картометрический 10.0 | - |
| 51 | 157193.01 | 306487.10 | Картометрический 10.0 | - |
| 52 | 157155.89 | 306488.25 | Картометрический 10.0 | - |
| 53 | 157118.78 | 306487.10 | Картометрический 10.0 | - |
| 54 | 157081.81 | 306483.64 | Картометрический 10.0 | - |
| 55 | 157045.12 | 306477.89 | Картометрический 10.0 | - |
| 56 | 157008.87 | 306469.87 | Картометрический 10.0 | - |
| 57 | 156973.18 | 306459.61 | Картометрический 10.0 | - |
| 58 | 156938.20 | 306447.15 | Картометрический 10.0 | - |
| 59 | 156904.06 | 306432.54 | Картометрический 10.0 | - |
| 60 | 156870.90 | 306415.83 | Картометрический 10.0 | - |
| 61 | 156838.83 | 306397.10 | Картометрический 10.0 | - |
| 62 | 156808.00 | 306376.41 | Картометрический 10.0 | - |
| 63 | 156778.51 | 306353.84 | Картометрический 10.0 | - |
| 64 | 156750.48 | 306329.49 | Картометрический 10.0 | - |
| 65 | 156724.02 | 306303.44 | Картометрический 10.0 | - |
| 66 | 156699.23 | 306275.79 | Картометрический 10.0 | - |
| 67 | 156676.21 | 306246.65 | Картометрический 10.0 | - |
| 68 | 156655.04 | 306216.14 | Картометрический 10.0 | - |
| 69 | 156635.81 | 306184.38 | Картометрический 10.0 | - |
| 70 | 156618.59 | 306151.48 | Картометрический 10.0 | - |
| 71 | 156603.45 | 306117.57 | Картометрический 10.0 | - |
| 72 | 156590.45 | 306082.79 | Картометрический 10.0 | - |
| 73 | 156579.64 | 306047.26 | Картометрический 10.0 | - |
| 74 | 156571.06 | 306011.14 | Картометрический 10.0 | - |

КАРТА (ПЛАН)

зоны санитарной охраны источника водоснабжения артезианской скважины № 2980 п. Новлянка МО Новлянское (сельское поселение) Селивановского района Владимирской области

Сведения о местоположении границ зоны с особыми условиями использования территории

1. Система координат - МСК-33

2. Сведения о характерных точках границ зоны с особыми условиями использования территории

| Обозначение характерных точек границ | Координаты, м | | Метод определения координат и средняя квадратическая погрешность положения характерной точки (М), м | Описание закрепления точки |
|--------------------------------------|---------------|-----------|---|----------------------------|
| | X | Y | | |
| 1 | 156564,73 | 305974,55 | Картометрический 10,0 | - |
| 75 | 156560,70 | 305937,63 | Картометрический 10,0 | - |
| 76 | 156558,97 | 305900,54 | Картометрический 10,0 | - |
| 77 | 156559,54 | 305863,41 | Картометрический 10,0 | - |
| 78 | 156562,43 | 305826,39 | Картометрический 10,0 | - |
| 79 | 156567,61 | 305789,62 | Картометрический 10,0 | - |
| 80 | 156575,07 | 305753,24 | Картометрический 10,0 | - |
| 81 | 156584,77 | 305717,40 | Картометрический 10,0 | - |
| 82 | 156596,68 | 305682,23 | Картометрический 10,0 | - |
| 83 | 156610,76 | 305647,87 | Картометрический 10,0 | - |
| 84 | 156626,95 | 305614,45 | Картометрический 10,0 | - |
| 85 | 156645,18 | 305582,10 | Картометрический 10,0 | - |
| 86 | 156665,39 | 305550,95 | Картометрический 10,0 | - |
| 87 | 156687,49 | 305521,11 | Картометрический 10,0 | - |
| 88 | 156711,41 | 305492,70 | Картометрический 10,0 | - |
| 89 | 156737,05 | 305465,84 | Картометрический 10,0 | - |
| 90 | 156764,31 | 305440,63 | Картометрический 10,0 | - |
| 91 | 156793,08 | 305417,15 | Картометрический 10,0 | - |
| 92 | 156823,26 | 305395,51 | Картометрический 10,0 | - |
| 93 | 156854,72 | 305375,79 | Картометрический 10,0 | - |
| 94 | 156887,35 | 305358,07 | Картометрический 10,0 | - |
| 95 | 156921,02 | 305342,40 | Картометрический 10,0 | - |
| 96 | 156955,59 | 305328,86 | Картометрический 10,0 | - |
| 97 | 156990,94 | 305317,50 | Картометрический 10,0 | - |
| 98 | 157026,93 | 305308,35 | Картометрический 10,0 | - |
| 99 | 157063,42 | 305301,46 | Картометрический 10,0 | - |
| 100 | 157100,27 | 305296,85 | Картометрический 10,0 | - |
| 101 | 157137,33 | 305294,54 | Картометрический 10,0 | - |
| 1 | | | | |

КАРТА (ПЛАН)

зоны санитарной охраны источника водоснабжения артезианской скважины №2980 п. Новлянка МО Новлянское (сельское поселение) Селивановского района Владимирской области

План границ зоны с особыми условиями использования территории

СОГЛАСОВАНО:

Директор ОАО Крахмало-паточный завод «Новлянский»

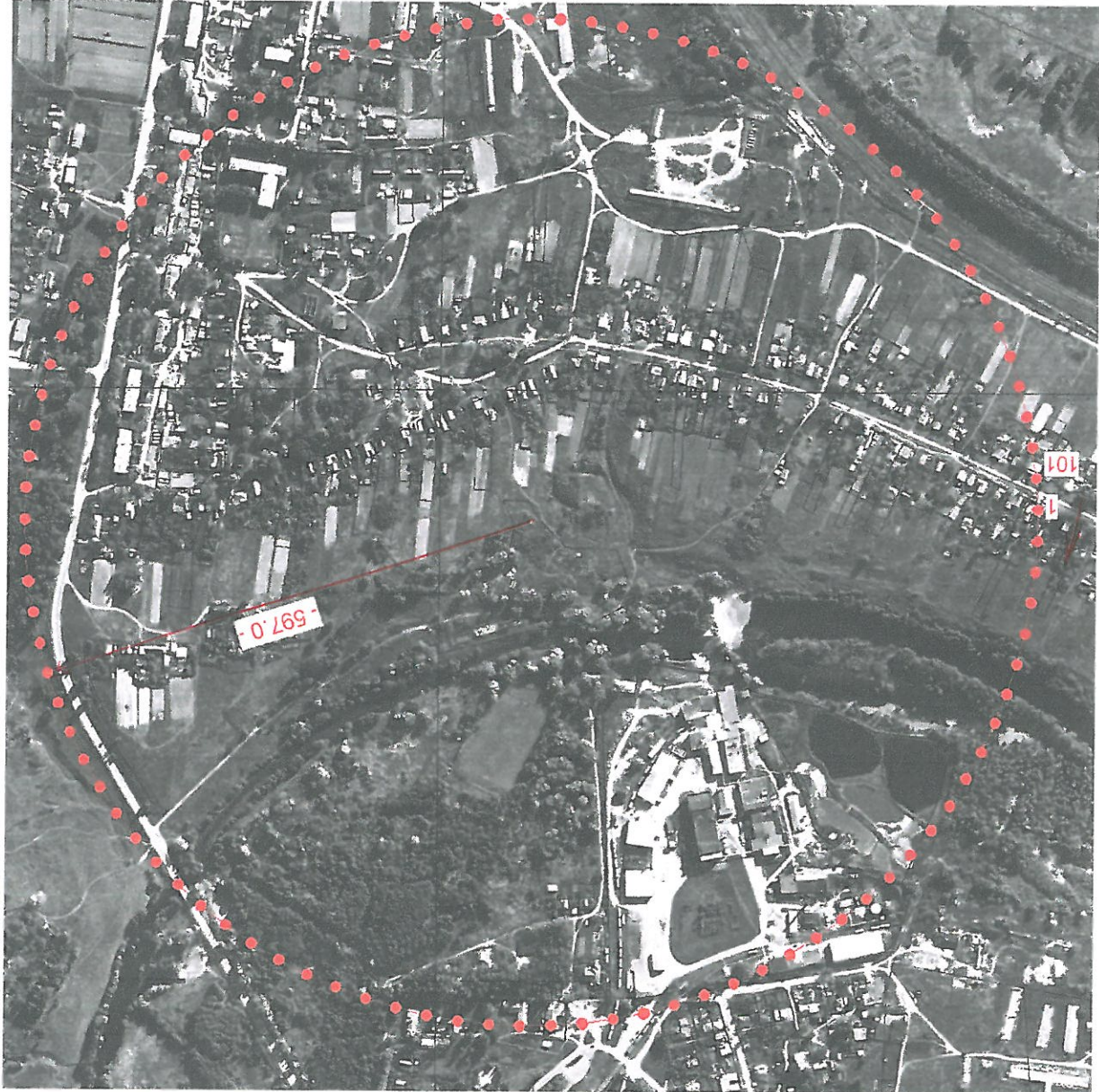
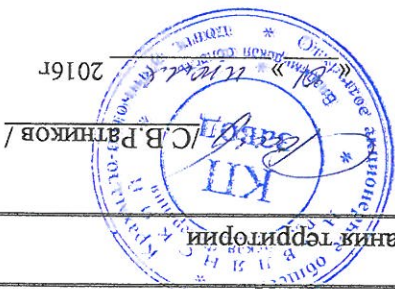

Масштаб 1: 8 000

Условные обозначения:
Граница зоны санитарной охраны
источника водоснабжения
Характерная точка, номер

• 1

«ВЛ» 2016r

Сидоров

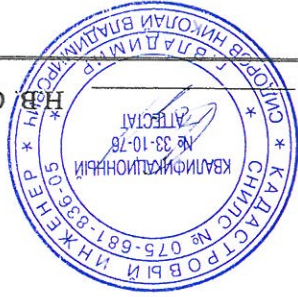

Кадастровый инженер
33-10-76

Режим зон санитарной охраны

«Кважины № 2980 ОАО КИЗ «Новлянский»

1. На территории первого пояса зон санитарной охраны (далее ЗСО) запрещается:

1.1 все виды строительства, не имеющие отношения к эксплуатации, расширению и реконструкции водозаборных и водопроводных сооружений, в том числе прокладка трубопроводов различного назначения;

1.2 применение ядохимикатов и удобрений;

1.3 размещение жилых и хозяйственно-бытовых зданий, проживание людей;

1.4 посадка и произрастание высокоствольных деревьев.

2. На территории второго пояса ЗСО запрещается:

2.1 закачка отработанных вод в подземные горизонты;

2.2 подземное складирование твердых отходов и разработка недр земли;

2.3 размещение складов ГСМ, ядохимикатов и минеральных удобрений, накопителей промстоков, шламохранилищ и других объектов, обуславливающих опасность химического загрязнения подземных вод;

2.4 размещение и эксплуатация кладбищ, скотомогильников, скотопроегов, полей асбестации и компостирования, полей фильтрации, канализационных очистных сооружений, навозохранилищ, силосных граншей, животноводческих и птицеводческих предприятий и других объектов, обуславливающих опасность микробного загрязнения подземных вод;

2.5 применение удобрений и ядохимикатов;

2.6 рубка главного леса пользования и реконструкция.

3. На территории третьего пояса ЗСО запрещается:

3.1 закачка отработанных вод в подземные горизонты;

3.2 размещение складов ГСМ, ядохимикатов и минеральных удобрений, накопителей промстоков, шламохранилищ и других объектов, обуславливающих опасность химического загрязнения подземных вод, но допускается при условии выполнения специальных мероприятий по защите водоносного горизонта по согласованию с представителями Федеральной службы в сфере защиты прав потребителей и безопасности человека, органами и учреждениями государственного экологического и геологического контроля.

4. На территории первого пояса ЗСО необходимо предусмотреть следующие мероприятия:

4.1 территория должна быть спланирована для отвода поверхностного стока за ее пределы, озеленена, ограждена и обеспечена охраной;

4.2 дорожка к сооружению должна иметь твердое покрытие;

4.3 водопроводное сооружение должно быть оборудовано с учетом предотвращения загрязнения питьевой воды через головки и устья скважин, люки и переливные трубы, резервуаров и устройств заливки насосов;

4.4 водозабор должен быть оборудован аппаратурой для систематического контроля соответствия фактического дебита.

5. На территории второго и третьего пояса ЗСО необходимо предусмотреть следующие мероприятия:

5.1 бурение новых скважин и новое строительство, связанное с нарушением почвенного покрова, производить при обязательном согласовании с представителями Федеральной службы в сфере защиты прав потребителей и благополучия человека, органами и учреждениями экологического и геологического контроля;

5.2 выявление, ликвидация (восстановление) всех бездействующих, старых, дефектных или неравильно эксплуатированных скважин, представляющих опасность в отношении возможности загрязнения водоносного горизонта;

5.3 уборные, Помойные ямы, навозохранилища, приемники мусора, расположенные ближе 20 м от ближайшего водоеда, должны быть перенесены в другое место.