



Департамент природопользования
и охраны окружающей среды
Владимирской области

ПОСТАНОВЛЕНИЕ

г. Владимир

« 14 » декабря 2021 г.

№ 245

Об установлении зон санитарной охраны источников хозяйственно-питьевого и технологического водоснабжения МУП ЖКХ «ПКК Собинского района»

В соответствии с пунктом 5 статьи 18 Федерального закона от 30.03.1999 № 52-ФЗ «О санитарно-эпидемиологическом благополучии населения», постановлением Департамента природопользования и охраны окружающей среды Владимирской области от 18.06.2020 № 78 «О Порядке установления, изменения, прекращения зон санитарной охраны источников питьевого и хозяйственно-бытового водоснабжения», Положением о Департаменте природопользования и охраны окружающей среды Владимирской области, утвержденным постановлением Губернатора области от 01.02.2006 № 63 и, рассмотрев проект зон санитарной охраны скважин № 1631/122, 1639/130, 1801/120 МУП жилищно-коммунального хозяйства «Производственная коммунальная компания Собинского района» в Собинском районе Владимирской области, **п о с т а н о в л я ю:**

1. Установить зоны санитарной охраны источников хозяйственно-питьевого и технологического водоснабжения скважин № 1631/122, 1639/130, 1801/120 МУП жилищно-коммунального хозяйства «Производственная коммунальная компания Собинского района» в Собинском районе Владимирской области.

2. Установить границы зон санитарной охраны в соответствии с картами (планами) зон санитарной охраны (Приложение № 1).

3. Установить режим зон санитарной охраны в соответствии с Приложением № 2.

4. Настоящее постановление вступает в силу со дня его официального опубликования.

Директор Департамента



Т.Л. Клименко

Всего листов 31

| | |
|--|----------------------|
| КАРТА (ПЛАН) | |
| <u>Зоны с особыми условиями использования территорий –</u> <u>зоны санитарной охраны действующей водозаборной скважины МУП ЖКХ «ПКК</u> <u>Собинского района» № 1631/122 первого пояса (строгого режима), расположенной</u> <u>по адресу: Владимирская область, Собинский район, д. Сулуково</u> <small>(наименование объекта)</small> | |
| Титульный лист | |
| 1. Сведения о заказчике землеустроительных работ: О физическом лице: - Фамилия, имя, отчество (отчество указывается при наличии) - | |
| О юридическом лице, органе государственной власти, органе местного самоуправления: Полное наименование: Муниципальное унитарное предприятие жилищно-коммунального хозяйства «Производственная коммунальная компания Собинского района» | |
| Страна регистрации (инкорпорации) (указывается в отношении иностранного юридического лица) | |
| Фамилия и инициалы уполномоченного представителя, его должность, реквизиты доверенности (если представитель действует по доверенности) Серов Сергей Владимирович – И.о. директора МУП ЖКХ «ПКК Собинского района» | |
| Подпись  С.В. Серов | Дата «15» 11 2021 г. |
| Место для отписки по актам заказчика | |

КАРТА (ПЛАН)

**Зоны с особыми условиями использования территорий –
зоны санитарной охраны действующей водозаборной скважины МУП ЖКХ «ПКК
Собинского района» № 1631/122 первого пояса (строгого режима), расположенной
по адресу: Владимирская область, Собинский район, д. Сулуково**
(наименование объекта)

Титульный лист

1. Сведения о заказчике землеустроительных работ:

О физическом лице: -

Фамилия, имя, отчество (отчество указывается при наличии) -

О юридическом лице, органе государственной власти, органе местного самоуправления:

Полное наименование: **Муниципальное унитарное предприятие
жилищно-коммунального хозяйства «Производственная коммунальная компания
Собинского района»**

Страна регистрации (инкорпорации) (указывается в отношении иностранного
юридического лица) _____

Фамилия и инициалы уполномоченного представителя, его должность,
реквизиты доверенности (если представитель действует по доверенности)

Серов Сергей Владимирович – И.о. директора МУП ЖКХ «ПКК Собинского района»

Подпись

С.В. Серов

Дата «15» 11 2021 г.

Место для оттиска печати заказчика



2. Сведения об исполнителе землеустроительных работ:

Об индивидуальном предпринимателе:

ОГРНИП 321332800003119

Фамилия, имя, отчество - Аксенов Илья Сергеевич
(отчество указывается при наличии) _____Идентификационный номер налогоплательщика ИНН 332301373896Контактный телефон и почтовый адрес тел. 89056128760
600000, Владимир, ул. Гагарина, д.13, оф.330, эл.почта: iita@mail.ruНомер квалификационного аттестата кадастрового инженера (если исполнителем является кадастровый инженер) 33-16-458

О юридическом лице:

Полное наименование: -

Основной государственный регистрационный номер -;

ИНН -

Контактный телефон и юр. адрес: -

Фамилия и инициалы уполномоченного представителя юридического лица, его должность, реквизиты доверенности (если представитель действует по доверенности) -

Сведения о кадастровом инженерере -

Подпись



И.С. Аксенов

Дата «15» 11 2021 г.

Место для оттиска печати лица, составившего карту (план) зоны с особыми условиями использования территорий

3. Сведения об согласовании карты (плана) зоны с особыми условиями использования территорий

Полное наименование органа (организации), с которым осуществляется согласование, фамилия и инициалы уполномоченного лица, его должность:

Муниципальное унитарное предприятие жилищно-коммунального хозяйства «Производственная коммунальная компания Собинского района» - Серов Сергей Владимирович, Исполняющий обязанности директора МУП ЖКХ «ПКК Собинского района»

Реквизиты письма (дата и номер, если согласование оформлено в виде письма)

Подпись



С.В. Серов

Дата «15» 11 2021 г.

Место для оттиска печати органа (организации), с которым осуществляется согласование

4. Информация о передаче карты (плана) зоны с особыми условиями использования территории в государственный фонд данных, полученных в результате проведения землеустройства:

Регистрационный N _____ - _____

Дата передачи " ____ " _____ . 2021 г.

Собинский отдел Управления Росреестра по Владимирской области

(наименование органа (организации), осуществляющего хранение
землеустроительной документации)

КАРТА (ПЛАН)

**Зоны с особыми условиями использования территорий –
зоны санитарной охраны действующей водозаборной скважины МУП ЖКХ «ПКК
Собинского района» № 1631/122 первого пояса (строгого режима), расположенной
по адресу: Владимирская область, Собинский район, д. Сулуково
(наименование объекта)**

| N п/п | Содержание | Номера листов |
|----------|--|---------------|
| 1 | 2 | 3 |
| 1. | Основания для проведения землеустроительных работ и исходные данные | 4 |
| 2. | Сведения об объекте зоны с особыми условиями использования территорий | 5 |
| 3. | Сведения о местоположении границ зоны с особыми условиями использования территорий | 6 |
| 4. | План границ зоны с особыми условиями использования территорий | 9 |
| 5. | Приложение | |

КАРТА (ПЛАН)

**Зоны с особыми условиями использования территорий –
зоны санитарной охраны действующей водозаборной скважины МУП ЖКХ «ПКК
Собинского района» № 1631/122 первого пояса (строгого режима), расположенной
по адресу: Владимирская область, Собинский район, д. Сулуково
(наименование объекта)**

Основания для проведения землеустроительных работ и исходные данные

Перечень документов

| N п/п | Наименование и реквизиты документа | Сведения об органе (организации), подготовившем или принявшем документ |
|----------|---|---|
| 1 | 2 | 3 |
| 1 | Проект зоны санитарной охраны водозаборной скважины №1631/122 МУП ЖКХ «ПКК Собинского района» (Собинский р-н, д. Сулуково) | ИП Гуленков Д.Д 20.04.2021г |
| 2 | Санитарно-эпидемиологическое заключение №33.ВЛ.15.000.Т.000015.06.21 от 10.06.2021г | Федеральная служба по надзору в сфере защиты прав потребителей и благополучия человека |
| 3 | Экспертное заключение №1062 от 14.05.2021г. | Федеральное бюджетное учреждение здравоохранения «Центр гигиены и эпидемиологии в Владимирской области» |
| 4 | Ортофотопланы М 1:2 000 2009г. | ООО «Научно- производственное аэрогеодезическое предприятие «Меридиан +» |

КАРТА (ПЛАН)

**Зоны с особыми условиями использования территорий –
зоны санитарной охраны действующей водозаборной скважины МУП ЖКХ «ПКК
Собинского района» № 1631/122 первого пояса (строгого режима), расположенной
по адресу: Владимирская область, Собинский район, д. Сулуково
(наименование объекта)**

Сведения зоны с особыми условиями использования территорий

| N п/п | Характеристики зоны с особыми условиями использования территорий | Описание характеристик |
|----------|---|---|
| 1 | 2 | 3 |
| 1. | Местоположение зоны с особыми условиями использования территорий | Владимирская область, Собинский район, д. Сулуково |
| 2. | Площадь зоны с особыми условиями использования территорий +/- величина погрешности определения площади (P +/- Дельта P) | 1161 кв.м. +/- 298 кв.м. |
| 3. | Иные характеристики зоны с особыми условиями использования территорий | <p><u>зона санитарной охраны действующей водозаборной скважины №1631/122 первого пояса (строгого режима)</u> запрещается:</p> <ul style="list-style-type: none"> - все виды строительства, не имеющие непосредственного отношения к эксплуатации, расширению, реконструкции водозаборных сооружений, в том числе прокладка трубопроводов различного назначения; - размещение жилых и хозяйственно-бытовых зданий, нахождение посторонних лиц; - применение ядохимикатов и удобрений. <p>предусмотреть:</p> <ul style="list-style-type: none"> - территория должна быть спланирована для отвода поверхностного стока за ее пределы, озеленена, огорожена и обеспечена охраной, дорожки к сооружениям должны иметь твердое покрытие; - завести журнал для фиксации времени и значений замеров уровня воды в скважине и фактических водоотборов; - журнал для отметок всех замеченных недостатков, мерах и сроках их устранения, а также технического обслуживания и ремонта насосного оборудования; - водозабор должен быть оборудован аппаратурой для систематического контроля соответствия фактического дебита, уровней воды и отбора проб воды. <p>ЗСО действующей водозаборной скважины №1631/122 первого пояса (строгого режима) проходит по границе земельного участка с кадастровым номером 33:12:010747:221 размером 25м на 50м, минимальный радиус для скважины 11 м.</p> |

КАРТА (ПЛАН)

**Зоны с особыми условиями использования территорий –
зоны санитарной охраны действующей водозаборной скважины МУП ЖКХ «ПКК
Собинского района» № 1631/122 первого пояса (строгого режима), расположенной
по адресу: Владимирская область, Собинский район, д. Сулуково
(наименование объекта)**

Сведения о местоположении границ зоны с особыми условиями использования территорий

1. Система координат: МСК-33, зона 1

2. Сведения о характерных точках границ зоны с особыми условиями использования территорий

| Обозначение характерных точек границ | Координаты, м | | Метод определения координат и средняя квадратическая погрешность положения характерной точки (M t), м | Описание закрепле- ния точки |
|--|---------------|-----------|--|------------------------------------|
| | X | Y | | |
| 1 | 2 | 3 | 4 | 5 |
| 1 | 194746,91 | 198415,58 | Аналитический 2.5 | - |
| 2 | 194732,11 | 198435,10 | Аналитический 2.5 | - |
| 3 | 194696,07 | 198403,94 | Аналитический 2.5 | - |
| 4 | 194711,36 | 198384,83 | Аналитический 2.5 | - |
| 5 | 194732,04 | 198402,49 | Аналитический 2.5 | - |
| 1 | 194746,91 | 198415,58 | Аналитический 2.5 | - |

КАРТА (ПЛАН)

**Зоны с особыми условиями использования территорий –
зоны санитарной охраны действующей водозаборной скважины МУП ЖКХ «ПКК
Собинского района» № 1631/122 первого пояса (строгого режима), расположенной
по адресу: Владимирская область, Собинский район, д. Сулуково
(наименование объекта)**

Сведения о местоположении границ зоны с особыми условиями использования территорий

3. Сведения о частях границ зоны с особыми условиями использования территорий

| Обозначение части границ | | Описание прохождения части границ |
|--------------------------|----------|-----------------------------------|
| от точки | до точки | |
| 1 | 2 | 3 |
| - | - | - |

КАРТА (ПЛАН)

Зоны с особыми условиями использования территорий –
 зоны санитарной охраны действующей водозаборной скважины МУП ЖКХ «ПКК Собинского района» № 1631/122
 первого пояса (строгого режима), расположенной по адресу: Владимирская область, Собинский район, д. Сулуково

План границ зоны с особыми условиями использования территорий

Согласовано: И.о. директора МУП ЖКХ «ПКК Собинского района» Серов С.В.



Условные обозначения:

 - граница зоны с особыми условиями использования территории

• 1 - номер характерной точки

 - граница кадастрового квартала

25.0 м - расстояние от объекта до границы зоны санитарной охраны (метр)

Масштаб 1:1000

Кадастровый инженер
 33-16-458

И.С. Аксенов
 10.11.2021 г



КАРТА (ПЛАН)

**Зоны с особыми условиями использования территорий –
зоны санитарной охраны действующей водозаборной скважины МУП ЖКХ «ПКК
Собинского района» № 1631/122 второго пояса, расположенной
по адресу: Владимирская область, Собинский район, д. Сулуково**
(наименование объекта)

Титульный лист

1. Сведения о заказчике землеустроительных работ:

О физическом лице: -

Фамилия, имя, отчество (отчество указывается при наличии) -

О юридическом лице, органе государственной власти, органе местного самоуправления:

Полное наименование: **Муниципальное унитарное предприятие**

**жилищно-коммунального хозяйства «Производственная коммунальная компания
Собинского района»**

Страна регистрации (инкорпорации) (указывается в отношении иностранного
юридического лица) _____

Фамилия и инициалы уполномоченного представителя, его должность,
реквизиты доверенности (если представитель действует по доверенности)

Серов Сергей Владимирович – И.о. директора МУП ЖКХ «ПКК Собинского района»

Подпись  С.В. Серов

Дата « 15 » 11 2021 г.

Место для оттиска печати заказчика

2. Сведения об исполнителе землеустроительных работ:

Об индивидуальном предпринимателе:
ОГРНИП 321332800003119

Фамилия, имя, отчество - Аксенов Илья Сергеевич
(отчество указывается при наличии) _____

Идентификационный номер налогоплательщика ИНН 332301373896

Контактный телефон и почтовый адрес тел. 89056128760
600000, Владимир, ул. Гагарина, д.13, оф.330, эл.почта: iita@mail.ru

Номер квалификационного аттестата кадастрового инженера (если исполнителем является кадастровый инженер) 33-16-458

О юридическом лице:

Полное наименование: -

Основной государственный регистрационный номер -;
ИНН -

Контактный телефон и юр. адрес: -

Фамилия и инициалы уполномоченного представителя юридического лица, его должность, реквизиты доверенности (если представитель действует по доверенности) -

Сведения о кадастровом инженерере 33-16-458



Подпись _____ И.С. Аксенов

Дата «15» 11 2021 г.

Место для отриски печати лица, составившего карту (план) зоны с особыми условиями использования территорий

3. Сведения о согласовании карты (плана) зоны с особыми условиями использования территорий
Полное наименование органа (организации), с которым осуществляется согласование, фамилия и инициалы уполномоченного лица, его должность:

Муниципальное унитарное предприятие жилищно-коммунального хозяйства «Производственная коммунальная компания Собинского района» - Серов Сергей Владимирович, Исполняющий обязанности директора МУП ЖКХ «ПКК Собинского района»

Реквизиты письма (дата и номер, если согласование оформлено в виде письма)



Подпись _____ С.В. Серов

Дата «15» 11 2021 г.

Место для отриски печати органа (организации), с которым осуществляется согласование

4. Информация о передаче карты (плана) зоны с особыми условиями использования территории в государственный фонд данных, полученных в результате проведения землеустройства:

Регистрационный N _____ - _____

Дата передачи "___" _____, 2021 г.

Собинский отдел Управления Росреестра по Владимирской области

(наименование органа (организации), осуществляющего хранение
землеустроительной документации)

КАРТА (ПЛАН)

**Зоны с особыми условиями использования территорий –
зоны санитарной охраны действующей водозаборной скважины МУП ЖКХ «ПКК
Собинского района» № 1631/122 второго пояса, расположенной
по адресу: Владимирская область, Собинский район, д. Сулуково
(наименование объекта)**

| N п/п | Содержание | Номера листов |
|----------|--|---------------|
| 1 | 2 | 3 |
| 1. | Основания для проведения землеустроительных работ и исходные данные | 4 |
| 2. | Сведения об объекте зоны с особыми условиями использования территорий | 5 |
| 3. | Сведения о местоположении границ зоны с особыми условиями использования территорий | 6 |
| 4. | План границ зоны с особыми условиями использования территорий | 9 |
| 5. | Приложение | |

КАРТА (ПЛАН)

**Зоны с особыми условиями использования территорий –
зоны санитарной охраны действующей водозаборной скважины МУП ЖКХ «ПКК
Собинского района» № 1631/122 второго пояса, расположенной
по адресу: Владимирская область, Собинский район, д. Сулуково
(наименование объекта)**

Основания для проведения землеустроительных работ и исходные данные

Перечень документов

| N п/п | Наименование и реквизиты документа | Сведения об органе (организации), подготовившем или принявшем документ |
|----------|--|---|
| 1 | 2 | 3 |
| 1 | Проект зоны санитарной охраны водозаборной скважины №1631/122 МУП ЖКХ «ПКК Собинского района» (Собинский р-н, д. Сулуково) | ИП Гуленков Д.Д. 20.04.2021г |
| 2 | Санитарно-эпидемиологическое заключение №33.ВЛ.15.000.Т.000015.06.21 от 10.06.2021г | Федеральная служба по надзору в сфере защиты прав потребителей и благополучия человека |
| 3 | Экспертное заключение №1062 от 14.05.2021г. | Федеральное бюджетное учреждение здравоохранения «Центр гигиены и эпидемиологии в Владимирской области» |
| 4 | Ортофотопланы М 1:2 000 2009г. | ООО «Научно-производственное аэрогеодезическое предприятие «Меридиан +» |

КАРТА (ПЛАН)

**Зоны с особыми условиями использования территорий –
зоны санитарной охраны действующей водозаборной скважины МУП ЖКХ «ЛКХ
Собинского района» № 1631/122 второго пояса, расположенной
по адресу: Владимирская область, Собинский район, д. Сулуково
(наименование объекта)**

Сведения зоны с особыми условиями использования территорий

| N п/п | Характеристики зоны с особыми условиями использования территорий | Описание характеристик |
|----------|---|--|
| 1 | 2 | 3 |
| 1. | Местоположение зоны с особыми условиями использования территорий | Владимирская область, Собинский район, д. Сулуково |
| 2. | Площадь зоны с особыми условиями использования территорий +/- величина погрешности определения площади (P +/- Дельта P) | 4298 кв.м. +/- 574 кв.м. |
| 3. | Иные характеристики зоны с особыми условиями использования территорий | <p><u>зона санитарной охраны действующей водозаборной скважины №1631/122 второго пояса</u> Запрещается: - закачка отработанных вод в подземные горизонты, подземное складирование токсичных отходов, которые могут привести к химическому загрязнению водоносного горизонта; - размещение складов горюче-смазочных материалов, ядохимикатов и других объектов, обуславливающих опасность химического загрязнения подземных вод; - размещение кладбищ, скотомогильников, полей ассенизации, навозохранилищ, силосных траншей, а также других сельскохозяйственных объектов, обуславливающих опасность микробного загрязнения подземных вод, - размещение свалок бытового мусора.</p> <p>предусмотреть: - проводить регулирование любого нового строительства, а также бурение новых скважин; - своевременно выполнять мероприятия по санитарному благоустройству территории; - бурение новых скважин и новое строительство, связанное с нарушением почвенного покрова, производить при обязательном согласовании с центром государственного санитарно-эпидемиологического контроля.</p> <p>ЗСО действующей водозаборной скважины №1631/122 второго пояса проходит на расстоянии 37,0м от источника водозабора.</p> |

КАРТА (ПЛАН)

**Зоны с особыми условиями использования территорий –
зоны санитарной охраны действующей водозаборной скважины МУП ЖКХ «ПКК
Собинского района» № 1631/122 второго пояса, расположенной
по адресу: Владимирская область, Собинский район, д. Сулуково
(наименование объекта)**

Сведения о местоположении границ зоны с особыми условиями использования территорий

1. Система координат: МСК-33, зона 1

2. Сведения о характерных точках границ зоны с особыми условиями использования территорий

| Обозначение характерных точек границ | Координаты, м | | Метод определения координат и средняя квадратическая погрешность положения характерной точки (М t),м | Описание закрепле- ния точки |
|--|---------------|-----------|--|------------------------------------|
| | X | Y | | |
| 1 | 2 | 3 | 4 | 5 |
| 1 | 194762,01 | 198411,39 | Аналитический 2.5 | - |
| 2 | 194761,90 | 198413,69 | Аналитический 2.5 | - |
| 3 | 194761,65 | 198415,98 | Аналитический 2.5 | - |
| 4 | 194761,26 | 198418,24 | Аналитический 2.5 | - |
| 5 | 194760,73 | 198420,48 | Аналитический 2.5 | - |
| 6 | 194760,06 | 198422,69 | Аналитический 2.5 | - |
| 7 | 194759,25 | 198424,84 | Аналитический 2.5 | - |
| 8 | 194758,32 | 198426,94 | Аналитический 2.5 | - |
| 9 | 194757,25 | 198428,98 | Аналитический 2.5 | - |
| 10 | 194756,06 | 198430,95 | Аналитический 2.5 | - |
| 11 | 194754,74 | 198432,84 | Аналитический 2.5 | - |
| 12 | 194753,32 | 198434,65 | Аналитический 2.5 | - |
| 13 | 194751,78 | 198436,36 | Аналитический 2.5 | - |
| 14 | 194750,14 | 198437,98 | Аналитический 2.5 | - |
| 15 | 194748,40 | 198439,48 | Аналитический 2.5 | - |
| 16 | 194746,58 | 198440,88 | Аналитический 2.5 | - |
| 17 | 194744,67 | 198442,17 | Аналитический 2.5 | - |
| 18 | 194742,68 | 198443,33 | Аналитический 2.5 | - |
| 19 | 194740,62 | 198444,36 | Аналитический 2.5 | - |
| 20 | 194738,51 | 198445,27 | Аналитический 2.5 | - |
| 21 | 194736,34 | 198446,04 | Аналитический 2.5 | - |
| 22 | 194734,13 | 198446,68 | Аналитический 2.5 | - |
| 23 | 194731,88 | 198447,17 | Аналитический 2.5 | - |
| 24 | 194729,61 | 198447,53 | Аналитический 2.5 | - |
| 25 | 194727,32 | 198447,74 | Аналитический 2.5 | - |
| 26 | 194725,01 | 198447,81 | Аналитический 2.5 | - |
| 27 | 194722,71 | 198447,74 | Аналитический 2.5 | - |
| 28 | 194720,42 | 198447,53 | Аналитический 2.5 | - |
| 29 | 194718,15 | 198447,17 | Аналитический 2.5 | - |
| 30 | 194715,90 | 198446,68 | Аналитический 2.5 | - |
| 31 | 194713,69 | 198446,04 | Аналитический 2.5 | - |
| 32 | 194711,52 | 198445,27 | Аналитический 2.5 | - |
| 33 | 194709,41 | 198444,36 | Аналитический 2.5 | - |
| 34 | 194707,35 | 198443,33 | Аналитический 2.5 | - |
| 35 | 194705,36 | 198442,17 | Аналитический 2.5 | - |
| 36 | 194703,45 | 198440,88 | Аналитический 2.5 | - |
| 37 | 194701,63 | 198439,48 | Аналитический 2.5 | - |
| 38 | 194699,89 | 198437,98 | Аналитический 2.5 | - |
| 39 | 194698,25 | 198436,36 | Аналитический 2.5 | - |
| 40 | 194696,71 | 198434,65 | Аналитический 2.5 | - |
| 41 | 194695,29 | 198432,84 | Аналитический 2.5 | - |
| 42 | 194693,97 | 198430,95 | Аналитический 2.5 | - |

| | | | | |
|-----|-----------|-----------|-------------------|---|
| 43 | 194692,78 | 198428,98 | Аналитический 2.5 | - |
| 44 | 194691,71 | 198426,94 | Аналитический 2.5 | - |
| 45 | 194690,78 | 198424,84 | Аналитический 2.5 | - |
| 46 | 194689,97 | 198422,69 | Аналитический 2.5 | - |
| 47 | 194689,30 | 198420,48 | Аналитический 2.5 | - |
| 48 | 194688,77 | 198418,24 | Аналитический 2.5 | - |
| 49 | 194688,38 | 198415,98 | Аналитический 2.5 | - |
| 50 | 194688,13 | 198413,69 | Аналитический 2.5 | - |
| 51 | 194688,02 | 198411,39 | Аналитический 2.5 | - |
| 52 | 194688,06 | 198409,09 | Аналитический 2.5 | - |
| 53 | 194688,23 | 198406,79 | Аналитический 2.5 | - |
| 54 | 194688,56 | 198404,52 | Аналитический 2.5 | - |
| 55 | 194689,02 | 198402,26 | Аналитический 2.5 | - |
| 56 | 194689,62 | 198400,04 | Аналитический 2.5 | - |
| 57 | 194690,36 | 198397,86 | Аналитический 2.5 | - |
| 58 | 194691,23 | 198395,73 | Аналитический 2.5 | - |
| 59 | 194692,23 | 198393,66 | Аналитический 2.5 | - |
| 60 | 194693,36 | 198391,65 | Аналитический 2.5 | - |
| 61 | 194694,61 | 198389,72 | Аналитический 2.5 | - |
| 62 | 194695,99 | 198387,87 | Аналитический 2.5 | - |
| 63 | 194697,47 | 198386,11 | Аналитический 2.5 | - |
| 64 | 194699,06 | 198384,45 | Аналитический 2.5 | - |
| 65 | 194700,75 | 198382,89 | Аналитический 2.5 | - |
| 66 | 194702,53 | 198381,43 | Аналитический 2.5 | - |
| 67 | 194704,40 | 198380,09 | Аналитический 2.5 | - |
| 68 | 194706,35 | 198378,87 | Аналитический 2.5 | - |
| 69 | 194708,37 | 198377,77 | Аналитический 2.5 | - |
| 70 | 194710,46 | 198376,80 | Аналитический 2.5 | - |
| 71 | 194712,60 | 198375,96 | Аналитический 2.5 | - |
| 72 | 194714,79 | 198375,26 | Аналитический 2.5 | - |
| 73 | 194717,02 | 198374,69 | Аналитический 2.5 | - |
| 74 | 194719,28 | 198374,26 | Аналитический 2.5 | - |
| 75 | 194721,57 | 198373,98 | Аналитический 2.5 | - |
| 76 | 194723,86 | 198373,83 | Аналитический 2.5 | - |
| 77 | 194726,17 | 198373,83 | Аналитический 2.5 | - |
| 78 | 194728,46 | 198373,98 | Аналитический 2.5 | - |
| 79 | 194730,75 | 198374,26 | Аналитический 2.5 | - |
| 80 | 194733,01 | 198374,69 | Аналитический 2.5 | - |
| 81 | 194735,24 | 198375,26 | Аналитический 2.5 | - |
| 82 | 194737,43 | 198375,96 | Аналитический 2.5 | - |
| 83 | 194739,57 | 198376,80 | Аналитический 2.5 | - |
| 84 | 194741,66 | 198377,77 | Аналитический 2.5 | - |
| 85 | 194743,68 | 198378,87 | Аналитический 2.5 | - |
| 86 | 194745,63 | 198380,09 | Аналитический 2.5 | - |
| 87 | 194747,50 | 198381,43 | Аналитический 2.5 | - |
| 88 | 194749,28 | 198382,89 | Аналитический 2.5 | - |
| 89 | 194750,97 | 198384,45 | Аналитический 2.5 | - |
| 90 | 194752,56 | 198386,11 | Аналитический 2.5 | - |
| 91 | 194754,04 | 198387,87 | Аналитический 2.5 | - |
| 92 | 194755,42 | 198389,72 | Аналитический 2.5 | - |
| 93 | 194756,67 | 198391,65 | Аналитический 2.5 | - |
| 94 | 194757,80 | 198393,66 | Аналитический 2.5 | - |
| 95 | 194758,80 | 198395,73 | Аналитический 2.5 | - |
| 96 | 194759,67 | 198397,86 | Аналитический 2.5 | - |
| 97 | 194760,41 | 198400,04 | Аналитический 2.5 | - |
| 98 | 194761,01 | 198402,26 | Аналитический 2.5 | - |
| 99 | 194761,47 | 198404,52 | Аналитический 2.5 | - |
| 100 | 194761,80 | 198406,79 | Аналитический 2.5 | - |
| 101 | 194761,97 | 198409,09 | Аналитический 2.5 | - |
| 1 | 194762,01 | 198411,39 | Аналитический 2.5 | - |

КАРТА (ПЛАН)

**Зоны с особыми условиями использования территорий –
зоны санитарной охраны действующей водозаборной скважины МУП ЖКХ «ПКК
Собинского района» № 1631/122 второго пояса, расположенной
по адресу: Владимирская область, Собинский район, д. Сулуково
(наименование объекта)**

Сведения о местоположении границ зоны с особыми условиями использования территорий

3. Сведения о частях границ зоны с особыми условиями использования территорий

| Обозначение части границ | | Описание прохождения части границ |
|--------------------------|----------|-----------------------------------|
| от точки | до точки | |
| 1 | 2 | 3 |
| - | - | - |

КАРТА (ПЛАН)

Зоны с особыми условиями использования территорий –
 зоны санитарной охраны действующей водозаборной скважины МУП ЖКХ «ПКК Собинского района» № 1631/122
 второго пояса, расположенной по адресу: Владимирская область, Собинский район, д. Сулуково

План границ зоны с особыми условиями использования территорий

Согласовано: И.о. директора МУП ЖКХ «ПКК Собинского района» _____ Серов С.В.

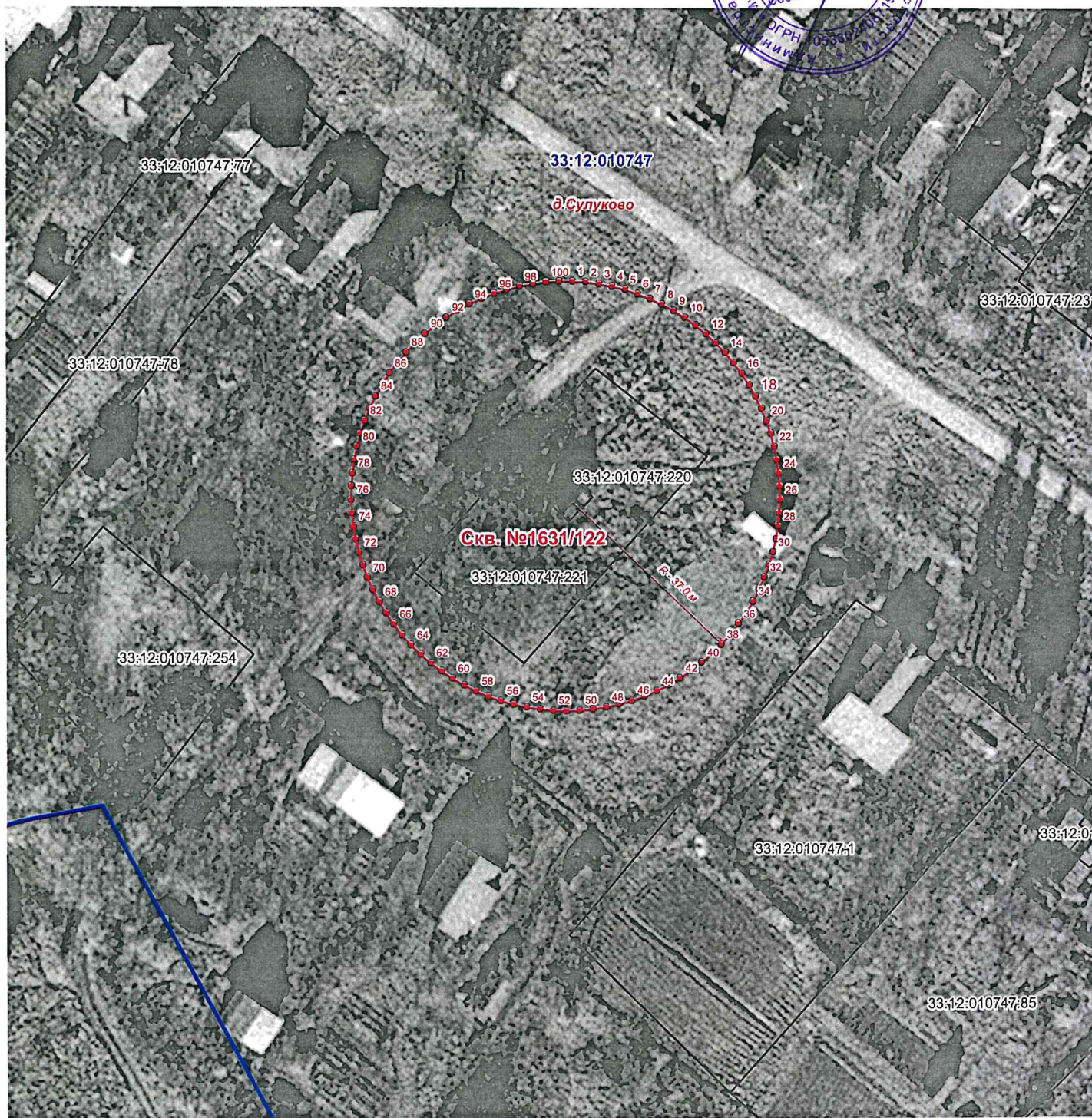

Условные обозначения:

 - граница зоны с особыми условиями использования территории

● 1 - номер характерной точки

 - граница кадастрового квартала

R – 37.0 м. - радиус зоны санитарной охраны (метр)

Масштаб 1:1000

Кадастровый инженер
 33-16-158



И.С. Аксенов
 10.11.2021 г.

КАРТА (ПЛАН)

**Зоны с особыми условиями использования территорий –
зоны санитарной охраны действующей водозаборной скважины МУП ЖКХ «ПКК
Собинского района» № 1631/122 третьего пояса, расположенной
по адресу: Владимирская область, Собинский район, д. Сулуково**
(наименование объекта)

Титульный лист

1. Сведения о заказчике землеустроительных работ:

О физическом лице: -

Фамилия, имя, отчество (отчество указывается при наличии) -

О юридическом лице, органе государственной власти, органе местного самоуправления:

Полное наименование: **Муниципальное унитарное предприятие**

**жилищно-коммунального хозяйства «Производственная коммунальная компания
Собинского района»**

Страна регистрации (инкорпорации) (указывается в отношении иностранного
юридического лица) _____

Фамилия и инициалы уполномоченного представителя, его должность,
реквизиты доверенности (если представитель действует по доверенности)

Серов Сергей Владимирович – И.о. директора МУП ЖКХ «ПКК Собинского района»

Подпись  С.В. Серов

Дата «15» 11 2021 г.

Место для отписки печати заказчика

2. Сведения об исполнителе землеустроительных работ:

Об индивидуальном предпринимателе:

ОГРНИП 321332800003119

Фамилия, имя, отчество - Аксенов Илья Сергеевич

(отчество указывается при наличии)

Идентификационный номер налогоплательщика ИНН 332301373896Контактный телефон и почтовый адрес тел. 89056128760600000, Владимир, ул. Гагарина, д.13, оф.330, эл.почта: iita@mail.ruНомер квалификационного аттестата кадастрового инженера (если исполнителем является кадастровый инженер) 33-16-458

О юридическом лице:

Полное наименование: -

Основной государственный регистрационный номер -;

ИНН -

Контактный телефон и юр. адрес: -

Фамилия и инициалы уполномоченного представителя юридического лица, его должность, реквизиты доверенности (если представитель действует по доверенности) -

Сведения о кадастровом инженере 33-16-458

Подпись



И.С. Аксенов

Дата «15» 11 2021 г.

Место для отриски печати лица, составившего карту (план) зоны с особыми условиями использования территорий

3. Сведения о согласовании карты (плана) зоны с особыми условиями использования территорий

Полное наименование органа (организации), с которым осуществляется согласование, фамилия и инициалы уполномоченного лица, его должность:

Муниципальное унитарное предприятие жилищно-коммунального хозяйства «Производственная коммунальная компания Собинского района» - Серов Сергей Владимирович, Исполняющий обязанности директора МУП ЖКХ «ПКК Собинского района»

Реквизиты письма (дата и номер, если согласование оформлено в виде письма)

Подпись



С.В. Серов

Дата «15» 11 2021 г.

Место для отриски печати органа (организации), с которым осуществляется согласование

4. Информация о передаче карты (плана) зоны с особыми условиями использования территории в государственный фонд данных, полученных в результате проведения землеустройства:

Регистрационный N _____ - _____

Дата передачи "___" _____. 2021 г.

Собинский отдел Управления Росреестра по Владимирской области

(наименование органа (организации), осуществляющего хранение
землеустроительной документации)

КАРТА (ПЛАН)

**Зоны с особыми условиями использования территорий –
зоны санитарной охраны действующей водозаборной скважины МУП ЖКХ «ПКХ
Собинского района» № 1631/122 третьего пояса, расположенной
по адресу: Владимирская область, Собинский район, д. Сулуково
(наименование объекта)**

| N п/п | Содержание | Номера листов |
|----------|--|---------------|
| 1 | 2 | 3 |
| 1. | Основания для проведения землеустроительных работ и исходные данные | 4 |
| 2. | Сведения об объекте зоны с особыми условиями использования территорий | 5 |
| 3. | Сведения о местоположении границ зоны с особыми условиями использования территорий | 6 |
| 4. | План границ зоны с особыми условиями использования территорий | 9 |
| 5. | Приложение | |

КАРТА (ПЛАН)

**Зоны с особыми условиями использования территорий –
зоны санитарной охраны действующей водозаборной скважины МУП ЖКХ «ПКК
Собинского района» № 1631/122 третьего пояса, расположенной
по адресу: Владимирская область, Собинский район, д. Сулуково
(наименование объекта)**

Основания для проведения землеустроительных работ и исходные данные

Перечень документов

| N п/п | Наименование и реквизиты документа | Сведения об органе (организации), подготовившем или принявшем документ |
|----------|---|---|
| 1 | 2 | 3 |
| 1 | Проект зоны санитарной охраны водозаборной скважины №1631/122 МУП ЖКХ «ПКК Собинского района» (Собинский р-н, д. Сулуково) | ИП Гуленков Д.Д 20.04.2021г |
| 2 | Санитарно-эпидемиологическое заключение №33.ВЛ.15.000.Т.000015.06.21 от 10.06.2021г | Федеральная служба по надзору в сфере защиты прав потребителей и благополучия человека |
| 3 | Экспертное заключение №1062 от 14.05.2021г. | Федеральное бюджетное учреждение здравоохранения «Центр гигиены и эпидемиологии в Владимирской области» |
| 4 | Ортофотопланы М 1:2 000 2009г. | ООО «Научно- производственное аэрогеодезическое предприятие «Меридиан +» |

КАРТА (ПЛАН)

**Зоны с особыми условиями использования территорий –
зоны санитарной охраны действующей водозаборной скважины МУП ЖКХ «ПКК
Собинского района» № 1631/122 третьего пояса, расположенной
по адресу: Владимирская область, Собинский район, д. Сулуково
(наименование объекта)**

Сведения зоны с особыми условиями использования территорий

| N п/п | Характеристики зоны с особыми условиями использования территорий | Описание характеристик |
|----------|---|---|
| 1 | 2 | 3 |
| 1. | Местоположение зоны с особыми условиями использования территорий | Владимирская область, Собинский район, д. Сулуково |
| 2. | Площадь зоны с особыми условиями использования территорий +/- величина погрешности определения площади (P +/- Дельта P) | 215513 кв.м. +/- 4062 кв.м. |
| 3. | Иные характеристики зоны с особыми условиями использования территорий | <p><u>зона санитарной охраны действующей водозаборной скважины №1631/122 третьего пояса</u> Запрещается: - закачка отработанных вод в подземные горизонты, подземное складирование токсичных отходов, которые могут привести к химическому загрязнению водоносного горизонта; - размещение складов горюче-смазочных материалов, ядохимикатов и других объектов, обуславливающих опасность химического загрязнения подземных вод; - размещение кладбищ, скотомогильников, полей ассенизации, навозохранилищ, силосных траншей, а также других сельскохозяйственных объектов, обуславливающих опасность микробного загрязнения подземных вод, - размещение свалок бытового мусора.</p> <p>предусмотреть: - проводить регулирование любого нового строительства, а также бурение новых скважин; - своевременно выполнять мероприятия по санитарному благоустройству территории; - бурение новых скважин и новое строительство, связанное с нарушением почвенного покрова, производить при обязательном согласовании с центром государственного санитарно-эпидемиологического контроля.</p> <p>ЗСО действующей водозаборной скважины №1631/122 третьего пояса проходит на расстоянии 262,0м от источника водозабора.</p> |

КАРТА (ПЛАН)

**Зоны с особыми условиями использования территорий –
зоны санитарной охраны действующей водозаборной скважины МУП ЖКХ «ПКК
Собинского района» № 1631/122 третьего пояса, расположенной
по адресу: Владимирская область, Собинский район, д. Сулуково
(наименование объекта)**

Сведения о местоположении границ зоны с особыми условиями использования территорий

1. Система координат: МСК-33, зона 1

2. Сведения о характерных точках границ зоны с особыми условиями использования территорий

| Обозначение характерных точек границ | Координаты, м | | Метод определения координат и средняя квадратическая погрешность положения характерной точки (M t), м | Описание закрепле- ния точки |
|--|---------------|-----------|---|------------------------------------|
| | X | Y | | |
| 1 | 2 | 3 | 4 | 5 |
| 1 | 194986,59 | 198415,33 | Аналитический 2.5 | - |
| 2 | 194985,83 | 198431,61 | Аналитический 2.5 | - |
| 3 | 194984,06 | 198447,81 | Аналитический 2.5 | - |
| 4 | 194981,29 | 198463,87 | Аналитический 2.5 | - |
| 5 | 194977,52 | 198479,72 | Аналитический 2.5 | - |
| 6 | 194972,78 | 198495,31 | Аналитический 2.5 | - |
| 7 | 194967,07 | 198510,58 | Аналитический 2.5 | - |
| 8 | 194960,43 | 198525,46 | Аналитический 2.5 | - |
| 9 | 194952,87 | 198539,90 | Аналитический 2.5 | - |
| 10 | 194944,43 | 198553,84 | Аналитический 2.5 | - |
| 11 | 194935,14 | 198567,23 | Аналитический 2.5 | - |
| 12 | 194925,04 | 198580,01 | Аналитический 2.5 | - |
| 13 | 194914,16 | 198592,15 | Аналитический 2.5 | - |
| 14 | 194902,55 | 198603,58 | Аналитический 2.5 | - |
| 15 | 194890,24 | 198614,27 | Аналитический 2.5 | - |
| 16 | 194877,30 | 198624,17 | Аналитический 2.5 | - |
| 17 | 194863,77 | 198633,25 | Аналитический 2.5 | - |
| 18 | 194849,70 | 198641,47 | Аналитический 2.5 | - |
| 19 | 194835,15 | 198648,80 | Аналитический 2.5 | - |
| 20 | 194820,16 | 198655,21 | Аналитический 2.5 | - |
| 21 | 194804,81 | 198660,68 | Аналитический 2.5 | - |
| 22 | 194789,15 | 198665,19 | Аналитический 2.5 | - |
| 23 | 194773,24 | 198668,71 | Аналитический 2.5 | - |
| 24 | 194757,14 | 198671,23 | Аналитический 2.5 | - |
| 25 | 194740,91 | 198672,75 | Аналитический 2.5 | - |
| 26 | 194724,62 | 198673,25 | Аналитический 2.5 | - |
| 27 | 194708,34 | 198672,75 | Аналитический 2.5 | - |
| 28 | 194692,11 | 198671,23 | Аналитический 2.5 | - |
| 29 | 194676,01 | 198668,71 | Аналитический 2.5 | - |
| 30 | 194660,10 | 198665,19 | Аналитический 2.5 | - |
| 31 | 194644,44 | 198660,68 | Аналитический 2.5 | - |
| 32 | 194629,09 | 198655,21 | Аналитический 2.5 | - |
| 33 | 194614,10 | 198648,80 | Аналитический 2.5 | - |
| 34 | 194599,55 | 198641,47 | Аналитический 2.5 | - |
| 35 | 194585,48 | 198633,25 | Аналитический 2.5 | - |
| 36 | 194571,95 | 198624,17 | Аналитический 2.5 | - |
| 37 | 194559,01 | 198614,27 | Аналитический 2.5 | - |
| 38 | 194546,70 | 198603,58 | Аналитический 2.5 | - |
| 39 | 194535,09 | 198592,15 | Аналитический 2.5 | - |
| 40 | 194524,21 | 198580,01 | Аналитический 2.5 | - |
| 41 | 194514,11 | 198567,23 | Аналитический 2.5 | - |
| 42 | 194504,82 | 198553,84 | Аналитический 2.5 | - |

| | | | | |
|-----|-----------|-----------|-------------------|---|
| 43 | 194496,38 | 198539,90 | Аналитический 2.5 | - |
| 44 | 194488,82 | 198525,46 | Аналитический 2.5 | - |
| 45 | 194482,18 | 198510,58 | Аналитический 2.5 | - |
| 46 | 194476,47 | 198495,31 | Аналитический 2.5 | - |
| 47 | 194471,73 | 198479,72 | Аналитический 2.5 | - |
| 48 | 194467,96 | 198463,87 | Аналитический 2.5 | - |
| 49 | 194465,19 | 198447,81 | Аналитический 2.5 | - |
| 50 | 194463,42 | 198431,61 | Аналитический 2.5 | - |
| 51 | 194462,66 | 198415,33 | Аналитический 2.5 | - |
| 52 | 194462,91 | 198399,04 | Аналитический 2.5 | - |
| 53 | 194464,18 | 198382,79 | Аналитический 2.5 | - |
| 54 | 194466,45 | 198366,65 | Аналитический 2.5 | - |
| 55 | 194469,72 | 198350,69 | Аналитический 2.5 | - |
| 56 | 194473,98 | 198334,96 | Аналитический 2.5 | - |
| 57 | 194479,21 | 198319,52 | Аналитический 2.5 | - |
| 58 | 194485,39 | 198304,44 | Аналитический 2.5 | - |
| 59 | 194492,49 | 198289,78 | Аналитический 2.5 | - |
| 60 | 194500,49 | 198275,58 | Аналитический 2.5 | - |
| 61 | 194509,36 | 198261,91 | Аналитический 2.5 | - |
| 62 | 194519,06 | 198248,81 | Аналитический 2.5 | - |
| 63 | 194529,56 | 198236,35 | Аналитический 2.5 | - |
| 64 | 194540,81 | 198224,56 | Аналитический 2.5 | - |
| 65 | 194552,77 | 198213,49 | Аналитический 2.5 | - |
| 66 | 194565,40 | 198203,19 | Аналитический 2.5 | - |
| 67 | 194578,64 | 198193,69 | Аналитический 2.5 | - |
| 68 | 194592,45 | 198185,04 | Аналитический 2.5 | - |
| 69 | 194606,77 | 198177,26 | Аналитический 2.5 | - |
| 70 | 194621,55 | 198170,38 | Аналитический 2.5 | - |
| 71 | 194636,72 | 198164,44 | Аналитический 2.5 | - |
| 72 | 194652,23 | 198159,45 | Аналитический 2.5 | - |
| 73 | 194668,03 | 198155,44 | Аналитический 2.5 | - |
| 74 | 194684,04 | 198152,42 | Аналитический 2.5 | - |
| 75 | 194700,21 | 198150,39 | Аналитический 2.5 | - |
| 76 | 194716,48 | 198149,38 | Аналитический 2.5 | - |
| 77 | 194732,77 | 198149,38 | Аналитический 2.5 | - |
| 78 | 194749,04 | 198150,39 | Аналитический 2.5 | - |
| 79 | 194765,21 | 198152,42 | Аналитический 2.5 | - |
| 80 | 194781,22 | 198155,44 | Аналитический 2.5 | - |
| 81 | 194797,02 | 198159,45 | Аналитический 2.5 | - |
| 82 | 194812,53 | 198164,44 | Аналитический 2.5 | - |
| 83 | 194827,70 | 198170,38 | Аналитический 2.5 | - |
| 84 | 194842,48 | 198177,26 | Аналитический 2.5 | - |
| 85 | 194856,80 | 198185,04 | Аналитический 2.5 | - |
| 86 | 194870,61 | 198193,69 | Аналитический 2.5 | - |
| 87 | 194883,85 | 198203,19 | Аналитический 2.5 | - |
| 88 | 194896,48 | 198213,49 | Аналитический 2.5 | - |
| 89 | 194908,44 | 198224,56 | Аналитический 2.5 | - |
| 90 | 194919,69 | 198236,35 | Аналитический 2.5 | - |
| 91 | 194930,19 | 198248,81 | Аналитический 2.5 | - |
| 92 | 194939,89 | 198261,91 | Аналитический 2.5 | - |
| 93 | 194948,76 | 198275,58 | Аналитический 2.5 | - |
| 94 | 194956,76 | 198289,78 | Аналитический 2.5 | - |
| 95 | 194963,86 | 198304,44 | Аналитический 2.5 | - |
| 96 | 194970,04 | 198319,52 | Аналитический 2.5 | - |
| 97 | 194975,27 | 198334,96 | Аналитический 2.5 | - |
| 98 | 194979,53 | 198350,69 | Аналитический 2.5 | - |
| 99 | 194982,80 | 198366,65 | Аналитический 2.5 | - |
| 100 | 194985,07 | 198382,79 | Аналитический 2.5 | - |
| 101 | 194986,34 | 198399,04 | Аналитический 2.5 | - |
| 1 | 194986,59 | 198415,33 | Аналитический 2.5 | - |

КАРТА (ПЛАН)

**Зоны с особыми условиями использования территорий –
зоны санитарной охраны действующей водозаборной скважины МУП ЖКХ «ПКК
Собинского района» № 1631/122 третьего пояса, расположенной
по адресу: Владимирская область, Собинский район, д. Сулуково
(наименование объекта)**

Сведения о местоположении границ зоны с особыми условиями использования территорий

3. Сведения о частях границ зоны с особыми условиями использования территорий

| Обозначение части границ | | Описание прохождения части границ |
|--------------------------|----------|-----------------------------------|
| от точки | до точки | |
| 1 | 2 | 3 |
| - | - | - |

КАРТА (ПЛАН)

Зоны с особыми условиями использования территорий –
 зоны санитарной охраны действующей водозаборной скважины МУП ЖКХ «ПКК Собинского района» № 1631/122
 третьего пояса, расположенной по адресу: Владимирская область, Собинский район, д. Сулуково

План границ зоны с особыми условиями использования территории

Согласовано: И.о. директора МУП ЖКХ «ПКК Собинского района

Серов С.В.

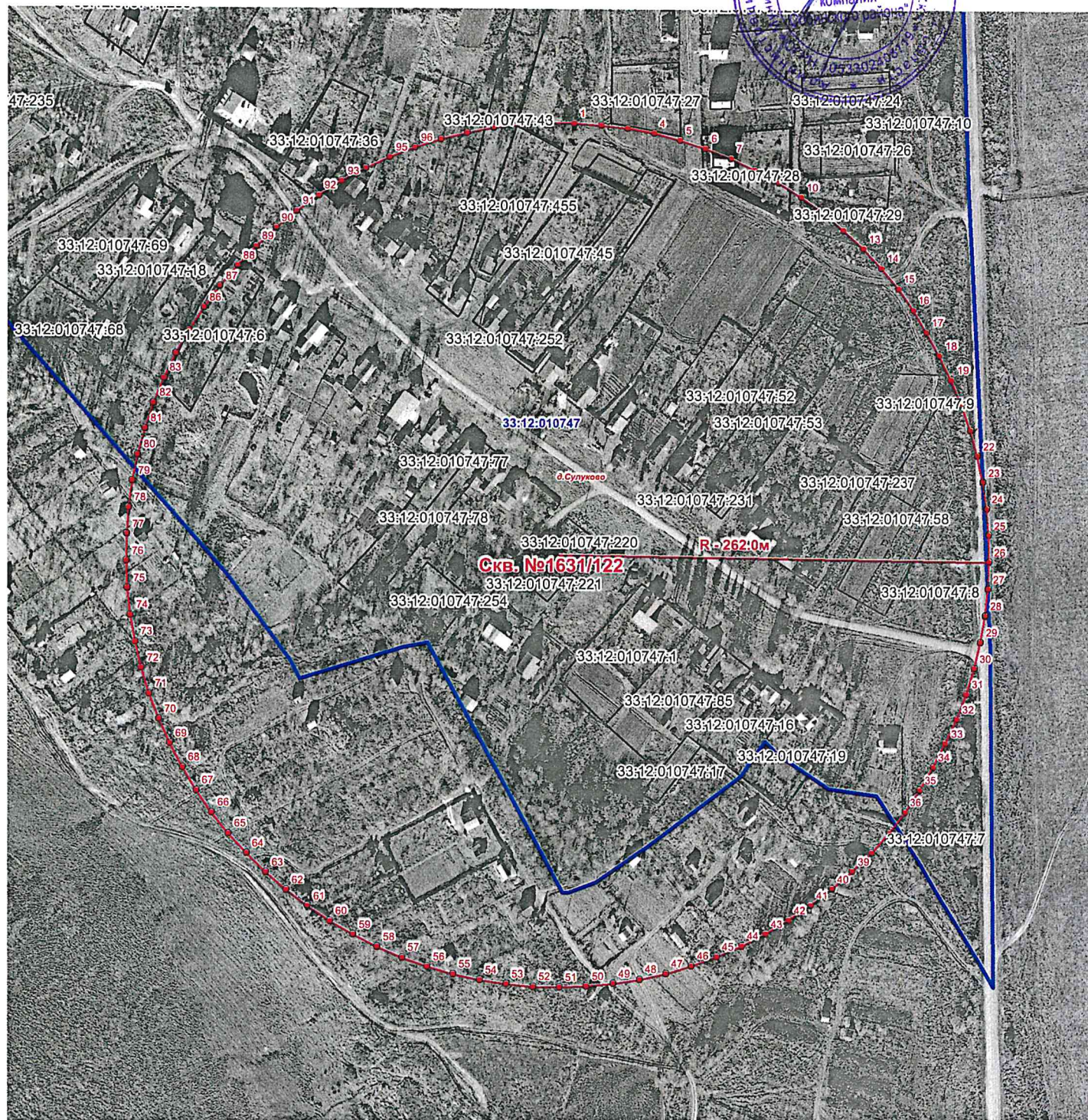

Условные обозначения:

- граница зоны с особыми условиями использования территории

• 1 - номер характерной точки

- граница кадастрового квартала

R – 262.0 м. - радиус зоны санитарной охраны (метр)

Масштаб 1:3500

Кадастровый инженер
33-16-458



И.С. Аксенов
10.11.2021 г

КАРТА (ПЛАН)

**Зоны с особыми условиями использования территорий –
зоны санитарной охраны действующей водозаборной скважины МУП ЖКХ «ПКК
Собинского района» № 1639/130 первого пояса (строгого режима), расположенной
по адресу: Владимирская область, Собинский район, д. Орехово**
(наименование объекта)

Титульный лист

1. Сведения о заказчике землеустроительных работ:

О физическом лице: -

Фамилия, имя, отчество (отчество указывается при наличии) -

О юридическом лице, органе государственной власти, органе местного самоуправления:

Полное наименование: **Муниципальное унитарное предприятие**

**жилищно-коммунального хозяйства «Производственная коммунальная компания
Собинского района»**

Страна регистрации (инкорпорации) (указывается в отношении иностранного
юридического лица) _____

Фамилия и инициалы уполномоченного представителя, его должность,
реквизиты доверенности (если представитель действует по доверенности)

Серов Сергей Владимирович – И.о. директора МУП ЖКХ «ПКК Собинского района»

Подпись  С.В. Серов

Дата «10» 11 2021 г.

Место для оттиска печати заказчика



2. Сведения об исполнителе землеустроительных работ:

Об индивидуальном предпринимателе:

ОГРНИП 321332800003119

Фамилия, имя, отчество - Аксенов Илья Сергеевич
(отчество указывается при наличии)Идентификационный номер налогоплательщика ИНН 332301373896Контактный телефон и почтовый адрес тел. 89056128760
600000, Владимир, ул. Гагарина, д.13, оф.330, эл.почта: iita@mail.ruНомер квалификационного аттестата кадастрового инженера (если исполнителем является кадастровый инженер) 33-16-458

О юридическом лице:

Полное наименование: -

Основной государственный регистрационный номер -;

ИНН -

Контактный телефон и юр. адрес: -

Фамилия и инициалы уполномоченного представителя юридического лица, его должность, реквизиты доверенности (если представитель действует по доверенности) -

Сведения о кадастровом инженере -

Подпись  И.С. Аксенов

Дата «10» 11 2021 г.



Место для отриски печати лица, составившего карту (план) зоны с особыми условиями использования территорий

3. Сведения о согласовании карты (плана) зоны с особыми условиями использования территорий

Полное наименование органа (организации), с которым осуществляется согласование, фамилия и инициалы уполномоченного лица, его должность:

Муниципальное унитарное предприятие жилищно-коммунального хозяйства «Производственная коммунальная компания Собинского района» - Серов Сергей Владимирович, Исполняющий обязанности директора МУП ЖКХ «ПКК Собинского района»

Реквизиты письма (дата и номер, если согласование оформлено в виде письма)

Подпись  С.В. Серов

Дата «10» 11 2021 г.

Место для отриски печати органа (организации), с которым осуществляется согласование



4. Информация о передаче карты (плана) зоны с особыми условиями использования территории в государственный фонд данных, полученных в результате проведения землеустройства:

Регистрационный N _____ - _____

Дата передачи " __ " _____ 2021 г.

Собинский отдел Управления Росреестра по Владимирской области

(наименование органа (организации), осуществляющего хранение
землеустроительной документации)

КАРТА (ПЛАН)

**Зоны с особыми условиями использования территорий –
зоны санитарной охраны действующей водозаборной скважины МУП ЖКХ «ПКК
Собинского района» № 1639/130 первого пояса (строгого режима), расположенной
по адресу: Владимирская область, Собинский район, д. Орехово
(наименование объекта)**

| N п/п | Содержание | Номера листов |
|----------|--|---------------|
| 1 | 2 | 3 |
| 1. | Основания для проведения землеустроительных работ и исходные данные | 4 |
| 2. | Сведения об объекте зоны с особыми условиями использования территорий | 5 |
| 3. | Сведения о местоположении границ зоны с особыми условиями использования территорий | 6 |
| 4. | План границ зоны с особыми условиями использования территорий | 9 |
| 5. | Приложение | |

КАРТА (ПЛАН)

**Зоны с особыми условиями использования территорий –
зоны санитарной охраны действующей водозаборной скважины МУП ЖКХ «ПКК
Собинского района» № 1639/130 первого пояса (строгого режима), расположенной
по адресу: Владимирская область, Собинский район, д. Орехово
(наименование объекта)**

Основания для проведения землеустроительных работ и исходные данные

Перечень документов

| N п/п | Наименование и реквизиты документа | Сведения об органе (организации), подготовившем или принявшем документ |
|----------|--|---|
| 1 | 2 | 3 |
| 1 | Проект зоны санитарной охраны водозаборной скважины №1639/130 МУП ЖКХ «ПКК Собинского района» (Собинский р-н, д. Орехово) | ИП Гуленков Д.Д. 20.04.2021г |
| 2 | Санитарно-эпидемиологическое заключение №33.ВЛ.15.000.Т.000005.06.21 от 10.06.2021г | Федеральная служба по надзору в сфере защиты прав потребителей и благополучия человека |
| 3 | Экспертное заключение №1049 от 13.05.2021г. | Федеральное бюджетное учреждение здравоохранения «Центр гигиены и эпидемиологии в Владимирской области» |
| 4 | Ортофотопланы М 1:2 000 2009г. | ООО «Научно- производственное аэрогеодезическое предприятие «Меридиан +» |

КАРТА (ПЛАН)

**Зоны с особыми условиями использования территорий –
зоны санитарной охраны действующей водозаборной скважины МУП ЖКХ «ПКК
Собинского района» № 1639/130 первого пояса (строгого режима), расположенной
по адресу: Владимирская область, Собинский район, д. Орехово
(наименование объекта)**

Сведения зоны с особыми условиями использования территорий

| N п/п | Характеристики зоны с особыми условиями использования территорий | Описание характеристик |
|----------|---|--|
| 1 | 2 | 3 |
| 1. | Местоположение зоны с особыми условиями использования территорий | Владимирская область, Собинский район, д. Орехово |
| 2. | Площадь зоны с особыми условиями использования территорий +/- величина погрешности определения площади (P +/- Дельта P) | 1651 кв.м. +/- 356 кв.м. |
| 3. | Иные характеристики зоны с особыми условиями использования территорий | <p><u>зона санитарной охраны действующей водозаборной скважины №1639/130 первого пояса (строгого режима) запрещается:</u></p> <ul style="list-style-type: none"> - все виды строительства, не имеющие непосредственного отношения к эксплуатации, расширению, реконструкции водозаборных сооружений, в том числе прокладка трубопроводов различного назначения; - размещение жилых и хозяйственно-бытовых зданий, нахождение посторонних лиц; - применение ядохимикатов и удобрений. <p>предусмотреть:</p> <ul style="list-style-type: none"> - территория должна быть спланирована для отвода поверхностного стока за ее пределы, озеленена, огорожена и обеспечена охраной, дорожки к сооружениям должны иметь твердое покрытие; - завести журнал для фиксации времени и значений замеров уровня воды в скважине и фактических водоотборов; - журнал для отметок всех замеченных недостатков, мерах и сроках их устранения, а также технического обслуживания и ремонта насосного оборудования; - водозабор должен быть оборудован аппаратурой для систематического контроля соответствия фактического дебита, уровней воды и отбора проб воды. <p>ЗСО действующей водозаборной скважины 1639/130 первого пояса (строгого режима) проходит по границе земельного участка с кадастровым номером 33:12:010745:137 размером 30м на юг, 53м на запад, 35м на север, 53м на запад, минимальный радиус для скважины 10 м.</p> |

КАРТА (ПЛАН)

**Зоны с особыми условиями использования территорий –
зоны санитарной охраны действующей водозаборной скважины МУП ЖКХ «ПКК
Собинского района» № 1639/130 первого пояса (строгого режима), расположенной
по адресу: Владимирская область, Собинский район, д. Орехово
(наименование объекта)**

Сведения о местоположении границ зоны с особыми условиями использования территорий

1. Система координат: МСК-33, зона 1

2. Сведения о характерных точках границ зоны с особыми условиями использования территорий

| Обозначение характерных точек границ | Координаты, м | | Метод определения координат и средняя квадратическая погрешность положения характерной точки (M t), м | Описание закрепле- ния точки |
|--|---------------|-----------|--|------------------------------------|
| | X | Y | | |
| 1 | 2 | 3 | 4 | 5 |
| 1 | 194119,97 | 188864,05 | Аналитический 2.5 | - |
| 2 | 194119,87 | 188897,84 | Аналитический 2.5 | - |
| 3 | 194066,64 | 188894,37 | Аналитический 2.5 | - |
| 4 | 194066,64 | 188866,17 | Аналитический 2.5 | - |
| 1 | 194119,97 | 188864,05 | Аналитический 2.5 | - |

КАРТА (ПЛАН)

**Зоны с особыми условиями использования территорий –
зоны санитарной охраны действующей водозаборной скважины МУП ЖКХ «ПКК
Собинского района» № 1639/130 первого пояса (строгого режима), расположенной
по адресу: Владимирская область, Собинский район, д. Орехово
(наименование объекта)**

Сведения о местоположении границ зоны с особыми условиями использования территорий

3. Сведения о частях границ зоны с особыми условиями использования территорий

| Обозначение части границ | | Описание прохождения части границ |
|--------------------------|----------|-----------------------------------|
| от точки | до точки | |
| 1 | 2 | 3 |
| - | - | - |

КАРТА (ПЛАН)

Зоны с особыми условиями использования территорий –
 зоны санитарной охраны действующей водозаборной скважины МУП ЖКХ «ПКК Собинского района» № 1639/130
 первого пояса (строгого режима), расположенной по адресу: Владимирская область, Собинский район, д. Орехово

План границ зоны с особыми условиями использования территорий

Согласовано: И.о. директора МУП ЖКХ «ПКК Собинского района» Серов С.В.

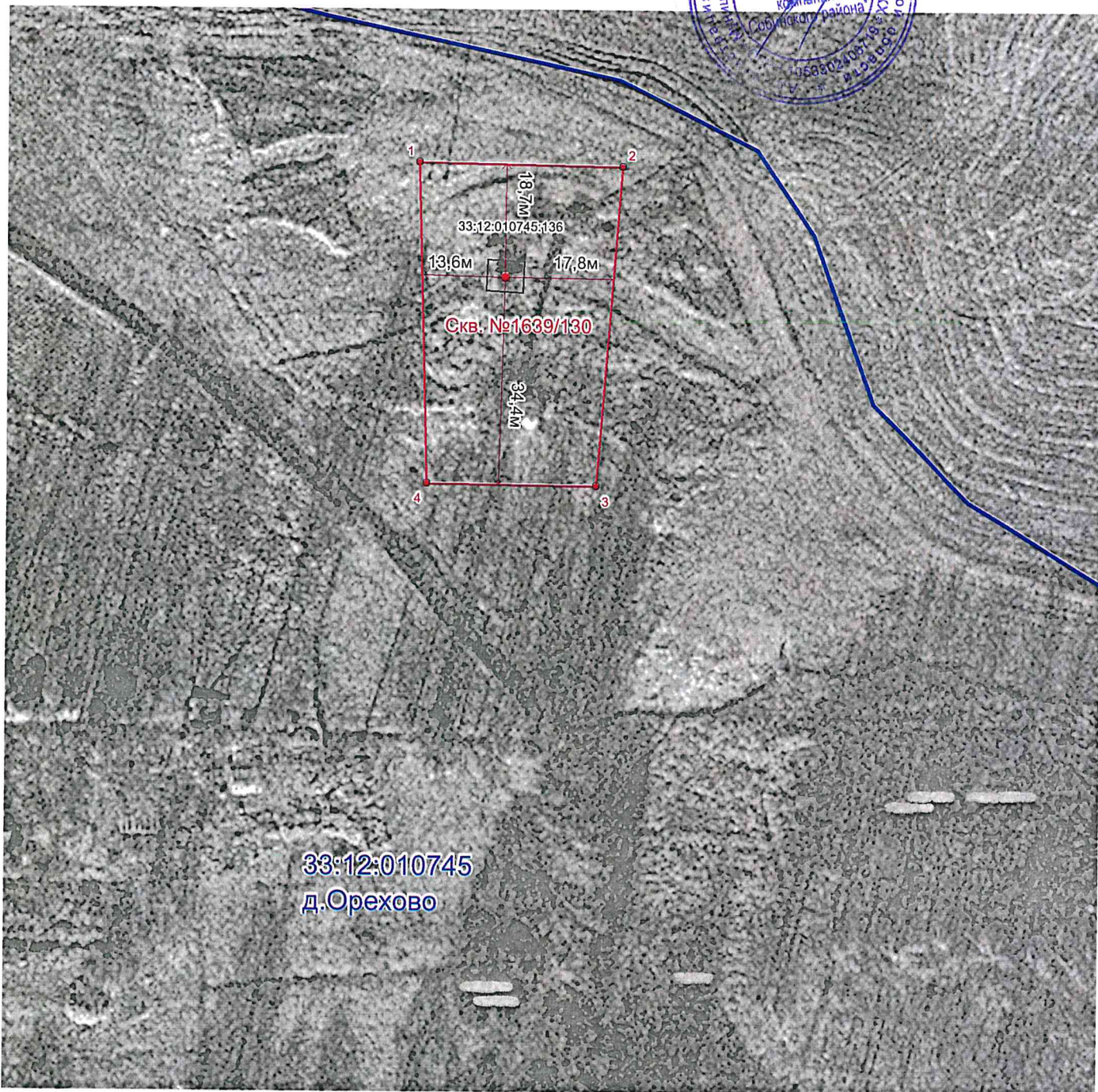

Условные обозначения:

 - граница зоны с особыми условиями использования территории

● 1 - номер характерной точки

 - граница кадастрового квартала

17,8 м - расстояние от объекта до границы зоны санитарной охраны (метр)

Масштаб 1:1000

Кадастровый инженер
 33-16-458



И.С. Аксенов 10.11.2021 г.

КАРТА (ПЛАН)

**Зоны с особыми условиями использования территорий –
зоны санитарной охраны действующей водозаборной скважины МУП ЖКХ «ПКК
Собинского района» № 1639/130 второго пояса, расположенной
по адресу: Владимирская область, Собинский район, д. Орехово**
(наименование объекта)

Титульный лист

1. Сведения о заказчике землеустроительных работ:

О физическом лице: -

Фамилия, имя, отчество (отчество указывается при наличии) -

О юридическом лице, органе государственной власти, органе местного самоуправления:

Полное наименование: **Муниципальное унитарное предприятие**

**жилищно-коммунального хозяйства «Производственная коммунальная компания
Собинского района»**

Страна регистрации (инкорпорации) (указывается в отношении иностранного
юридического лица) _____

Фамилия и инициалы уполномоченного представителя, его должность,
реквизиты доверенности (если представитель действует по доверенности)

Серов Сергей Владимирович – И.о. директора МУП ЖКХ «ПКК Собинского района»

Подпись  С.В. Серов

Дата «10» 11 2021 г.

Место для оттиска печати заказчика

2. Сведения об исполнителе землеустроительных работ:

Об индивидуальном предпринимателе:

ОГРНИП 321332800003119

Фамилия, имя, отчество - Аксенов Илья Сергеевич

(отчество указывается при наличии) _____

Идентификационный номер налогоплательщика ИНН 332301373896Контактный телефон и почтовый адрес тел. 89056128760

600000, Владимир, ул. Гагарина, д.13, оф.330, эл.почта: iita@mail.ru

Номер квалификационного аттестата кадастрового инженера (если исполнителем является кадастровый инженер) 33-16-458

О юридическом лице:

Полное наименование: -

Основной государственный регистрационный номер -;

ИНН -

Контактный телефон и юр. адрес: -

Фамилия и инициалы уполномоченного представителя юридического лица, его должность, реквизиты доверенности (если представитель действует по доверенности) -

Сведения о кадастровом инженерере 33-16-458

Подпись

И.С. Аксенов

Дата «10» 11 2021 г.

Место для оттиска печати лица, составившего карту (план) зоны с особыми условиями использования территорий

3. Сведения о согласовании карты (плана) зоны с особыми условиями использования территорий

Полное наименование органа (организации), с которым осуществляется согласование, фамилия и инициалы уполномоченного лица, его должность:

Муниципальное унитарное предприятие жилищно-коммунального хозяйства «Производственная коммунальная компания Собинского района» - Серов Сергей Владимирович, Исполняющий обязанности директора МУП ЖКХ «ПКК Собинского района»

Реквизиты письма (дата и номер, если согласование оформлено в виде письма)

Подпись

С.В. Серов

Дата «10» 11 2021 г.

Место для оттиска печати органа (организации), с которым осуществляется согласование

4. Информация о передаче карты (плана) зоны с особыми условиями использования территории в государственный фонд данных, полученных в результате проведения землеустройства:

Регистрационный N _____ - _____

Дата передачи "___" _____ 2021 г.

Собинский отдел Управления Росреестра по Владимирской области

(наименование органа (организации), осуществляющего хранение
землеустроительной документации)

КАРТА (ПЛАН)

**Зоны с особыми условиями использования территорий –
зоны санитарной охраны действующей водозаборной скважины МУП ЖКХ «ПКК
Собинского района» № 1639/130 второго пояса, расположенной
по адресу: Владимирская область, Собинский район, д. Орехово
(наименование объекта)**

| N п/п | Содержание | Номера листов |
|----------|--|---------------|
| 1 | 2 | 3 |
| 1. | Основания для проведения землеустроительных работ и исходные данные | 4 |
| 2. | Сведения об объекте зоны с особыми условиями использования территорий | 5 |
| 3. | Сведения о местоположении границ зоны с особыми условиями использования территорий | 6 |
| 4. | План границ зоны с особыми условиями использования территорий | 9 |
| 5. | Приложение | |

КАРТА (ПЛАН)

**Зоны с особыми условиями использования территорий –
зоны санитарной охраны действующей водозаборной скважины МУП ЖКХ «ПКК
Собинского района» № 1639/130 второго пояса, расположенной
по адресу: Владимирская область, Собинский район, д. Орехово
(наименование объекта)**

Основания для проведения землеустроительных работ и исходные данные

Перечень документов

| N п/п | Наименование и реквизиты документа | Сведения об органе (организации), подготовившем или принявшем документ |
|----------|---|---|
| 1 | 2 | 3 |
| 1 | Проект зоны санитарной охраны водозаборной скважины №1639/130 МУП ЖКХ «ПКК Собинского района» (Собинский р-н, д. Орехово) | ИП Гуленков Д.Д. 20.04.2021г |
| 2 | Санитарно-эпидемиологическое заключение №33.ВЛ.15.000.Т.000005.06.21 от 10.06.2021г | Федеральная служба по надзору в сфере защиты прав потребителей и благополучия человека |
| 3 | Экспертное заключение №1049 от 13.05.2021г. | Федеральное бюджетное учреждение здравоохранения «Центр гигиены и эпидемиологии в Владимирской области» |
| 4 | Ортофотопланы М 1:2 000, 2009г. | ООО «Научно-производственное аэрогеодезическое предприятие «Меридиан +» |

КАРТА (ПЛАН)

**Зоны с особыми условиями использования территорий –
зоны санитарной охраны действующей водозаборной скважины МУП ЖКХ «ПКК
Собинского района» № 1639/130 второго пояса, расположенной
по адресу: Владимирская область, Собинский район, д. Орехово
(наименование объекта)**

Сведения зоны с особыми условиями использования территорий

| N п/п | Характеристики зоны с особыми условиями использования территорий | Описание характеристик |
|----------|---|--|
| 1 | 2 | 3 |
| 1. | Местоположение зоны с особыми условиями использования территорий | Владимирская область, Собинский район, д. Орехово |
| 2. | Площадь зоны с особыми условиями использования территорий +/- величина погрешности определения площади (Р +/- Дельта Р) | 2810 кв.м. +/- 464 кв.м. |
| 3. | Иные характеристики зоны с особыми условиями использования территорий | <p><u>зона санитарной охраны действующей водозаборной скважины №1639/130 второго пояса</u> Запрещается: - закачка отработанных вод в подземные горизонты, подземное складирование токсичных отходов, которые могут привести к химическому загрязнению водоносного горизонта; - размещение складов горюче-смазочных материалов, ядохимикатов и других объектов, обуславливающих опасность химического загрязнения подземных вод; - размещение кладбищ, скотомогильников, полей ассенизации, навозохранилищ, силосных траншей, а также других сельскохозяйственных объектов, обуславливающих опасность микробного загрязнения подземных вод, - размещение свалок бытового мусора.</p> <p>предусмотреть: - проводить регулирование любого нового строительства, а также бурение новых скважин; - своевременно выполнять мероприятия по санитарному благоустройству территории; - бурение новых скважин и новое строительство, связанное с нарушением почвенного покрова, производить при обязательном согласовании с центром государственного санитарно-эпидемиологического контроля.</p> <p>ЗСО действующей водозаборной скважины №1639/130 второго пояса проходит на расстоянии 30,0м от источника водозабора.</p> |

КАРТА (ПЛАН)

**Зоны с особыми условиями использования территорий –
зоны санитарной охраны действующей водозаборной скважины МУП ЖКХ «ПКК
Собинского района» № 1639/130 второго пояса, расположенной
по адресу: Владимирская область, Собинский район, д. Орехово
(наименование объекта)**

Сведения о местоположении границ зоны с особыми условиями использования территорий

1. Система координат: МСК-33, зона 1

2. Сведения о характерных точках границ зоны с особыми условиями использования территорий

| Обозначение характерных точек границ | Координаты, м | | Метод определения координат и средняя квадратическая погрешность положения характерной точки (M t), м | Описание закрепле- ния точки |
|--|---------------|-----------|---|------------------------------------|
| | X | Y | | |
| 1 | 2 | 3 | 4 | 5 |
| 1 | 194131,24 | 188877,24 | Аналитический 2.5 | - |
| 2 | 194130,98 | 188882,82 | Аналитический 2.5 | - |
| 3 | 194129,69 | 188888,26 | Аналитический 2.5 | - |
| 4 | 194127,41 | 188893,36 | Аналитический 2.5 | - |
| 5 | 194124,22 | 188897,96 | Аналитический 2.5 | - |
| 6 | 194120,24 | 188901,88 | Аналитический 2.5 | - |
| 7 | 194115,60 | 188905,00 | Аналитический 2.5 | - |
| 8 | 194110,46 | 188907,20 | Аналитический 2.5 | - |
| 9 | 194101,27 | 188908,63 | Аналитический 2.5 | - |
| 10 | 194095,71 | 188908,11 | Аналитический 2.5 | - |
| 11 | 194090,34 | 188906,57 | Аналитический 2.5 | - |
| 12 | 194085,34 | 188904,05 | Аналитический 2.5 | - |
| 13 | 194080,90 | 188900,66 | Аналитический 2.5 | - |
| 14 | 194077,17 | 188896,49 | Аналитический 2.5 | - |
| 15 | 194074,27 | 188891,71 | Аналитический 2.5 | - |
| 16 | 194072,32 | 188886,47 | Аналитический 2.5 | - |
| 17 | 194071,37 | 188880,97 | Аналитический 2.5 | - |
| 18 | 194071,45 | 188875,38 | Аналитический 2.5 | - |
| 19 | 194072,58 | 188869,90 | Аналитический 2.5 | - |
| 20 | 194074,69 | 188864,73 | Аналитический 2.5 | - |
| 21 | 194077,74 | 188860,03 | Аналитический 2.5 | - |
| 22 | 194081,60 | 188855,99 | Аналитический 2.5 | - |
| 23 | 194086,14 | 188852,73 | Аналитический 2.5 | - |
| 24 | 194091,21 | 188850,37 | Аналитический 2.5 | - |
| 25 | 194096,63 | 188849,00 | Аналитический 2.5 | - |
| 26 | 194102,21 | 188848,65 | Аналитический 2.5 | - |
| 27 | 194107,76 | 188849,34 | Аналитический 2.5 | - |
| 28 | 194113,08 | 188851,05 | Аналитический 2.5 | - |
| 29 | 194117,99 | 188853,72 | Аналитический 2.5 | - |
| 30 | 194122,32 | 188857,26 | Аналитический 2.5 | - |
| 31 | 194125,92 | 188861,53 | Аналитический 2.5 | - |
| 32 | 194128,67 | 188866,40 | Аналитический 2.5 | - |
| 33 | 194130,46 | 188871,70 | Аналитический 2.5 | - |
| 1 | 194131,24 | 188877,24 | Аналитический 2.5 | - |

КАРТА (ПЛАН)

**Зоны с особыми условиями использования территорий –
зоны санитарной охраны действующей водозаборной скважины МУП ЖКХ «ПКК
Собинского района» № 1639/130 второго пояса, расположенной
по адресу: Владимирская область, Собинский район, д. Орехово
(наименование объекта)**

Сведения о местоположении границ зоны с особыми условиями использования территорий

3. Сведения о частях границ зоны с особыми условиями использования территорий

| Обозначение части границ | | Описание прохождения части границ |
|--------------------------|----------|-----------------------------------|
| от точки | до точки | |
| 1 | 2 | 3 |
| - | - | - |

КАРТА (ПЛАН)

Зоны с особыми условиями использования территорий –
зоны санитарной охраны действующей водозаборной скважины МУП ЖКХ «ПКК Собинского района» № 1639/130
второго пояса, расположенной по адресу: Владимирская область, Собинский район, д. Орехово

План границ зоны с особыми условиями использования территорий

Согласовано: И.о. директора МУП ЖКХ «ПКК Собинского района»

Серов С.В.



Условные обозначения:

- граница зоны с особыми условиями использования территории

● 1 - номер характерной точки

— - граница кадастрового квартала

R – 30.0 м. - радиус зоны санитарной охраны (метр)

Масштаб 1:1000

Кадастровый инженер
33-16-458

И.С. Аксенов
10.11.2021 г.



КАРТА (ПЛАН)

**Зоны с особыми условиями использования территорий –
зоны санитарной охраны действующей водозаборной скважины МУП ЖКХ «ПКК
Собинского района» № 1639/130 третьего пояса, расположенной
по адресу: Владимирская область, Собинский район, д. Орехово**
(наименование объекта)

Титульный лист

1. Сведения о заказчике землеустроительных работ:

О физическом лице: -

Фамилия, имя, отчество (отчество указывается при наличии) -

О юридическом лице, органе государственной власти, органе местного самоуправления:

Полное наименование: **Муниципальное унитарное предприятие
жилищно-коммунального хозяйства «Производственная коммунальная компания
Собинского района»**

Страна регистрации (инкорпорации) (указывается в отношении иностранного
юридического лица) _____

Фамилия и инициалы уполномоченного представителя, его должность,
реквизиты доверенности (если представитель действует по доверенности)

Серов Сергей Владимирович – И.о. директора МУП ЖКХ «ПКК Собинского района»

Подпись _____ С.В. Серов

Дата « 10 » 11 2021 г.

Место для оттиска печати заказчика



2. Сведения об исполнителе землеустроительных работ:

Об индивидуальном предпринимателе:

ОГРНИП 321332800003119

Фамилия, имя, отчество - Аксенов Илья Сергеевич
(отчество указывается при наличии)Идентификационный номер налогоплательщика ИНН 332301373896Контактный телефон и почтовый адрес тел. 89056128760
600000, Владимир, ул. Гагарина, д.13, оф.330, эл.почта: iita@mail.ruНомер квалификационного аттестата кадастрового инженера (если исполнителем является кадастровый инженер) 33-16-458

О юридическом лице:

Полное наименование: -

Основной государственный регистрационный номер -;

ИНН -

Контактный телефон и юр. адрес: -

Фамилия и инициалы уполномоченного представителя юридического лица, его должность, реквизиты доверенности (если представитель действует по доверенности) -

Сведения о кадастровом инженере 33-16-458

Подпись

И.С. Аксенов

Дата «10» 11 2021 г.

Место для оттиска печати лица, составившего карту (план) зоны с особыми условиями использования территорий

3. Сведения о согласовании карты (плана) зоны с особыми условиями использования территорий

Полное наименование органа (организации), с которым осуществляется согласование, фамилия и инициалы уполномоченного лица, его должность:

Муниципальное унитарное предприятие жилищно-коммунального хозяйства «Производственная коммунальная компания Собинского района» - Серов Сергей Владимирович, Исполняющий обязанности директора МУП ЖКХ «ПКК Собинского района»

Реквизиты письма (дата и номер, если согласование оформлено в виде письма)

Подпись

С.В. Серов

Дата «10» 11 2021 г.

Место для оттиска печати органа (организации), с которым осуществляется согласование

4. Информация о передаче карты (плана) зоны с особыми условиями использования территории в государственный фонд данных, полученных в результате проведения землеустройства:

Регистрационный N _____ - _____

Дата передачи "___" _____, 2021 г.

Собинский отдел Управления Росреестра по Владимирской области

(наименование органа (организации), осуществляющего хранение
землеустроительной документации)

КАРТА (ПЛАН)

**Зоны с особыми условиями использования территорий –
зоны санитарной охраны действующей водозаборной скважины МУП ЖКХ «ПКК
Собинского района» № 1639/130 третьего пояса, расположенной
по адресу: Владимирская область, Собинский район, д. Орехово
(наименование объекта)**

| N п/п | Содержание | Номера листов |
|----------|--|---------------|
| 1 | 2 | 3 |
| 1. | Основания для проведения землеустроительных работ и исходные данные | 4 |
| 2. | Сведения об объекте зоны с особыми условиями использования территорий | 5 |
| 3. | Сведения о местоположении границ зоны с особыми условиями использования территорий | 6 |
| 4. | План границ зоны с особыми условиями использования территорий | 9 |
| 5. | Приложение | |

КАРТА (ПЛАН)

**Зоны с особыми условиями использования территорий –
зоны санитарной охраны действующей водозаборной скважины МУП ЖКХ «ПКК
Собинского района» № 1639/130 третьего пояса, расположенной
по адресу: Владимирская область, Собинский район, д. Орехово
(наименование объекта)**

Основания для проведения землеустроительных работ и исходные данные

Перечень документов

| N п/п | Наименование и реквизиты документа | Сведения об органе (организации), подготовившем или принявшем документ |
|----------|---|---|
| 1 | 2 | 3 |
| 1 | Проект зоны санитарной охраны водозаборной скважины №1639/130 МУП ЖКХ «ПКК Собинского района» (Собинский р-н, д. Орехово) | ИП Гуленков Д.Д 20.04.2021г |
| 2 | Санитарно-эпидемиологическое заключение №33.ВЛ.15.000.Т.000005.06.21 от 10.06.2021г | Федеральная служба по надзору в сфере защиты прав потребителей и благополучия человека |
| 3 | Экспертное заключение №1049 от 13.05.2021г. | Федеральное бюджетное учреждение здравоохранения «Центр гигиены и эпидемиологии в Владимирской области» |
| 4 | Ортофотопланы М 1:2 000 2009г. | ООО «Научно-производственное аэрогеодезическое предприятие «Меридиан +» |

КАРТА (ПЛАН)

**Зоны с особыми условиями использования территорий –
зоны санитарной охраны действующей водозаборной скважины МУП ЖКХ «ПКК
Собинского района» № 1639/130 третьего пояса, расположенной
по адресу: Владимирская область, Собинский район, д. Орехово
(наименование объекта)**

Сведения зоны с особыми условиями использования территорий

| N п/п | Характеристики зоны с особыми условиями использования территорий | Описание характеристик |
|----------|---|---|
| 1 | 2 | 3 |
| 1. | Местоположение зоны с особыми условиями использования территорий | Владимирская область, Собинский район, д. Орехово |
| 2. | Площадь зоны с особыми условиями использования территорий +/- величина погрешности определения площади (P +/- Дельта P) | 135777 кв.м. +/- 3224 кв.м. |
| 3. | Иные характеристики зоны с особыми условиями использования территорий | <p><u>зона санитарной охраны действующей водозаборной скважины №1639/130 третьего пояса</u> Запрещается:</p> <ul style="list-style-type: none"> - закачка отработанных вод в подземные горизонты, подземное складирование токсичных отходов, которые могут привести к химическому загрязнению водоносного горизонта; - размещение складов горюче-смазочных материалов, ядохимикатов и других объектов, обуславливающих опасность химического загрязнения подземных вод; - размещение кладбищ, скотомогильников, полей ассенизации, навозохранилищ, силосных траншей, а также других сельскохозяйственных объектов, обуславливающих опасность микробного загрязнения подземных вод, - размещение свалок бытового мусора. <p>предусмотреть:</p> <ul style="list-style-type: none"> - проводить регулирование любого нового строительства, а также бурение новых скважин; - своевременно выполнять мероприятия по санитарному благоустройству территории; - бурение новых скважин и новое строительство, связанное с нарушением почвенного покрова, производить при обязательном согласовании с центром государственного санитарно-эпидемиологического контроля. <p>ЗСО действующей водозаборной скважины №1639/130 третьего пояса проходит на расстоянии 209,0м от источника водозабора.</p> |

КАРТА (ПЛАН)

**Зоны с особыми условиями использования территорий –
зоны санитарной охраны действующей водозаборной скважины МУП ЖКХ «ПКК
Собинского района» № 1639/130 третьего пояса, расположенной
по адресу: Владимирская область, Собинский район, д. Орехово
(наименование объекта)**

Сведения о местоположении границ зоны с особыми условиями использования территорий

1. Система координат: МСК-33, зона 1

2. Сведения о характерных точках границ зоны с особыми условиями использования территорий

| Обозначение характерных точек границ | Координаты, м | | Метод определения координат и средняя квадратическая погрешность положения характерной точки (M t), м | Описание закрепле- ния точки |
|--|---------------|-----------|---|------------------------------------|
| | X | Y | | |
| 1 | 2 | 3 | 4 | 5 |
| 1 | 194310,16 | 188881,98 | Аналитический 2.5 | - |
| 2 | 194302,92 | 188933,34 | Аналитический 2.5 | - |
| 3 | 194283,26 | 188981,34 | Аналитический 2.5 | - |
| 4 | 194252,38 | 189023,02 | Аналитический 2.5 | - |
| 5 | 194212,18 | 189055,81 | Аналитический 2.5 | - |
| 6 | 194165,15 | 189077,70 | Аналитический 2.5 | - |
| 7 | 194101,18 | 189087,72 | Аналитический 2.5 | - |
| 8 | 194049,71 | 189081,29 | Аналитический 2.5 | - |
| 9 | 194001,41 | 189062,37 | Аналитический 2.5 | - |
| 10 | 193959,26 | 189032,14 | Аналитический 2.5 | - |
| 11 | 193925,84 | 188992,46 | Аналитический 2.5 | - |
| 12 | 193903,23 | 188945,78 | Аналитический 2.5 | - |
| 13 | 193892,82 | 188894,96 | Аналитический 2.5 | - |
| 14 | 193895,24 | 188843,14 | Аналитический 2.5 | - |
| 15 | 193910,34 | 188793,52 | Аналитический 2.5 | - |
| 16 | 193937,20 | 188749,14 | Аналитический 2.5 | - |
| 17 | 193974,17 | 188712,75 | Аналитический 2.5 | - |
| 18 | 194018,96 | 188686,58 | Аналитический 2.5 | - |
| 19 | 194068,81 | 188672,25 | Аналитический 2.5 | - |
| 20 | 194120,66 | 188670,63 | Аналитический 2.5 | - |
| 21 | 194171,31 | 188681,84 | Аналитический 2.5 | - |
| 22 | 194217,64 | 188705,17 | Аналитический 2.5 | - |
| 23 | 194256,79 | 188739,20 | Аналитический 2.5 | - |
| 24 | 194286,36 | 188781,82 | Аналитический 2.5 | - |
| 25 | 194304,52 | 188830,41 | Аналитический 2.5 | - |
| 1 | 194310,16 | 188881,98 | Аналитический 2.5 | - |

КАРТА (ПЛАН)

**Зоны с особыми условиями использования территорий –
зоны санитарной охраны действующей водозаборной скважины МУП ЖКХ «ПКК
Собинского района» № 1639/130 третьего пояса, расположенной
по адресу: Владимирская область, Собинский район, д. Орехово
(наименование объекта)**

Сведения о местоположении границ зоны с особыми условиями использования территорий

3. Сведения о частях границ зоны с особыми условиями использования территорий

| Обозначение части границ | | Описание прохождения части границ |
|--------------------------|----------|-----------------------------------|
| от точки | до точки | |
| 1 | 2 | 3 |
| - | - | - |

КАРТА (ПЛАН)

Зоны с особыми условиями использования территорий –
зоны санитарной охраны действующей водозаборной скважины МУП ЖКХ «ПКК Собинского района» № 1639/130
третьего пояса, расположенной по адресу: Владимирская область, Собинский район, д. Орехово

План границ зоны с особыми условиями использования территорий

Согласовано: И.о. директора МУП ЖКХ «ПКК Собинского района»

Серов С.В.

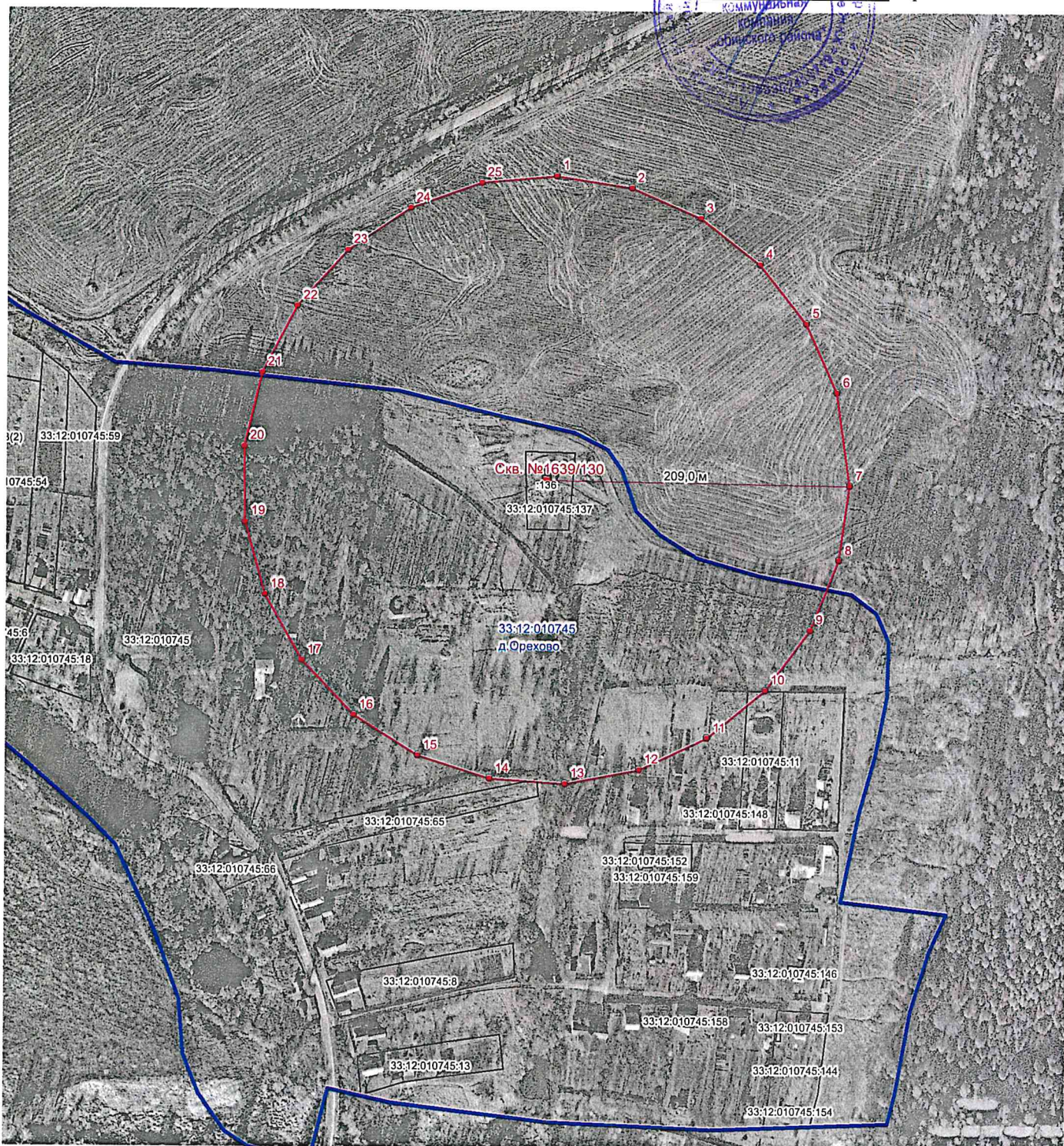

Условные обозначения:

- граница зоны с особыми условиями использования территории

● 1 - номер характерной точки

- граница кадастрового квартала

R – 209.0 м. - радиус зоны санитарной охраны (метр)

Масштаб 1:4000

Кадастровый инженер
33-16-458

И.С. Аксенов
10.11.2021 г.



КАРТА (ПЛАН)

**Зоны с особыми условиями использования территорий –
зоны санитарной охраны действующей водозаборной скважины МУП ЖКХ «ПКК
Собинского района» № 1801/120 первого пояса (строгого режима), расположенной
по адресу: Владимирская область, Собинский район, д. Добрынино**
(наименование объекта)

Титульный лист

1. Сведения о заказчике землеустроительных работ:

О физическом лице: -

Фамилия, имя, отчество (отчество указывается при наличии) -

О юридическом лице, органе государственной власти, органе местного самоуправления:

Полное наименование: **Муниципальное унитарное предприятие**

**жилищно-коммунального хозяйства «Производственная коммунальная компания
Собинского района»**

Страна регистрации (инкорпорации) (указывается в отношении иностранного
юридического лица) _____

Фамилия и инициалы уполномоченного представителя, его должность,
реквизиты доверенности (если представитель действует по доверенности)

Серов Сергей Владимирович – И.о. директора МУП ЖКХ «ПКК Собинского района»

Подпись _____ Серов

Дата «10» 11 2021 г.

Место для отрисовки печати заказчика



2. Сведения об исполнителе землеустроительных работ:

Об индивидуальном предпринимателе:

ОГРНИП 321332800003119

Фамилия, имя, отчество - Аксенов Илья Сергеевич

(отчество указывается при наличии) _____

Идентификационный номер налогоплательщика ИНН 332301373896Контактный телефон и почтовый адрес тел. 89056128760600000, Владимир, ул. Гагарина, д.13, оф.330, эл.почта: iita@mail.ruНомер квалификационного аттестата кадастрового инженера (если исполнителем является кадастровый инженер) 33-16-458

О юридическом лице:

Полное наименование: -

Основной государственный регистрационный номер -;

ИНН -

Контактный телефон и юр. адрес: -

Фамилия и инициалы уполномоченного представителя юридического лица, его должность, реквизиты доверенности (если представитель действует по доверенности) -

Сведения о кадастровом инженере -

Подпись  И.С. АксеновДата «10» 11 2021 г.

Место для оттиска печати лица, составившего карту (план) зоны с особыми условиями использования территорий

3. Сведения о согласовании карты (плана) зоны с особыми условиями использования территорий
Полное наименование органа (организации), с которым осуществляется согласование, фамилия и инициалы уполномоченного лица, его должность:**Муниципальное унитарное предприятие жилищно-коммунального хозяйства «Производственная коммунальная компания Собинского района» - Серов Сергей Владимирович, Исполняющий обязанности директора МУП ЖКХ «ПКК Собинского района»**

Реквизиты письма (дата и номер, если согласование оформлено в виде письма)

Подпись  С.В. СеровДата «10» 11 2021 г.

Место для оттиска печати органа (организации), с которым осуществляется согласование

4. Информация о передаче карты (плана) зоны с особыми условиями использования территории в государственный фонд данных, полученных в результате проведения землеустройства:

Регистрационный N _____ - _____

Дата передачи "___" _____ . 2021 г.

Собинский отдел Управления Росреестра по Владимирской области

(наименование органа (организации), осуществляющего хранение
землеустроительной документации)

КАРТА (ПЛАН)

**Зоны с особыми условиями использования территорий –
зоны санитарной охраны действующей водозаборной скважины МУП ЖКХ «ПКК
Собинского района» № 1801/120 первого пояса (строгого режима), расположенной
по адресу: Владимирская область, Собинский район, д. Добрынино**
(наименование объекта)

| N п/п | Содержание | Номера листов |
|----------|--|---------------|
| 1 | 2 | 3 |
| 1. | Основания для проведения землеустроительных работ и исходные данные | 4 |
| 2. | Сведения об объекте зоны с особыми условиями использования территорий | 5 |
| 3. | Сведения о местоположении границ зоны с особыми условиями использования территорий | 6 |
| 4. | План границ зоны с особыми условиями использования территорий | 9 |
| 5. | Приложение | |

КАРТА (ПЛАН)

**Зоны с особыми условиями использования территорий –
зоны санитарной охраны действующей водозаборной скважины МУП ЖКХ «ПКК
Собинского района» № 1801/120 первого пояса (строгого режима), расположенной
по адресу: Владимирская область, Собинский район, д. Добрынино**
(наименование объекта)

Основания для проведения землеустроительных работ и исходные данные

Перечень документов

| N п/п | Наименование и реквизиты документа | Сведения об органе (организации), подготовившем или принявшем документ |
|----------|---|---|
| 1 | 2 | 3 |
| 1 | Проект зоны санитарной охраны водозаборной скважины №1801/120 МУП ЖКХ «ПКК Собинского района» (Собинский р-н, д. Добрынино) | ИП Гуленков Д.Д 15.04.2021г |
| 2 | Санитарно-эпидемиологическое заключение №33.ВЛ.15.000.Т.000007.06.21 от 10.06.2021г | Федеральная служба по надзору в сфере защиты прав потребителей и благополучия человека |
| 3 | Экспертное заключение № 912 от 23.04.2021г. | Федеральное бюджетное учреждение здравоохранения «Центр гигиены и эпидемиологии в Владимирской области» |
| 4 | Ортофотопланы М 1:2 000 2009г. | ООО «Научно-производственное аэрогеодезическое предприятие «Меридиан +» |

КАРТА (ПЛАН)

**Зоны с особыми условиями использования территорий –
зоны санитарной охраны действующей водозаборной скважины МУП ЖКХ «ПКХ
Собинского района» № 1801/120 первого пояса (строгого режима), расположенной
по адресу: Владимирская область, Собинский район, д. Добрынино**
(наименование объекта)

Сведения зоны с особыми условиями использования территорий

| N п/п | Характеристики зоны с особыми условиями использования территорий | Описание характеристик |
|----------|---|--|
| 1 | 2 | 3 |
| 1. | Местоположение зоны с особыми условиями использования территорий | Владимирская область, Собинский район, д. Добрынино |
| 2. | Площадь зоны с особыми условиями использования территорий +/- величина погрешности определения площади (Р +/- Дельта Р) | 1815 кв.м. +/- 373 кв.м. |
| 3. | Иные характеристики зоны с особыми условиями использования территорий | <p><u>зона санитарной охраны действующей водозаборной скважины №1801/120 первого пояса (строгого режима) запрещается:</u></p> <ul style="list-style-type: none"> - все виды строительства, не имеющие непосредственного отношения к эксплуатации, расширению, реконструкции водозаборных сооружений, в том числе прокладка трубопроводов различного назначения; - размещение жилых и хозяйственно-бытовых зданий, нахождение посторонних лиц; - применение ядохимикатов и удобрений. <p>предусмотреть:</p> <ul style="list-style-type: none"> - территория должна быть спланирована для отвода поверхностного стока за ее пределы, озеленена, огорожена и обеспечена охраной, дорожки к сооружениям должны иметь твердое покрытие; - завести журнал для фиксации времени и значений замеров уровня воды в скважине и фактических водоотборов; - журнал для отметок всех замеченных недостатков, мерах и сроках их устранения, а также технического обслуживания и ремонта насосного оборудования; - водозабор должен быть оборудован аппаратурой для систематического контроля соответствия фактического дебита, уровней воды и отбора проб воды. <p>ЗСО действующей водозаборной скважины №1801/120 первого пояса (строгого режима) проходит по границе земельного участка с кадастровым номером 33:12:010736:118 размером 30м на 30м, минимальный радиус для скважины 10 м.</p> |

КАРТА (ПЛАН)

**Зоны с особыми условиями использования территорий –
зоны санитарной охраны действующей водозаборной скважины МУП ЖКХ «ПКК
Собинского района» № 1801/120 первого пояса (строгого режима), расположенной
по адресу: Владимирская область, Собинский район, д. Добрынино**
(наименование объекта)

Сведения о местоположении границ зоны с особыми условиями использования территорий

1. Система координат: МСК-33, зона 1

2. Сведения о характерных точках границ зоны с особыми условиями использования территорий

| Обозначение характерных точек границ | Координаты, м | | Метод определения координат и средняя квадратическая погрешность положения характерной точки (М t), м | Описание закрепле- ния точки |
|--|---------------|-----------|--|------------------------------------|
| | X | Y | | |
| 1 | 2 | 3 | 4 | 5 |
| 1 | 194719,53 | 195766,39 | Аналитический 2.5 | - |
| 2 | 194714,75 | 195778,67 | Аналитический 2.5 | - |
| 3 | 194713,32 | 195781,63 | Аналитический 2.5 | - |
| 4 | 194713,32 | 195781,63 | Аналитический 2.5 | - |
| 5 | 194697,80 | 195804,20 | Аналитический 2.5 | - |
| 6 | 194665,96 | 195785,53 | Аналитический 2.5 | - |
| 7 | 194658,54 | 195775,72 | Аналитический 2.5 | - |
| 8 | 194665,70 | 195766,36 | Аналитический 2.5 | - |
| 9 | 194671,44 | 195764,04 | Аналитический 2.5 | - |
| 10 | 194682,06 | 195756,65 | Аналитический 2.5 | - |
| 11 | 194684,29 | 195752,13 | Аналитический 2.5 | - |
| 12 | 194692,21 | 195753,95 | Аналитический 2.5 | - |
| 13 | 194702,15 | 195758,36 | Аналитический 2.5 | - |
| 1 | 194719,53 | 195766,39 | Аналитический 2.5 | - |

КАРТА (ПЛАН)

**Зоны с особыми условиями использования территорий –
зоны санитарной охраны действующей водозаборной скважины МУП ЖКХ «ПКК
Собинского района» № 1801/120 первого пояса (строгого режима), расположенной
по адресу: Владимирская область, Собинский район, д. Добрынино
(наименование объекта)**

Сведения о местоположении границ зоны с особыми условиями использования территорий

3. Сведения о частях границ зоны с особыми условиями использования территорий

| Обозначение части границ | | Описание прохождения части границ |
|--------------------------|----------|-----------------------------------|
| от точки | до точки | |
| 1 | 2 | 3 |
| - | - | - |

КАРТА (ПЛАН)

Зоны с особыми условиями использования территорий –
 зоны санитарной охраны действующей водозаборной скважины МУП ЖКХ «ПКК Собинского района» № 1801/120
 первого пояса (строгого режима), расположенной по адресу: Владимирская область, Собинский район, д. Добрынино

План границ зоны с особыми условиями использования территорий

Согласовано: И.о. директора МУП ЖКХ «ПКК Собинского района

Серов С.В.

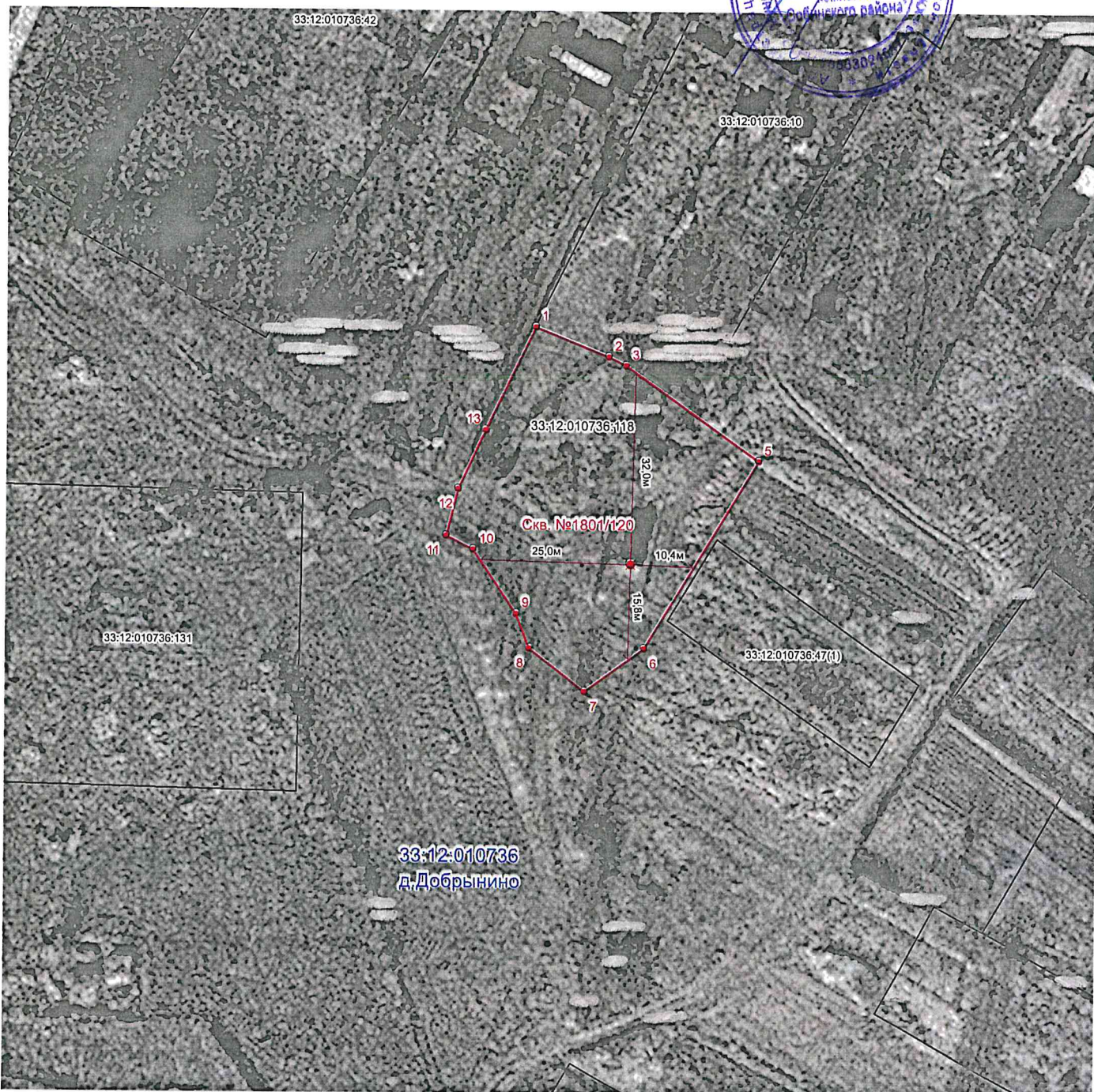

Условные обозначения:

- граница зоны с особыми условиями использования территории

● 1 - номер характерной точки

— - граница кадастрового квартала

25.0 м - расстояние от объекта до границы зоны санитарной охраны (метр)

Масштаб 1:1000

Кадастровый инженер
 33-16-458

И.С. Аксенов 10.11.2021 г.



КАРТА (ПЛАН)

**Зоны с особыми условиями использования территорий –
зоны санитарной охраны действующей водозаборной скважины МУП ЖКХ «ПКК
Собинского района» № 1801/120 второго пояса, расположенной
по адресу: Владимирская область, Собинский район, д. Добрынино**
(наименование объекта)

Титульный лист

1. Сведения о заказчике землеустроительных работ:

О физическом лице: -

Фамилия, имя, отчество (отчество указывается при наличии) -

О юридическом лице, органе государственной власти, органе местного самоуправления:

Полное наименование: **Муниципальное унитарное предприятие**

**жилищно-коммунального хозяйства «Производственная коммунальная компания
Собинского района»**

Страна регистрации (инкорпорации) (указывается в отношении иностранного
юридического лица) _____

Фамилия и инициалы уполномоченного представителя, его должность,
реквизиты доверенности (если представитель действует по доверенности)

Серов Сергей Владимирович – И.о. директора МУП ЖКХ «ПКК Собинского района»

Подпись  С.В. Серов

Дата «10» 11 2021 г.

Место для оттиска печати заказчика



2. Сведения об исполнителе землеустроительных работ:

Об индивидуальном предпринимателе:

ОГРНИП 321332800003119

Фамилия, имя, отчество - Аксенов Илья Сергеевич
(отчество указывается при наличии) _____Идентификационный номер налогоплательщика ИНН 332301373896Контактный телефон и почтовый адрес тел. 89056128760
600000, Владимир, ул. Гагарина, д.13, оф.330, эл.почта: iita@mail.ruНомер квалификационного аттестата кадастрового инженера (если исполнителем является кадастровый инженер) 33-16-458

О юридическом лице:

Полное наименование: -

Основной государственный регистрационный номер -;

ИНН -

Контактный телефон и юр. адрес: -

Фамилия и инициалы уполномоченного представителя юридического лица, его должность, реквизиты доверенности (если представитель действует по доверенности) -

Сведения о кадастровом инженерере 33-16-458

Подпись



И.С. Аксенов

Дата «10» 11 2021 г.

Место для оттиска печати лица, составившего карту (план) зоны с особыми условиями использования территорий

3. Сведения о согласовании карты (плана) зоны с особыми условиями использования территорий

Полное наименование органа (организации), с которым осуществляется согласование, фамилия и инициалы уполномоченного лица, его должность:

Муниципальное унитарное предприятие жилищно-коммунального хозяйства «Производственная коммунальная компания Собинского района» - Серов Сергей Владимирович, Исполняющий обязанности директора МУП ЖКХ «ПКК Собинского района»

Реквизиты письма (дата и номер, если согласование оформлено в виде письма)

Подпись

С.В. Серов

Дата «10» 11 2021 г.

Место для оттиска печати органа (организации), с которым осуществляется согласование



4. Информация о передаче карты (плана) зоны с особыми условиями использования территории в государственный фонд данных, полученных в результате проведения землеустройства:

Регистрационный N _____ - _____

Дата передачи "___" _____, 2021 г.

Собинский отдел Управления Росреестра по Владимирской области

(наименование органа (организации), осуществляющего хранение
землеустроительной документации)

КАРТА (ПЛАН)

**Зоны с особыми условиями использования территорий –
зоны санитарной охраны действующей водозаборной скважины МУП ЖКХ «ПКК
Собинского района» № 1801/120 второго пояса, расположенной
по адресу: Владимирская область, Собинский район, д. Добрынино
(наименование объекта)**

| N п/п | Содержание | Номера листов |
|----------|--|---------------|
| 1 | 2 | 3 |
| 1. | Основания для проведения землеустроительных работ и исходные данные | 4 |
| 2. | Сведения об объекте зоны с особыми условиями использования территорий | 5 |
| 3. | Сведения о местоположении границ зоны с особыми условиями использования территорий | 6 |
| 4. | План границ зоны с особыми условиями использования территорий | 9 |
| 5. | Приложение | |

КАРТА (ПЛАН)

**Зоны с особыми условиями использования территорий –
зоны санитарной охраны действующей водозаборной скважины МУП ЖКХ «ПКК
Собинского района» № 1801/120 второго пояса, расположенной
по адресу: Владимирская область, Собинский район, д. Добрынино
(наименование объекта)**

Основания для проведения землеустроительных работ и исходные данные

Перечень документов

| N п/п | Наименование и реквизиты документа | Сведения об органе (организации), подготовившем или принявшем документ |
|----------|--|---|
| 1 | 2 | 3 |
| 1 | Проект зоны санитарной охраны водозаборной скважины №1801/120 МУП ЖКХ «ПКК Собинского района» (Собинский р-н, д. Добрынино) | ИП Гуленков Д.Д 15.04.2021г |
| 2 | Санитарно-эпидемиологическое заключение №33.ВЛ.15.000.Т.000007.06.21 от 10.06.2021г | Федеральная служба по надзору в сфере защиты прав потребителей и благополучия человека |
| 3 | Экспертное заключение №912 от 23.04.2021г. | Федеральное бюджетное учреждение здравоохранения «Центр гигиены и эпидемиологии в Владимирской области» |
| 4 | Ортофотопланы М 1:2 000 2009г. | ООО «Научно- производственное аэрогеодезическое предприятие «Меридиан +» |

КАРТА (ПЛАН)

**Зоны с особыми условиями использования территорий –
зоны санитарной охраны действующей водозаборной скважины МУП ЖКХ «ПКК
Собинского района» № 1801/120 второго пояса, расположенной
по адресу: Владимирская область, Собинский район, д. Добрынино
(наименование объекта)**

Сведения зоны с особыми условиями использования территорий

| N п/п | Характеристики зоны с особыми условиями использования территорий | Описание характеристик |
|----------|---|--|
| 1 | 2 | 3 |
| 1. | Местоположение зоны с особыми условиями использования территорий | Владимирская область, Собинский район, д. Добрынино |
| 2. | Площадь зоны с особыми условиями использования территорий +/- величина погрешности определения площади (Р +/- Дельта Р) | 6018 кв.м. +/- 679 кв.м. |
| 3. | Иные характеристики зоны с особыми условиями использования территорий | <p><u>зона санитарной охраны действующей водозаборной скважины №1801/120 второго пояса</u> Запрещается: - закачка отработанных вод в подземные горизонты, подземное складирование токсичных отходов, которые могут привести к химическому загрязнению водоносного горизонта; - размещение складов горюче-смазочных материалов, ядохимикатов и других объектов, обуславливающих опасность химического загрязнения подземных вод; - размещение кладбищ, скотомогильников, полей ассенизации, навозохранилищ, силосных траншей, а также других сельскохозяйственных объектов, обуславливающих опасность микробного загрязнения подземных вод, - размещение свалок бытового мусора.</p> <p>предусмотреть: - проводить регулирование любого нового строительства, а также бурение новых скважин; - своевременно выполнять мероприятия по санитарному благоустройству территории; - бурение новых скважин и новое строительство, связанное с нарушением почвенного покрова, производить при обязательном согласовании с центром государственного санитарно-эпидемиологического контроля. ЗСО действующей водозаборной скважины №1801/120 второго пояса проходит на расстоянии 44,0м от источника водозабора.</p> |

КАРТА (ПЛАН)

**Зоны с особыми условиями использования территорий –
зоны санитарной охраны действующей водозаборной скважины МУП ЖКХ «ПКК
Собинского района» № 1801/120 второго пояса, расположенной
по адресу: Владимирская область, Собинский район, д. Добрынино
(наименование объекта)**

Сведения о местоположении границ зоны с особыми условиями использования территорий

3. Сведения о частях границ зоны с особыми условиями использования территорий

| Обозначение части границ | | Описание прохождения части границ |
|--------------------------|----------|-----------------------------------|
| от точки | до точки | |
| 1 | 2 | 3 |
| - | - | - |

КАРТА (ПЛАН)

Зоны с особыми условиями использования территорий –
зоны санитарной охраны действующей водозаборной скважины МУП ЖКХ «ПКК Собинского района» № 1801/120
второго пояса, расположенной по адресу: Владимирская область, Собинский район, д. Добрынино

План границ зоны с особыми условиями использования территории

Согласовано: И.о. директора МУП ЖКХ «ПКК Собинского района»

Серов С.В.

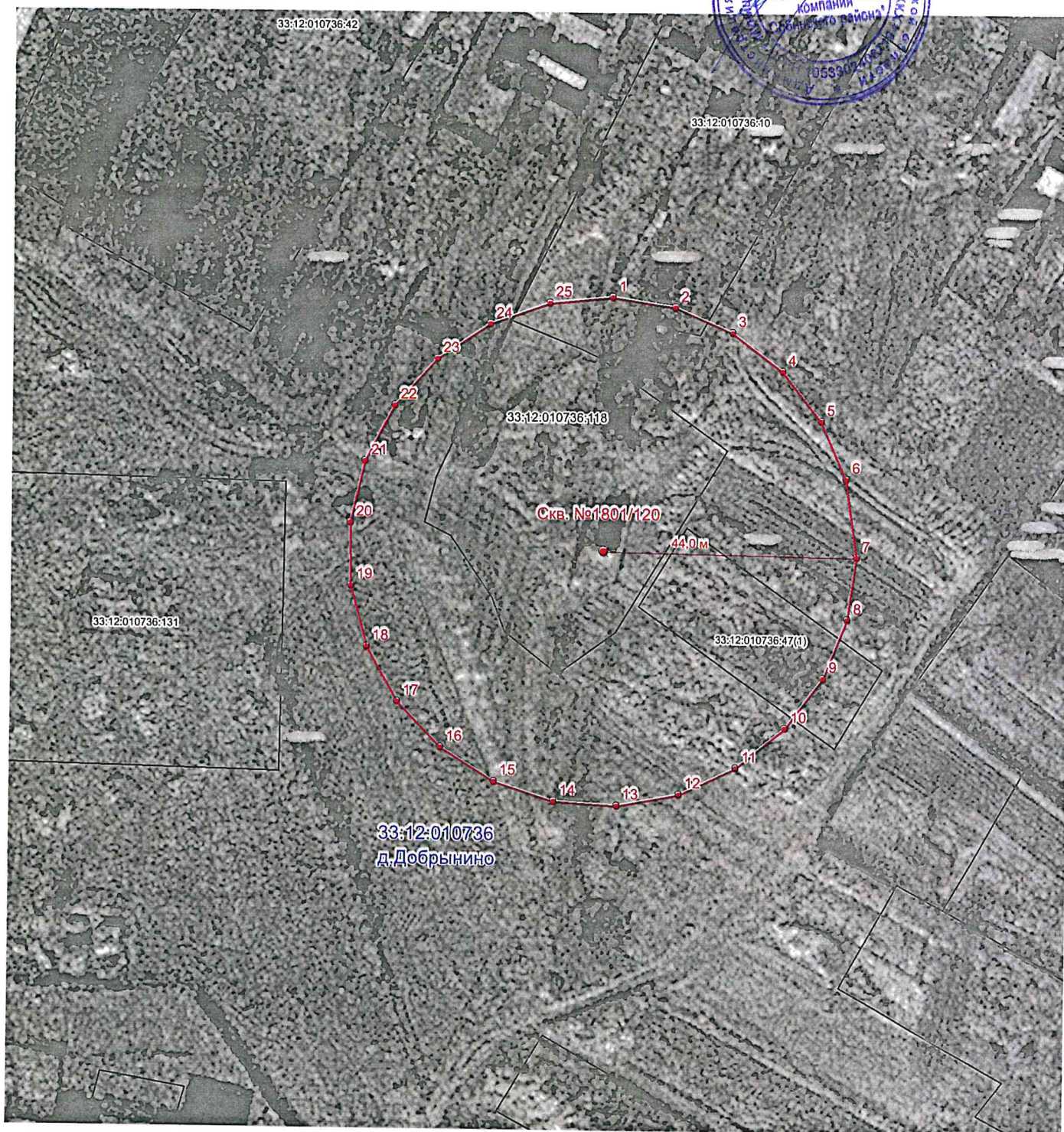

Условные обозначения:

 - граница зоны с особыми условиями использования территории

 1 - номер характерной точки

 - граница кадастрового квартала

R – 44.0 м. - радиус зоны санитарной охраны (метр)

Масштаб 1:1000

Кадастровый инженер
33-16-458



И.С. Аксенов
10.11.2021 г.

КАРТА (ПЛАН)

**Зоны с особыми условиями использования территорий –
зоны санитарной охраны действующей водозаборной скважины МУП ЖКХ «ПКК
Собинского района» № 1801/120 третьего пояса, расположенной
по адресу: Владимирская область, Собинский район, д. Добрынино**
(наименование объекта)

Титульный лист

1. Сведения о заказчике землеустроительных работ:

О физическом лице: -

Фамилия, имя, отчество (отчество указывается при наличии) -

О юридическом лице, органе государственной власти, органе местного самоуправления:

Полное наименование: **Муниципальное унитарное предприятие**

**жилищно-коммунального хозяйства «Производственная коммунальная компания
Собинского района»**

Страна регистрации (инкорпорации) (указывается в отношении иностранного
юридического лица) _____

Фамилия и инициалы уполномоченного представителя, его должность,
реквизиты доверенности (если представитель действует по доверенности)

Серов Сергей Владимирович – И.о. директора МУП ЖКХ «ПКК Собинского района»

Подпись  С.В. Серов

Дата «10» 11 2021 г.

Место для отпечатка печати заказчика



| | |
|--|--------------------------------------|
| 2. Сведения об исполнителе землеустроительных работ: | |
| Об индивидуальном предпринимателе: ОГРНИП 321332800003119 | |
| Фамилия, имя, отчество - Аксенов Илья Сергеевич (отчество указывается при наличии) _____ | |
| Идентификационный номер налогоплательщика <u>ИНН 332301373896</u> Контактный телефон и почтовый адрес <u>тел. 89056128760</u> <u>600000, Владимир, ул. Гагарина, д.13, оф.330, эл.почта: iita@mail.ru</u> | |
| Номер квалификационного аттестата кадастрового инженера (если исполнителем является кадастровый инженер) <u>33-16-458</u> О юридическом лице: Полное наименование: - | |
| Основной государственный регистрационный номер -; ИНН - Контактный телефон и юр. адрес: - | |
| Фамилия и инициалы уполномоченного представителя юридического лица, его должность, реквизиты доверенности (если представитель действует по доверенности) - | |
| Сведения о кадастровом инженере <u>33-16-458</u> | |
| Подпись  И.С. Аксенов  | Дата « <u>10</u> » <u>11</u> 2021 г. |
| Место для отриски печати лица, составившего карту (план) зоны с особыми условиями использования территорий | |
| 3. Сведения о согласовании карты (плана) зоны с особыми условиями использования территорий Полное наименование органа (организации), с которым осуществляется согласование, фамилия и инициалы уполномоченного лица, его должность: Муниципальное унитарное предприятие жилищно-коммунального хозяйства «Производственная коммунальная компания Собинского района» - Серов Сергей Владимирович, Исполняющий обязанности директора МУП ЖКХ «ПКК Собинского района» | |
| Реквизиты письма (дата и номер, если согласование оформлено в виде письма) | |
| Подпись  С.В. Серов  | Дата « <u>10</u> » <u>11</u> 2021 г. |
| Место для отриски печати органа (организации), с которым осуществляется согласование | |

4. Информация о передаче карты (плана) зоны с особыми условиями использования территории в государственный фонд данных, полученных в результате проведения землеустройства:

Регистрационный N _____ - _____

Дата передачи "___" _____ 2021 г.

Собинский отдел Управления Росреестра по Владимирской области

(наименование органа (организации), осуществляющего хранение
землеустроительной документации)

КАРТА (ПЛАН)

**Зоны с особыми условиями использования территорий –
зоны санитарной охраны действующей водозаборной скважины МУП ЖКХ «ПКК
Собинского района» № 1801/120 третьего пояса, расположенной
по адресу: Владимирская область, Собинский район, д. Добрынино
(наименование объекта)**

| N п/п | Содержание | Номера листов |
|----------|--|---------------|
| 1 | 2 | 3 |
| 1. | Основания для проведения землеустроительных работ и исходные данные | 4 |
| 2. | Сведения об объекте зоны с особыми условиями использования территорий | 5 |
| 3. | Сведения о местоположении границ зоны с особыми условиями использования территорий | 6 |
| 4. | План границ зоны с особыми условиями использования территорий | 9 |
| 5. | Приложение | |

КАРТА (ПЛАН)

**Зоны с особыми условиями использования территорий –
зоны санитарной охраны действующей водозаборной скважины МУП ЖКХ «ПКК
Собинского района» № 1801/120 третьего пояса, расположенной
по адресу: Владимирская область, Собинский район, д. Добрынино
(наименование объекта)**

Основания для проведения землеустроительных работ и исходные данные

Перечень документов

| N п/п | Наименование и реквизиты документа | Сведения об органе (организации), подготовившем или принявшем документ |
|----------|---|---|
| 1 | 2 | 3 |
| 1 | Проект зоны санитарной охраны водозаборной скважины №1801/120 МУП ЖКХ «ПКК Собинского района» (Собинский р-н, д. Добрынино) | ИП Гуленков Д.Д 15.04.2021г |
| 2 | Санитарно-эпидемиологическое заключение №33.ВЛ.15.000.Т.000007.06.21 от 10.06.2021г | Федеральная служба по надзору в сфере защиты прав потребителей и благополучия человека |
| 3 | Экспертное заключение №912 от 23.04.2021г. | Федеральное бюджетное учреждение здравоохранения «Центр гигиены и эпидемиологии в Владимирской области» |
| 4 | Ортофотопланы М 1:2 000 2009г. | ООО «Научно-производственное аэрогеодезическое предприятие «Меридиан +» |

КАРТА (ПЛАН)

**Зоны с особыми условиями использования территорий –
зоны санитарной охраны действующей водозаборной скважины МУП ЖКХ «ПКК
Собинского района» № 1801/120 третьего пояса, расположенной
по адресу: Владимирская область, Собинский район, д. Добрынино
(наименование объекта)**

Сведения зоны с особыми условиями использования территорий

| N п/п | Характеристики зоны с особыми условиями использования территорий | Описание характеристик |
|----------|---|---|
| 1 | 2 | 3 |
| 1. | Местоположение зоны с особыми условиями использования территорий | Владимирская область, Собинский район, д. Добрынино |
| 2. | Площадь зоны с особыми условиями использования территорий +/- величина погрешности определения площади (P +/- Дельта P) | 297226 кв.м. +/- 4770 кв.м. |
| 3. | Иные характеристики зоны с особыми условиями использования территорий | <p><u>зона санитарной охраны действующей водозаборной скважины №1801/120 третьего пояса</u> Запрещается: - закачка отработанных вод в подземные горизонты, подземное складирование токсичных отходов, которые могут привести к химическому загрязнению водоносного горизонта; - размещение складов горюче-смазочных материалов, ядохимикатов и других объектов, обуславливающих опасность химического загрязнения подземных вод; - размещение кладбищ, скотомогильников, полей ассенизации, навозохранилищ, силосных траншей, а также других сельскохозяйственных объектов, обуславливающих опасность микробного загрязнения подземных вод, - размещение свалок бытового мусора.</p> <p>предусмотреть: - проводить регулирование любого нового строительства, а также бурение новых скважин; - своевременно выполнять мероприятия по санитарному благоустройству территории; - бурение новых скважин и новое строительство, связанное с нарушением почвенного покрова, производить при обязательном согласовании с центром государственного санитарно-эпидемиологического контроля.</p> <p>ЗСО действующей водозаборной скважины №1801/120 третьего пояса проходит на расстоянии 308,0м от источника водозабора.</p> |

КАРТА (ПЛАН)

**Зоны с особыми условиями использования территорий –
зоны санитарной охраны действующей водозаборной скважины МУП ЖКХ «ПКК
Собинского района» № 1801/120 третьего пояса, расположенной
по адресу: Владимирская область, Собинский район, д. Добрынино
(наименование объекта)**

Сведения о местоположении границ зоны с особыми условиями использования территорий

1. Система координат: МСК-33, зона 1

2. Сведения о характерных точках границ зоны с особыми условиями использования территорий

| Обозначение характерных точек границ | Координаты, м | | Метод определения координат и средняя квадратическая погрешность положения характерной точки (M t), м | Описание закрепле- ния точки |
|--|---------------|-----------|---|------------------------------------|
| | X | Y | | |
| 1 | 2 | 3 | 4 | 5 |
| 1 | 194987,99 | 195787,78 | Аналитический 2.5 | - |
| 2 | 194985,01 | 195825,97 | Аналитический 2.5 | - |
| 3 | 194977,32 | 195863,48 | Аналитический 2.5 | - |
| 4 | 194965,04 | 195899,75 | Аналитический 2.5 | - |
| 5 | 194948,34 | 195934,22 | Аналитический 2.5 | - |
| 6 | 194927,50 | 195966,35 | Аналитический 2.5 | - |
| 7 | 194902,83 | 195995,64 | Аналитический 2.5 | - |
| 8 | 194874,72 | 196021,65 | Аналитический 2.5 | - |
| 9 | 194843,60 | 196043,97 | Аналитический 2.5 | - |
| 10 | 194809,95 | 196062,25 | Аналитический 2.5 | - |
| 11 | 194774,29 | 196076,22 | Аналитический 2.5 | - |
| 12 | 194737,17 | 196085,65 | Аналитический 2.5 | - |
| 13 | 194680,02 | 196090,99 | Аналитический 2.5 | - |
| 14 | 194641,80 | 196088,61 | Аналитический 2.5 | - |
| 15 | 194604,17 | 196081,51 | Аналитический 2.5 | - |
| 16 | 194567,71 | 196069,79 | Аналитический 2.5 | - |
| 17 | 194532,99 | 196053,63 | Аналитический 2.5 | - |
| 18 | 194500,54 | 196033,29 | Аналитический 2.5 | - |
| 19 | 194470,87 | 196009,09 | Аналитический 2.5 | - |
| 20 | 194444,43 | 195981,38 | Аналитический 2.5 | - |
| 21 | 194421,63 | 195950,61 | Аналитический 2.5 | - |
| 22 | 194402,82 | 195917,25 | Аналитический 2.5 | - |
| 23 | 194388,31 | 195881,81 | Аналитический 2.5 | - |
| 24 | 194378,30 | 195844,84 | Аналитический 2.5 | - |
| 25 | 194372,96 | 195806,92 | Аналитический 2.5 | - |
| 26 | 194372,36 | 195768,63 | Аналитический 2.5 | - |
| 27 | 194376,52 | 195730,56 | Аналитический 2.5 | - |
| 28 | 194385,37 | 195693,30 | Аналитический 2.5 | - |
| 29 | 194398,78 | 195657,43 | Аналитический 2.5 | - |
| 30 | 194416,54 | 195623,50 | Аналитический 2.5 | - |
| 31 | 194438,37 | 195592,03 | Аналитический 2.5 | - |
| 32 | 194463,94 | 195563,52 | Аналитический 2.5 | - |
| 33 | 194492,84 | 195538,40 | Аналитический 2.5 | - |
| 34 | 194524,64 | 195517,06 | Аналитический 2.5 | - |
| 35 | 194558,85 | 195499,83 | Аналитический 2.5 | - |
| 36 | 194594,92 | 195486,99 | Аналитический 2.5 | - |
| 37 | 194632,32 | 195478,71 | Аналитический 2.5 | - |
| 38 | 194670,45 | 195475,14 | Аналитический 2.5 | - |
| 39 | 194708,72 | 195476,34 | Аналитический 2.5 | - |
| 40 | 194746,56 | 195482,27 | Аналитический 2.5 | - |
| 41 | 194783,36 | 195492,85 | Аналитический 2.5 | - |

КАРТА (ПЛАН)

**Зоны с особыми условиями использования территорий –
зоны санитарной охраны действующей водозаборной скважины МУП ЖКХ «ПКК
Собинского района» № 1801/120 третьего пояса, расположенной
по адресу: Владимирская область, Собинский район, д. Добрынино
(наименование объекта)**

Сведения о местоположении границ зоны с особыми условиями использования территорий

3. Сведения о частях границ зоны с особыми условиями использования территорий

| Обозначение части границ | | Описание прохождения части границ |
|--------------------------|----------|-----------------------------------|
| от точки | до точки | |
| 1 | 2 | 3 |
| - | - | - |

КАРТА (ПЛАН)

Зоны с особыми условиями использования территорий –
 зоны санитарной охраны действующей водозаборной скважины МУП ЖКХ «ПКК Собинского района» № 1801/120
 третьего пояса, расположенной по адресу: Владимирская область, Собинский район, д. Добрынино

План границ зоны с особыми условиями использования территорий

Согласовано: И.о. директора МУП ЖКХ «ПКК Собинского района» Серов С.В.

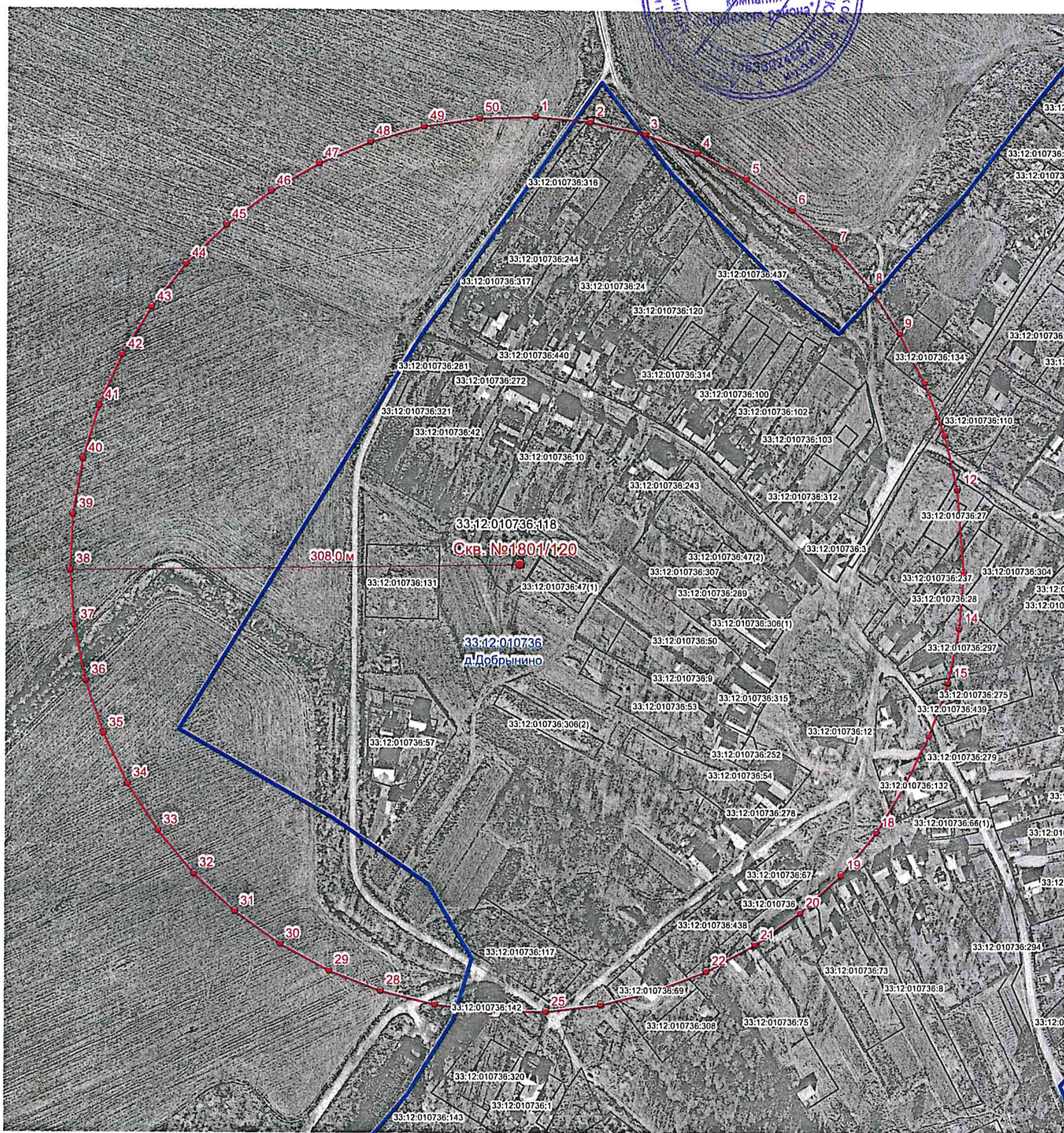

Условные обозначения:

- граница зоны с особыми условиями использования территории

● 1 - номер характерной точки

- граница кадастрового квартала

R – 308.0 м - радиус зоны санитарной охраны (метр)

Масштаб 1:4000



Кадастровый инженер
 33-16-458



И.С. Аксенов
 10.11.2021 г.

Режим зон санитарной охраны скважин № 1631/122, 1639/130, 1801/120
МУП ЖКХ «ПКК Собинского района»

1. На территории первого пояса зон санитарной охраны (далее ЗСО) запрещается:

1.1 все виды строительства, не имеющие непосредственного отношения к эксплуатации, расширению и реконструкции водозаборных или водопроводных сооружений;

1.2 озеленять территорию высокоствольными деревьями;

1.3 применение ядохимикатов и удобрений при уходе за зелеными насаждениями.

2. На территории второго, третьего пояса ЗСО запрещается:

2.1 производить подземное складирование твердых отходов;

2.2 производить разработку недр земли;

2.3 размещение складов горюче-смазочных материалов, ядохимикатов и минеральных удобрений и других объектов, обуславливающих опасность химического загрязнения подземных вод;

2.4 размещение кладбищ, скотомогильников, полей ассенизации, полей фильтрации, навозохранилищ, силосных траншей, животноводческих и птицеводческих предприятий и других объектов, обуславливающих опасность микробного загрязнения подземных вод;

2.5 применять ядохимикаты и удобрения при уходе за зелеными насаждениями.

3. На территории первого пояса ЗСО необходимо предусмотреть следующие мероприятия:

3.1 территория должна быть спланирована для отвода поверхностного стока за ее пределы, озеленена, ограждена и обеспечена охраной, дорожки к сооружениям должны иметь твердое покрытие;

3.2 после каждой чистки и ремонта оборудования скважины производить дезинфекцию водозаборных сооружений хлорсодержащими реагентами с последующей их промывкой;

3.3 следить за соответствием фактического водоотбора с проектным, предусмотренным при его проектировании и обосновании границ ЗСО (журнал учета воды);

3.4 производить микробиологические, физико-химические, радиологические анализы проб воды согласно рабочей программы производственного контроля;

3.5 поддерживать состояние водопроводных сооружений с учетом предотвращения возможности загрязнения питьевой воды через оголовки и устья скважин, люки и переливные трубы резервуаров и устройства заливки насосов.

4. На территории второго, третьего пояса ЗСО необходимо предусмотреть следующие мероприятия:

4.1 выявление, тампонирование или восстановление всех старых, бездействующих, дефектных или неправильно эксплуатируемых скважин, представляющих опасность в части возможности загрязнения водоносных горизонтов;

4.2 бурение новых скважин и новое строительство, связанное с нарушением почвенного покрова, производится при обязательном согласовании с центром государственного санитарно-эпидемиологического надзора;

4.3 выгребные ямы эксплуатировать в соответствии с установленными правилами и регламентом, своевременно производить их очистку и текущий ремонт;

4.4 регулярно очищать территорию от стихийных свалок мусора.

