



Администрация Владимирской области  
Департамент природопользования и охраны  
окружающей среды

## ПОСТАНОВЛЕНИЕ

г. Владимир

« 14 » ноября 2017 г.

№ 126/01 – 25

*Об утверждении проекта  
зон санитарной охраны*

В соответствии с пунктом 5 статьи 18 Федерального закона от 30.03.1999 № 52-ФЗ «О санитарно-эпидемиологическом благополучии населения», постановлением департамента природопользования администрации Владимирской области от 15.02.2017 № 19/01-25 «О Порядке утверждения проектов округов и зон санитарной охраны водных объектов, используемых для питьевого, хозяйственно-бытового водоснабжения и в лечебных целях, и установления границ и режима зон санитарной охраны источников питьевого и хозяйственно-бытового водоснабжения», Положением о департаменте природопользования и охраны окружающей среды администрации Владимирской области, утвержденным постановлением Губернатора области от 01.02.2006 № 63

**п о с т а н о в л я ю:**

1. Утвердить проект организации зон санитарной охраны водозаборной скважины № 307 ООО «Минерал» г. Александров, Александровского района Владимирской области.
2. Установить границы зон санитарной охраны в соответствии с картой (планом) зон санитарной охраны (Приложение № 1).
3. Установить режим зон санитарной охраны в соответствии с Приложением № 2.
4. Настоящее постановление вступает в силу со дня его официального опубликования.

Заместитель директора департамента



Т.Л. Клименко  
(расшифровка подписи)

Всего листов 19

КАРТА (ПЛАН)

Зоны с особыми условиями использования территорий –  
зоны санитарной охраны действующей водозаборной  
скважины №307 (пояс I строгого режима),  
расположенной на территории ООО «Минерал»  
по адресу: Владимирская область, г. Александров, ул. Институтская, д. 1.  
(Зоны с особыми условиями использования территорий)

Титульный лист

1. Сведения о заказчике землеустроительных работ:

О физическом лице: -

Фамилия, имя, отчество (отчество указывается при наличии) -

О юридическом лице, органе государственной власти, органе местного самоуправления:

Полное наименование: **Общество с ограниченной ответственностью «Минерал»**

Страна регистрации (инкорпорации) (указывается в отношении иностранного юридического лица)

Фамилия и инициалы уполномоченного представителя, его должность, реквизиты доверенности (если представитель действует по доверенности)

**Шицле В. Ф. – генеральный директор**

Подпись

 В.Ф. Шицле

Дата «24» 10. 2017 г.

Место для оттиска печати заказчика







2. Сведения об исполнителе землеустроительных работ:	
Об индивидуальном предпринимателе: -	
Фамилия, имя, отчество - (отчество указывается при наличии) _____	
Идентификационный номер налогоплательщика _____ Контактный телефон и почтовый адрес _____	
Номер квалификационного аттестата кадастрового инженера (если исполнителем является кадастровый инженер) _____ -	
О юридическом лице: Полное наименование: <b><u>Общество с ограниченной ответственностью «Центр геодезии и кадастра недвижимости»</u></b>	
Основной государственный регистрационный номер <u>ОГРН 1103328003349</u> ; <u>ИНН 3328470919</u> Контактный телефон и юр. адрес: тел. 8 915 777 01 36; 600005, г.Владимир, ул.Горького, д.56А, Эл.почта: <u>cgkn16@mail.ru</u>	
Фамилия и инициалы уполномоченного представителя юридического лица, его должность, реквизиты доверенности (если представитель действует по доверенности) <b>Мищенко Татьяна Анатольевна – Директор ООО «ЦГКН»</b>	
Сведения о кадастровом инженере - <b>33-11-132</b>	
Подпись  Т.А.Мищенко	Дата <u>«21» 10. 2017 г.</u>
Место для оттиска печати лица, составившего карту (план) зоны с особыми условиями использования территорий	
3. Сведения о согласовании карты (плана) зоны с особыми условиями использования территорий Полное наименование органа (организации), с которым осуществляется согласование, фамилия и инициалы уполномоченного лица, его должность : <b>Общество с ограниченной ответственностью «Минерал» - Шицле В. Ф. – генеральный директор</b>	
Реквизиты письма (дата и номер, если согласование оформлено в виде письма)	
Подпись  В.Ф. Шицле	Дата <u>«24» 10. 2017 г.</u>
Место для оттиска печати органа (организации), с которым осуществляется согласование	



4. Информация о передаче карты (плана) зоны с особыми условиями использования территорий в государственный фонд данных, полученных в результате проведения землеустройства:

Регистрационный N \_\_\_\_\_ - \_\_\_\_\_

Дата передачи "\_\_\_\_\_" \_\_\_\_\_ 2017 г.

Александровский отдел Управления Росреестра по Владимирской области

(наименование органа (организации), осуществляющего хранение  
землеустроительной документации)

## КАРТА (ПЛАН)

Зоны с особыми условиями использования территорий –  
зоны санитарной охраны действующей водозаборной  
скважины №307 (пояс I строгого режима),  
расположенной на территории ООО «Минерал»  
по адресу: Владимирская область, г.Александров, ул.Институтская, д.1.  
(Зоны с особыми условиями использования территорий)

N п/п	Содержание	Номера листов
1	2	3
1.	Основания для проведения землеустроительных работ и исходные данные	4
2.	Сведения об объекте зоны с особыми условиями использования территорий	5
3.	Сведения о местоположении границ зоны с особыми условиями использования территорий	6
4.	План границ зоны с особыми условиями использования территорий	11
5.	Приложение	

## КАРТА (ПЛАН)

Зоны с особыми условиями использования территорий –  
зоны санитарной охраны действующей водозаборной  
скважины №307 (пояс I строгого режима),  
расположенной на территории ООО «Минерал»  
по адресу: Владимирская область, г. Александров, ул. Институтская, д. 1.  
(Зоны с особыми условиями использования территорий)

Основания для проведения землеустроительных работ и исходные данные

## Перечень документов

N п/п	Наименование и реквизиты документа	Сведения об органе (организации), подготовившем или принявшем документ
1	2	3
1	Проект организации зоны санитарной охраны действующей водозаборной скважины №307	Филиал «Гидрогеологическая экспедиция №30» 2012г.
2	Постановление «Об утверждении проекта зоны санитарной охраны» от №	Администрация Владимирской области Департамент природопользования и охраны окружающей среды
3	Ортофотопланы М 1:2 000 2009г.	ООО «Научно-производственное аэрогеодезическое предприятие «Меридиан +»



## КАРТА (ПЛАН)

Зоны с особыми условиями использования территорий –  
зоны санитарной охраны действующей водозаборной  
скважины №307 (пояс I строгого режима),  
 расположенной на территории ООО «Минерал»  
 по адресу: Владимирская область, г.Александров, ул.Институтская, д.1.  
 (Зоны с особыми условиями использования территорий)

## Сведения зоны с особыми условиями использования территорий

N п/п	Характеристики зоны с особыми условиями использования территорий	Описание характеристик
1	2	3
1.	Местоположение зоны с особыми условиями использования территорий	<u>Владимирская область, г.Александров,</u> <u>ул.Институтская, д.1.</u>
2.	Площадь зоны с особыми условиями использования территорий +/- величина погрешности определения площади (Р +/- Дельта Р)	806 кв.м. +/- 248 кв.м.
3.	Иные характеристики зоны с особыми условиями использования территорий	<p><b><u>зона санитарной охраны действующей водозаборной скважины №307 (пояс I строгого режима)</u></b></p> <p>- запрещено</p> <ol style="list-style-type: none"> <li>1. все виды строительства, не имеющие отношения к эксплуатации водозаборных сооружений;</li> <li>2. применение ядохимикатов и удобрений;</li> </ol> <p>- предусмотреть</p> <ol style="list-style-type: none"> <li>1. ограждение территории зоны;</li> <li>2. предпринять мероприятия по благоустройству территории, исключающие загрязнения;</li> <li>3. ввести контроль за состоянием и эксплуатацией скважины.</li> </ol> <p>Зона санитарной охраны действующей водозаборной скважины №307 (пояс I строгого режима) проходит на расстоянии 15 м от скважины и 18 м в направлении накопительной емкости.</p>

## КАРТА (ПЛАН)

Зоны с особыми условиями использования территорий –  
зоны санитарной охраны действующей водозаборной  
скважины №307 (пояс I строгого режима),  
расположенной на территории ООО «Минерал»  
по адресу: Владимирская область, г.Александров, ул.Институтская, д.1.  
(Зоны с особыми условиями использования территорий)

Сведения о местоположении границ зоны с особыми условиями использования территорий

1. Система координат: МСК-33

2. Сведения о характерных точках границ зоны с особыми условиями использования территорий

Обозначение характерных точек границ	Координаты, м		Метод определения координат и средняя квадратическая погрешность положения характерной точки (M t), м	Описание закрепле- ния точки
	X	Y		
1	2	3	4	5
1	219757.36	116518.67	Аналитический 2.5	-
2	219756.49	116518.44	Аналитический 2.5	-
3	219755.55	116518.10	Аналитический 2.5	-
4	219754.49	116517.51	Аналитический 2.5	-
5	219753.55	116516.86	Аналитический 2.5	-
6	219752.65	116516.16	Аналитический 2.5	-
7	219751.80	116515.40	Аналитический 2.5	-
8	219751.00	116514.58	Аналитический 2.5	-
9	219750.25	116513.72	Аналитический 2.5	-
10	219749.56	116512.81	Аналитический 2.5	-
11	219748.92	116511.86	Аналитический 2.5	-
12	219748.35	116510.87	Аналитический 2.5	-
13	219747.85	116509.85	Аналитический 2.5	-
14	219747.41	116508.79	Аналитический 2.5	-
15	219747.03	116507.71	Аналитический 2.5	-
16	219746.73	116506.61	Аналитический 2.5	-
17	219746.49	116505.50	Аналитический 2.5	-
18	219746.33	116504.37	Аналитический 2.5	-
19	219746.24	116503.23	Аналитический 2.5	-
20	219746.22	116502.08	Аналитический 2.5	-
21	219746.28	116500.94	Аналитический 2.5	-
22	219746.37	116499.85	Аналитический 2.5	-
23	219746.69	116498.77	Аналитический 2.5	-
24	219747.07	116497.64	Аналитический 2.5	-
25	219747.59	116496.48	Аналитический 2.5	-
26	219748.37	116495.43	Аналитический 2.5	-
27	219749.00	116494.64	Аналитический 2.5	-
28	219749.92	116493.84	Аналитический 2.5	-
29	219750.76	116493.04	Аналитический 2.5	-
30	219751.61	116492.45	Аналитический 2.5	-
31	219752.57	116491.75	Аналитический 2.5	-
32	219753.71	116491.14	Аналитический 2.5	-
33	219754.83	116490.48	Аналитический 2.5	-
34	219755.71	116490.01	Аналитический 2.5	-
35	219756.51	116489.50	Аналитический 2.5	-

## КАРТА (ПЛАН)

Зоны с особыми условиями использования территорий –  
зоны санитарной охраны действующей водозаборной  
скважины №307 (пояс I строгого режима),  
расположенной на территории ООО «Минерал»  
 по адресу: Владимирская область, г.Александров, ул.Институтская, д.1.  
 (Зоны с особыми условиями использования территорий)

Сведения о местоположении границ зоны с особыми условиями использования территорий

1. Система координат: МСК-33

2. Сведения о характерных точках границ зоны с особыми условиями использования территорий

Обозначение характерных точек границ	Координаты, м		Метод определения координат и средняя квадратическая погрешность положения характерной точки (M t), м	Описание закрепле- ния точки
	X	Y		
1	2	3	4	5
36	219757.35	116489.04	Аналитический 2.5	-
37	219758.21	116488.63	Аналитический 2.5	-
38	219759.09	116488.27	Аналитический 2.5	-
39	219759.99	116487.98	Аналитический 2.5	-
40	219760.92	116487.74	Аналитический 2.5	-
41	219761.85	116487.56	Аналитический 2.5	-
42	219762.79	116487.44	Аналитический 2.5	-
43	219763.74	116487.38	Аналитический 2.5	-
44	219764.70	116487.38	Аналитический 2.5	-
45	219765.65	116487.44	Аналитический 2.5	-
46	219766.59	116487.56	Аналитический 2.5	-
47	219767.52	116487.74	Аналитический 2.5	-
48	219768.45	116487.98	Аналитический 2.5	-
49	219769.35	116488.27	Аналитический 2.5	-
50	219770.23	116488.63	Аналитический 2.5	-
51	219771.09	116489.04	Аналитический 2.5	-
52	219771.93	116489.50	Аналитический 2.5	-
53	219772.73	116490.01	Аналитический 2.5	-
54	219773.49	116490.58	Аналитический 2.5	-
55	219774.22	116491.19	Аналитический 2.5	-
56	219774.91	116491.85	Аналитический 2.5	-
57	219775.56	116492.55	Аналитический 2.5	-
58	219776.16	116493.29	Аналитический 2.5	-
59	219776.71	116494.06	Аналитический 2.5	-
60	219777.21	116494.87	Аналитический 2.5	-
61	219777.66	116495.71	Аналитический 2.5	-
62	219778.06	116496.57	Аналитический 2.5	-
63	219778.40	116497.46	Аналитический 2.5	-
64	219778.68	116498.37	Аналитический 2.5	-
65	219778.90	116499.30	Аналитический 2.5	-
66	219779.07	116500.24	Аналитический 2.5	-
67	219779.17	116501.18	Аналитический 2.5	-
68	219779.22	116502.13	Аналитический 2.5	-
69	219779.20	116503.08	Аналитический 2.5	-



## КАРТА (ПЛАН)

Зоны с особыми условиями использования территорий –  
зоны санитарной охраны действующей водозаборной  
скважины №307 (пояс I строгого режима),  
 расположенной на территории ООО «Минерал»  
 по адресу: Владимирская область, г.Александров, ул.Институтская, д.1.  
 (Зоны с особыми условиями использования территорий)

Сведения о местоположении границ зоны с особыми условиями использования территорий

1. Система координат: МСК-33

2. Сведения о характерных точках границ зоны с особыми условиями использования территорий

Обозначение характерных точек границ	Координаты, м		Метод определения координат и средняя квадратическая погрешность положения характерной точки (M t), м	Описание закрепле- ния точки
	X	Y		
1	2	3	4	5
70	219779.13	116504.03	Аналитический 2.5	-
71	219778.99	116504.97	Аналитический 2.5	-
72	219778.80	116505.91	Аналитический 2.5	-
73	219778.54	116506.82	Аналитический 2.5	-
74	219778.23	116507.72	Аналитический 2.5	-
75	219777.86	116508.60	Аналитический 2.5	-
76	219777.44	116509.45	Аналитический 2.5	-
77	219776.97	116510.28	Аналитический 2.5	-
78	219776.44	116511.07	Аналитический 2.5	-
79	219775.86	116511.83	Аналитический 2.5	-
80	219775.24	116512.55	Аналитический 2.5	-
81	219774.57	116513.23	Аналитический 2.5	-
82	219773.86	116513.86	Аналитический 2.5	-
83	219773.11	116514.45	Аналитический 2.5	-
84	219772.33	116514.99	Аналитический 2.5	-
85	219771.51	116515.48	Аналитический 2.5	-
86	219770.67	116515.91	Аналитический 2.5	-
87	219769.95	116516.36	Аналитический 2.5	-
88	219769.13	116516.71	Аналитический 2.5	-
89	219768.47	116516.99	Аналитический 2.5	-
90	219767.78	116517.23	Аналитический 2.5	-
91	219767.04	116517.53	Аналитический 2.5	-
92	219766.18	116517.82	Аналитический 2.5	-
93	219765.41	116518.02	Аналитический 2.5	-
94	219764.60	116518.16	Аналитический 2.5	-
95	219763.85	116518.31	Аналитический 2.5	-
96	219762.80	116518.49	Аналитический 2.5	-
97	219761.80	116518.67	Аналитический 2.5	-
98	219760.68	116518.77	Аналитический 2.5	-
99	219759.56	116518.83	Аналитический 2.5	-
100	219758.33	116518.77	Аналитический 2.5	-
1	219757.36	116518.67	Аналитический 2.5	-

## КАРТА (ПЛАН)

Зоны с особыми условиями использования территорий –  
зоны санитарной охраны действующей водозаборной  
скважины №307 (пояс I строгого режима),  
расположенной на территории ООО «Минерал»  
по адресу: Владимирская область, г.Александров, ул.Институтская, д.1.  
 (Зоны с особыми условиями использования территорий)

Сведения о местоположении границ зоны с особыми условиями использования территорий

3. Сведения о частях границ зоны с особыми условиями использования территорий

Обозначение части границ		Описание прохождения части границ
от точки	до точки	
1	2	3
1	1	-

**КАРТА (ПЛАН)**

**Зоны с особыми условиями использования территорий – зоны санитарной охраны действующей водозаборной скважины №307 (пояс I строгого режима), расположенной на территории ООО «Минерал» по адресу: Владимирская область, г.Александров, ул.Институтская, д.1.**

План границ зоны с особыми условиями использования территорий

СОГЛАСОВАНО:

Генеральный директор ООО «Минерал»

*Шишле В. Ф.*

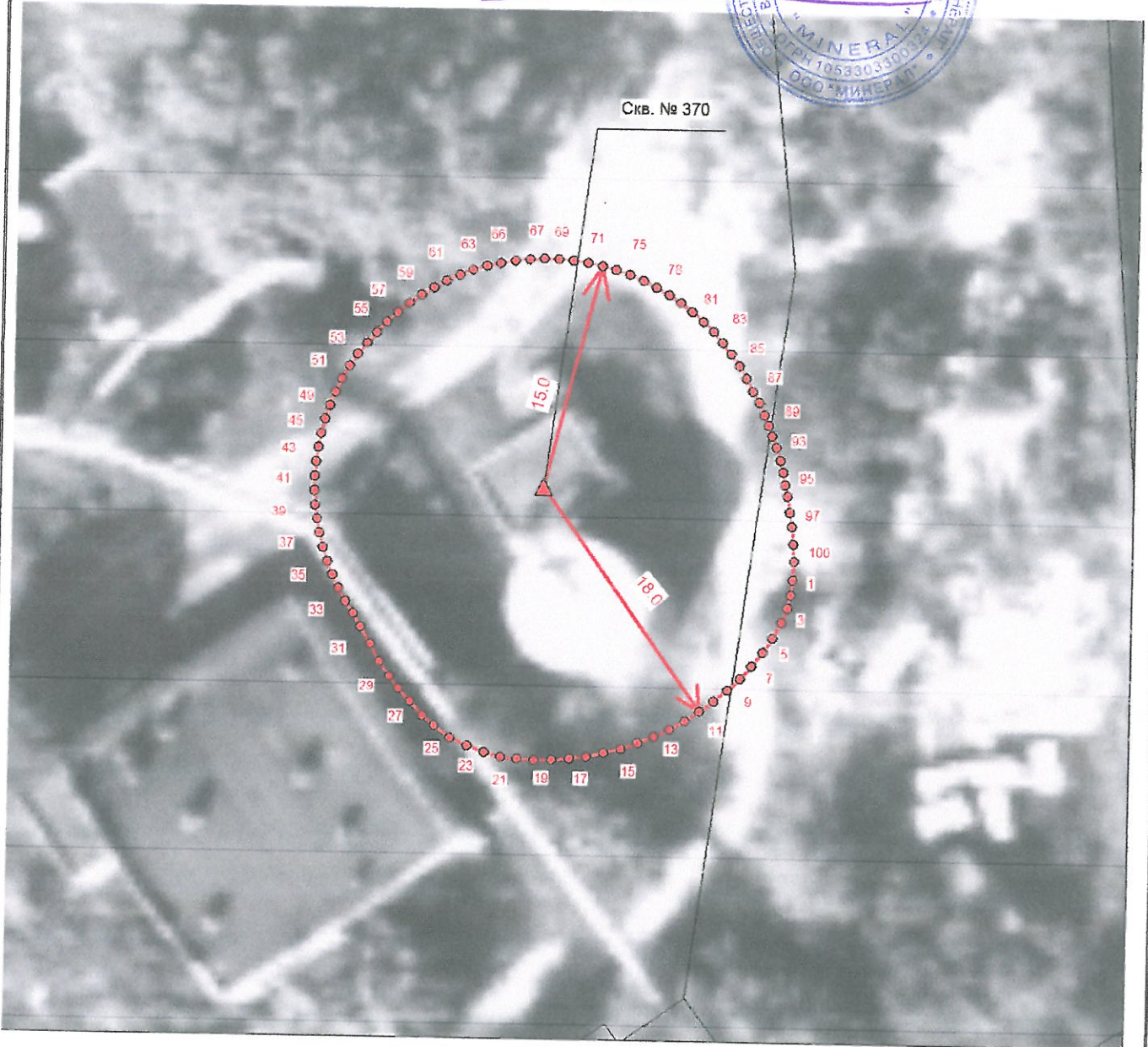

М 1:4000

Условные обозначения:

Граница зоны  
Характерная точка, номер

• 5

Кadaстровый инженер  
33-11-132

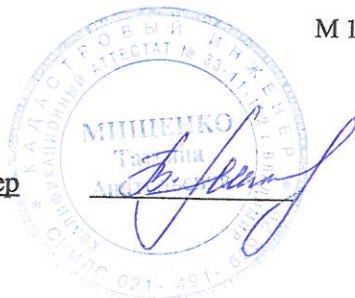

Т.А. Мищенко

«24» 10. 2017г



## КАРТА (ПЛАН)

Зоны с особыми условиями использования территорий –  
зоны санитарной охраны действующей водозаборной  
скважины №307 (пояс II),  
расположенной на территории ООО «Минерал»  
по адресу: Владимирская область, г.Александров, ул.Институтская, д.1.  
(Зоны с особыми условиями использования территорий)

## Титульный лист

1. Сведения о заказчике землеустроительных работ:

О физическом лице: -

Фамилия, имя, отчество (отчество указывается при наличии) -

О юридическом лице, органе государственной власти, органе местного самоуправления:

Полное наименование: **Общество с ограниченной ответственностью «Минерал»**

Страна регистрации (инкорпорации) (указывается в отношении иностранного  
юридического лица) \_\_\_\_\_

Фамилия и инициалы уполномоченного представителя, его должность,  
реквизиты доверенности (если представитель действует по доверенности)

**Шицле В. Ф. – генеральный директор**

Подпись  В.Ф. Шицле

Дата «24» 10 2017 г.

Место для оттиска печати заказчика

2. Сведения об исполнителе землеустроительных работ:	
Об индивидуальном предпринимателе: -	
Фамилия, имя, отчество - (отчество указывается при наличии) _____	
Идентификационный номер налогоплательщика _____ Контактный телефон и почтовый адрес _____	
Номер квалификационного аттестата кадастрового инженера (если исполнителем является кадастровый инженер) _____ О юридическом лице: Полное наименование: <b><u>Общество с ограниченной ответственностью «Центр геодезии и кадастра недвижимости»</u></b>	
Основной государственный регистрационный номер ОГРН 1103328003349; ИНН 3328470919 Контактный телефон и юр. адрес: тел. 8 915 777 01 36; 600005, г.Владимир, ул.Горького, д.56А, Эл.почта: cgkn16@mail.ru	
Фамилия и инициалы уполномоченного представителя юридического лица, его должность, реквизиты доверенности (если представитель действует по доверенности) <b>Мищенко Татьяна Анатольевна – Директор ООО «ЦГКН»</b>	
Сведения о кадастровом инженере - 33-11-132	
Подпись  Т.А.Мищенко	Дата «24» 10. 2017 г.
Место для оттиска печати лица, составившего карту (план) зоны с особыми условиями использования территорий	
3. Сведения о согласовании карты (плана) зоны с особыми условиями использования территорий Полное наименование органа (организации), с которым осуществляется согласование, фамилия и инициалы уполномоченного лица, его должность : <b>Общество с ограниченной ответственностью «Минерал» - Шицле В. Ф. – генеральный директор</b>	
Реквизиты письма (дата и номер, если согласование оформлено в виде письма)	
Подпись  В.Ф. Шицле	Дата «24» 10. 2017 г.
Место для оттиска печати органа (организации), с которым осуществляется согласование	

4. Информация о передаче карты (плана) зоны с особыми условиями использования территорий в государственный фонд данных, полученных в результате проведения землеустройства:

Регистрационный N \_\_\_\_\_ - \_\_\_\_\_

Дата передачи " \_\_\_\_\_ " \_\_\_\_\_ 2017 г.

Александровский отдел Управления Росреестра по Владимирской области

(наименование органа (организации), осуществляющего хранение  
землеустроительной документации)

## КАРТА (ПЛАН)

Зоны с особыми условиями использования территорий –  
зоны санитарной охраны действующей водозаборной  
скважины №307 (пояс II),  
расположенной на территории ООО «Минерал»  
по адресу: Владимирская область, г. Александров, ул. Институтская, д. 1.  
(Зоны с особыми условиями использования территорий)

N п/п	Содержание	Номера листов
1	2	3
1.	Основания для проведения землеустроительных работ и исходные данные	4
2.	Сведения об объекте зоны с особыми условиями использования территорий	5
3.	Сведения о местоположении границ зоны с особыми условиями использования территорий	6
4.	План границ зоны с особыми условиями использования территорий	11
5.	Приложение	



## КАРТА (ПЛАН)

Зоны с особыми условиями использования территорий –  
зоны санитарной охраны действующей водозаборной  
скважины №307 (пояс II),  
расположенной на территории ООО «Минерал»  
по адресу: Владимирская область, г.Александров, ул.Институтская, д.1.  
(Зоны с особыми условиями использования территорий)

Основания для проведения землеустроительных работ и исходные данные

## Перечень документов

N п/п	Наименование и реквизиты документа	Сведения об органе (организации), подготовившем или принявшем документ
1	2	3
1	Проект организации зоны санитарной охраны действующей водозаборной скважины №307	Филиал «Гидрогеологическая экспедиция №30» 2012г.
2	Постановление «Об утверждении проекта зоны санитарной охраны» от №	Администрация Владимирской области Департамент природопользования и охраны окружающей среды
3	Ортофотопланы М 1:2 000 2009г.	ООО «Научно-производственное аэрогеодезическое предприятие «Меридиан +»

## КАРТА (ПЛАН)

Зоны с особыми условиями использования территорий –  
зоны санитарной охраны действующей водозаборной  
скважины №307 (пояс II),  
 расположенной на территории ООО «Минерал»  
 по адресу: Владимирская область, г. Александров, ул. Институтская, д. 1.  
 (Зоны с особыми условиями использования территорий)

## Сведения зоны с особыми условиями использования территорий

N п/п	Характеристики зоны с особыми условиями использования территорий	Описание характеристик
1	2	3
1.	Местоположение зоны с особыми условиями использования территорий	<u>Владимирская область, г. Александров,</u> <u>ул. Институтская, д. 1.</u>
2.	Площадь зоны с особыми условиями использования территорий +/- величина погрешности определения площади (P +/- Дельта P)	46805 кв.м. +/- 1893 кв.м.
3.	Иные характеристики зоны с особыми условиями использования территорий	<p><b><u>зона санитарной охраны действующей водозаборной скважины №307 (пояс II)</u></b></p> <p><b>- запрещено</b></p> <ol style="list-style-type: none"> <li>1. размещение накопителей промышленных стоков;</li> <li>2. размещение складов горюче-смазочных материалов, хранилищ ядохимикатов и удобрений, других объектов, которые могут быть причиной химических загрязнений.</li> </ol> <p><b>- предусмотреть</b></p> <ol style="list-style-type: none"> <li>1. выявление, ликвидация, восстановление всех бездействующих скважин, представляющих опасность в возможности загрязнения водоносного горизонта;</li> <li>2. бурение новых скважин и новое строительство, связанное с нарушением почвенного покрова, производить при обязательном согласовании с центром государственного санитарно-эпидемиологического надзора.</li> </ol> <p>Зона санитарной охраны действующей водозаборной скважины №307 (пояс II) проходит на расстоянии 122,1м от скважины.</p>

## КАРТА (ПЛАН)

**Зоны с особыми условиями использования территорий –  
зоны санитарной охраны действующей водозаборной  
скважины №307 (пояс II),  
расположенной на территории ООО «Минерал»  
по адресу: Владимирская область, г. Александров, ул. Институтская, д.1.  
(Зоны с особыми условиями использования территорий)**

Сведения о местоположении границ зоны с особыми условиями использования территорий

1. Система координат: МСК-33

2. Сведения о характерных точках границ зоны с особыми условиями использования территорий

Обозначение характерных точек границ	Координаты, м		Метод определения координат и средняя квадратическая погрешность положения характерной точки (M t), м	Описание закрепле- ния точки
	X	Y		
1	2	3	4	5
1	219764.22	116624.47	Аналитический 2.5	-
2	219756.48	116624.22	Аналитический 2.5	-
3	219748.76	116623.49	Аналитический 2.5	-
4	219741.11	116622.26	Аналитический 2.5	-
5	219733.55	116620.56	Аналитический 2.5	-
6	219726.12	116618.37	Аналитический 2.5	-
7	219718.84	116615.72	Аналитический 2.5	-
8	219711.74	116612.62	Аналитический 2.5	-
9	219704.86	116609.07	Аналитический 2.5	-
10	219698.21	116605.09	Аналитический 2.5	-
11	219691.83	116600.69	Аналитический 2.5	-
12	219685.74	116595.90	Аналитический 2.5	-
13	219679.96	116590.74	Аналитический 2.5	-
14	219674.53	116585.22	Аналитический 2.5	-
15	219669.45	116579.36	Аналитический 2.5	-
16	219664.76	116573.19	Аналитический 2.5	-
17	219660.47	116566.74	Аналитический 2.5	-
18	219656.59	116560.03	Аналитический 2.5	-
19	219653.15	116553.09	Аналитический 2.5	-
20	219650.16	116545.95	Аналитический 2.5	-
21	219647.63	116538.62	Аналитический 2.5	-
22	219645.56	116531.16	Аналитический 2.5	-
23	219643.97	116523.57	Аналитический 2.5	-
24	219642.87	116515.90	Аналитический 2.5	-
25	219642.26	116508.18	Аналитический 2.5	-
26	219642.14	116500.43	Аналитический 2.5	-
27	219642.50	116492.69	Аналитический 2.5	-
28	219643.36	116484.99	Аналитический 2.5	-
29	219644.71	116477.36	Аналитический 2.5	-
30	219646.53	116469.83	Аналитический 2.5	-
31	219648.84	116462.44	Аналитический 2.5	-
32	219651.60	116455.20	Аналитический 2.5	-
33	219654.82	116448.15	Аналитический 2.5	-
34	219658.48	116441.32	Аналитический 2.5	-
35	219662.56	116434.74	Аналитический 2.5	-

## КАРТА (ПЛАН)

**Зоны с особыми условиями использования территорий –  
зоны санитарной охраны действующей водозаборной  
скважины №307 (пояс II),  
расположенной на территории ООО «Минерал»  
по адресу: Владимирская область, г.Александров, ул.Институтская, д.1.  
(Зоны с особыми условиями использования территорий)**

Сведения о местоположении границ зоны с особыми условиями использования территорий

1. Система координат: МСК-33

2. Сведения о характерных точках границ зоны с особыми условиями использования территорий

Обозначение характерных точек границ	Координаты, м		Метод определения координат и средняя квадратическая погрешность положения характерной точки (M t), м	Описание закрепле- ния точки
	X	Y		
1	2	3	4	5
36	219667.06	116428.43	Аналитический 2.5	-
37	219671.94	116422.41	Аналитический 2.5	-
38	219677.20	116416.72	Аналитический 2.5	-
39	219682.81	116411.37	Аналитический 2.5	-
40	219688.74	116406.39	Аналитический 2.5	-
41	219694.98	116401.80	Аналитический 2.5	-
42	219701.50	116397.61	Аналитический 2.5	-
43	219708.27	116393.84	Аналитический 2.5	-
44	219715.27	116390.51	Аналитический 2.5	-
45	219722.46	116387.63	Аналитический 2.5	-
46	219729.82	116385.22	Аналитический 2.5	-
47	219737.32	116383.27	Аналитический 2.5	-
48	219744.93	116381.80	Аналитический 2.5	-
49	219752.61	116380.82	Аналитический 2.5	-
50	219760.35	116380.33	Аналитический 2.5	-
51	219768.09	116380.33	Аналитический 2.5	-
52	219775.83	116380.82	Аналитический 2.5	-
53	219783.51	116381.80	Аналитический 2.5	-
54	219791.12	116383.27	Аналитический 2.5	-
55	219798.62	116385.22	Аналитический 2.5	-
56	219805.98	116387.63	Аналитический 2.5	-
57	219813.17	116390.51	Аналитический 2.5	-
58	219820.17	116393.84	Аналитический 2.5	-
59	219826.94	116397.61	Аналитический 2.5	-
60	219833.46	116401.80	Аналитический 2.5	-
61	219839.70	116406.39	Аналитический 2.5	-
62	219845.63	116411.37	Аналитический 2.5	-
63	219851.24	116416.72	Аналитический 2.5	-
64	219856.50	116422.41	Аналитический 2.5	-
65	219861.38	116428.43	Аналитический 2.5	-
66	219865.88	116434.74	Аналитический 2.5	-
67	219869.96	116441.32	Аналитический 2.5	-
68	219873.62	116448.15	Аналитический 2.5	-
69	219876.84	116455.20	Аналитический 2.5	-



## КАРТА (ПЛАН)

**Зоны с особыми условиями использования территорий –  
зоны санитарной охраны действующей водозаборной  
скважины №307 (пояс II),  
расположенной на территории ООО «Минерал»  
по адресу: Владимирская область, г.Александров, ул.Институтская, д.1.  
(Зоны с особыми условиями использования территорий)**

Сведения о местоположении границ зоны с особыми условиями использования территорий

1. Система координат: МСК-33

2. Сведения о характерных точках границ зоны с особыми условиями использования территорий

Обозначение характерных точек границ	Координаты, м		Метод определения координат и средняя квадратическая погрешность положения характерной точки (M t), м	Описание закрепле- ния точки
	X	Y		
1	2	3	4	5
70	219879.60	116462.44	Аналитический 2.5	-
71	219881.91	116469.83	Аналитический 2.5	-
72	219883.73	116477.36	Аналитический 2.5	-
73	219885.08	116484.99	Аналитический 2.5	-
74	219885.94	116492.69	Аналитический 2.5	-
75	219886.30	116500.43	Аналитический 2.5	-
76	219886.18	116508.18	Аналитический 2.5	-
77	219885.57	116515.90	Аналитический 2.5	-
78	219884.47	116523.57	Аналитический 2.5	-
79	219882.88	116531.16	Аналитический 2.5	-
80	219880.81	116538.62	Аналитический 2.5	-
81	219878.28	116545.95	Аналитический 2.5	-
82	219875.29	116553.09	Аналитический 2.5	-
83	219871.85	116560.03	Аналитический 2.5	-
84	219867.97	116566.74	Аналитический 2.5	-
85	219863.68	116573.19	Аналитический 2.5	-
86	219858.99	116579.36	Аналитический 2.5	-
87	219853.91	116585.22	Аналитический 2.5	-
88	219848.48	116590.74	Аналитический 2.5	-
89	219842.70	116595.90	Аналитический 2.5	-
90	219836.61	116600.69	Аналитический 2.5	-
91	219830.23	116605.09	Аналитический 2.5	-
92	219823.58	116609.07	Аналитический 2.5	-
93	219816.70	116612.62	Аналитический 2.5	-
94	219809.60	116615.72	Аналитический 2.5	-
95	219802.32	116618.37	Аналитический 2.5	-
96	219794.89	116620.56	Аналитический 2.5	-
97	219787.33	116622.26	Аналитический 2.5	-
98	219779.68	116623.49	Аналитический 2.5	-
99	219771.96	116624.22	Аналитический 2.5	-
1	219764.22	116624.47	Аналитический 2.5	-

## КАРТА (ПЛАН)

Зоны с особыми условиями использования территорий –  
зоны санитарной охраны действующей водозаборной  
скважины №307 (пояс II),  
 расположенной на территории ООО «Минерал»  
 по адресу: Владимирская область, г. Александров, ул. Институтская, д. 1.  
 (Зоны с особыми условиями использования территорий)

Сведения о местоположении границ зоны с особыми условиями использования территорий

3. Сведения о частях границ зоны с особыми условиями использования территорий

Обозначение части границ		Описание прохождения части границ
от точки	до точки	
1	2	3
1	1	-



**КАРТА (ПЛАН)**

**Зоны с особыми условиями использования территорий – зоны санитарной охраны  
действующей водозаборной скважины №307 (пояс II),  
расположенной на территории ООО «Минерал»  
по адресу: Владимирская область, г.Александров, ул.Институтская, д.1.**

План границ зоны с особыми условиями использования территорий

СОГЛАСОВАНО:

Генеральный директор ООО «Минерал»

*Шицле В. Ф.* Шицле В. Ф.

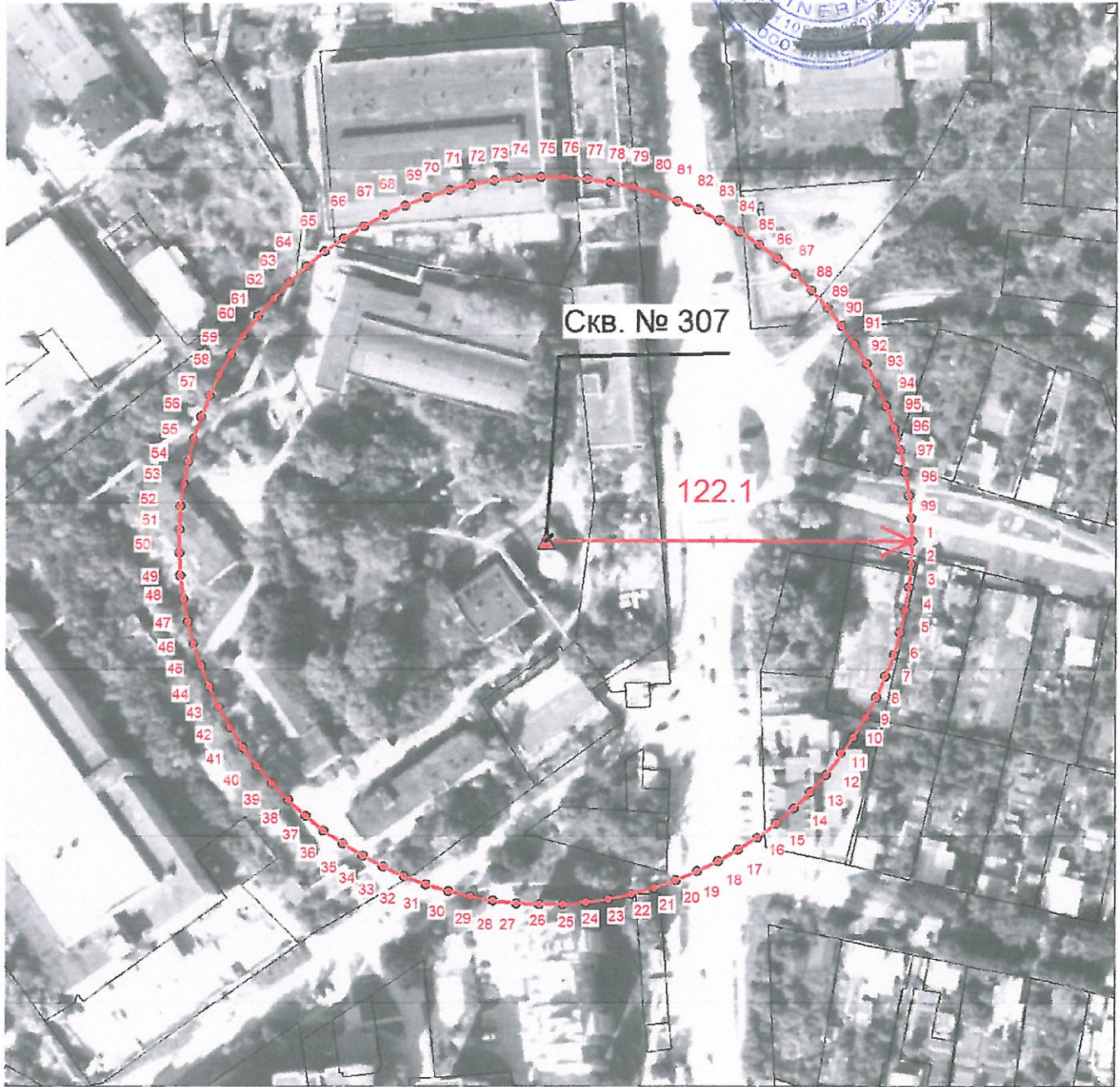

М 1:20000

Условные обозначения:

Граница зоны  
Характерная точка, номер

• 5

Кадастровый инженер  
33-11-132

Т.А. Мищенко

«24» 10. 2017г



КАРТА (ПЛАН)

Зоны с особыми условиями использования территорий –  
зоны санитарной охраны действующей водозаборной  
скважины №307 (пояс III),  
расположенной на территории ООО «Минерал»  
по адресу: Владимирская область, г.Александров, ул.Институтская, д.1.  
(Зоны с особыми условиями использования территорий)

Титульный лист

1. Сведения о заказчике землеустроительных работ:

О физическом лице: -

Фамилия, имя, отчество (отчество указывается при наличии) -

О юридическом лице, органе государственной власти, органе местного самоуправления:

Полное наименование: **Общество с ограниченной ответственностью «Минерал»**

Страна регистрации (инкорпорации) (указывается в отношении иностранного юридического лица)

Фамилия и инициалы уполномоченного представителя, его должность, реквизиты доверенности (если представитель действует по доверенности)

**Шицле В. Ф. – генеральный директор**



Подпись **В. Ф. Шицле**

Дата «24» 10. 2017 г.

Место для оттиска печати заказчика



2. Сведения об исполнителе землеустроительных работ:	
Об индивидуальном предпринимателе: -	
Фамилия, имя, отчество - (отчество указывается при наличии) _____	
Идентификационный номер налогоплательщика _____ Контактный телефон и почтовый адрес _____	
Номер квалификационного аттестата кадастрового инженера (если исполнителем является кадастровый инженер) _____ -	
О юридическом лице: Полное наименование: <b><u>Общество с ограниченной ответственностью «Центр геодезии и кадастра недвижимости»</u></b>	
Основной государственный регистрационный номер ОГРН 1103328003349; ИНН 3328470919 Контактный телефон и юр. адрес: тел. 8 915 777 01 36; 600005, г.Владимир, ул.Горького, д.56А, Эл.почта: cgkn16@mail.ru	
Фамилия и инициалы уполномоченного представителя юридического лица, его должность, реквизиты доверенности (если представитель действует по доверенности) <b>Мищенко Татьяна Анатольевна – Директор ООО «ЦГКН»</b>	
Сведения о кадастровом инженере - 33-11-132	
Подпись  Т.А.Мищенко	Дата « <u>24</u> » <u>10.</u> 2017 г.
Место для оттиска печати лица, составившего карту (план) зоны с особыми условиями использования территорий	
3. Сведения о согласовании карты (плана) зоны с особыми условиями использования территорий Полное наименование органа (организации), с которым осуществляется согласование, фамилия и инициалы уполномоченного лица, его должность : <b>Общество с ограниченной ответственностью «Минерал» - Шицле В. Ф. – генеральный директор</b>	
Реквизиты письма (дата и номер, если согласование оформлено в виде письма)	
Подпись  В.Ф.Шицле	Дата « <u>24</u> » <u>10.</u> 2017 г.
Место для оттиска печати органа (организации), с которым осуществляется согласование	

4. Информация о передаче карты (плана) зоны с особыми условиями использования территорий в государственный фонд данных, полученных в результате проведения землеустройства:

Регистрационный N \_\_\_\_\_ - \_\_\_\_\_

Дата передачи "\_\_\_\_\_" \_\_\_\_\_ 2017 г.

Александровский отдел Управления Росреестра по Владимирской области

(наименование органа (организации), осуществляющего хранение  
землеустроительной документации)

## КАРТА (ПЛАН)

Зоны с особыми условиями использования территорий –  
зоны санитарной охраны действующей водозаборной  
скважины №307 (пояс III),  
расположенной на территории ООО «Минерал»  
по адресу: Владимирская область, г.Александров, ул.Институтская, д.1.  
(Зоны с особыми условиями использования территорий)

N п/п	Содержание	Номера листов
1	2	3
1.	Основания для проведения землеустроительных работ и исходные данные	4
2.	Сведения об объекте зоны с особыми условиями использования территорий	5
3.	Сведения о местоположении границ зоны с особыми условиями использования территорий	6
4.	План границ зоны с особыми условиями использования территорий	11
5.	Приложение	

## КАРТА (ПЛАН)

Зоны с особыми условиями использования территорий –  
зоны санитарной охраны действующей водозаборной  
скважины №307 (пояс III),  
расположенной на территории ООО «Минерал»  
по адресу: Владимирская область, г. Александров, ул. Институтская, д. 1.  
(Зоны с особыми условиями использования территорий)

Основания для проведения землеустроительных работ и исходные данные

## Перечень документов

N п/п	Наименование и реквизиты документа	Сведения об органе (организации), подготовившем или принявшем документ
1	2	3
1	Проект организации зоны санитарной охраны действующей водозаборной скважины №307	Филиал «Гидрогеологическая экспедиция №30» 2012г.
2	Постановление «Об утверждении проекта зоны санитарной охраны» от №	Администрация Владимирской области Департамент природопользования и охраны окружающей среды
3	Ортофотопланы М 1:2 000 2009г.	ООО «Научно-производственное аэрогеодезическое предприятие «Меридиан +»



## КАРТА (ПЛАН)

Зоны с особыми условиями использования территорий –  
зоны санитарной охраны действующей водозаборной  
скважины №307 (пояс III),  
 расположенной на территории ООО «Минерал»  
 по адресу: Владимирская область, г. Александров, ул. Институтская, д.1.  
 (Зоны с особыми условиями использования территорий)

## Сведения зоны с особыми условиями использования территорий

N п/п	Характеристики зоны с особыми условиями использования территорий	Описание характеристик
1	2	3
1.	Местоположение зоны с особыми условиями использования территорий	<u>Владимирская область, г. Александров,</u> <u>ул. Институтская, д.1.</u>
2.	Площадь зоны с особыми условиями использования территорий +/- величина погрешности определения площади (P +/- Дельта P)	2506940 кв.м. +/- 13854 кв.м.
3.	Иные характеристики зоны с особыми условиями использования территорий	<p><u><b>зона санитарной охраны действующей водозаборной скважины №307 (пояс III)</b></u></p> <p><b>- запрещено</b></p> <ol style="list-style-type: none"> <li>1. размещение накопителей промышленных стоков;</li> <li>2. размещение складов горюче-смазочных материалов, хранилищ ядохимикатов и удобрений, других объектов, которые могут быть причиной химических загрязнений.</li> </ol> <p><b>- предусмотреть</b></p> <ol style="list-style-type: none"> <li>1. выявление, ликвидация, восстановление всех бездействующих скважин, представляющих опасность в возможности загрязнения водоносного горизонта;</li> <li>2. бурение новых скважин и новое строительство, связанное с нарушением почвенного покрова, производить при обязательном согласовании с центром государственного санитарно-эпидемиологического надзора;</li> <li>3. регулирование любого нового строительства, бурение новых скважин;</li> <li>4. согласовывать со сторонними организациями, находящиеся в зоне III пояса, по проведению производственной деятельности, которая может привести к воздействию на эксплуатируемый водоносный горизонт.</li> </ol> <p>Зона санитарной охраны действующей водозаборной скважины №307 (пояс III) проходит на расстоянии 893,6 м от скважины.</p>

## КАРТА (ПЛАН)

**Зоны с особыми условиями использования территорий –  
зоны санитарной охраны действующей водозаборной  
скважины №307 (пояс III),  
расположенной на территории ООО «Минерал»  
по адресу: Владимирская область, г.Александров, ул.Институтская, д.1.  
(Зоны с особыми условиями использования территорий)**

Сведения о местоположении границ зоны с особыми условиями использования территорий

1. Система координат: МСК-33

2. Сведения о характерных точках границ зоны с особыми условиями использования территорий

Обозначение характерных точек границ	Координаты, м		Метод определения координат и средняя квадратическая погрешность положения характерной точки (M t), м	Описание закрепле- ния точки
	X	Y		
1	2	3	4	5
1	219764.22	117395.97	Аналитический 2.5	-
2	219707.54	117394.17	Аналитический 2.5	-
3	219651.10	117388.78	Аналитический 2.5	-
4	219595.11	117379.82	Аналитический 2.5	-
5	219539.79	117367.33	Аналитический 2.5	-
6	219485.39	117351.35	Аналитический 2.5	-
7	219432.10	117331.96	Аналитический 2.5	-
8	219380.16	117309.23	Аналитический 2.5	-
9	219329.75	117283.24	Аналитический 2.5	-
10	219281.10	117254.11	Аналитический 2.5	-
11	219234.40	117221.96	Аналитический 2.5	-
12	219189.82	117186.91	Аналитический 2.5	-
13	219147.57	117149.10	Аналитический 2.5	-
14	219107.79	117108.69	Аналитический 2.5	-
15	219070.66	117065.83	Аналитический 2.5	-
16	219036.31	117020.71	Аналитический 2.5	-
17	219004.91	116973.50	Аналитический 2.5	-
18	218976.55	116924.39	Аналитический 2.5	-
19	218951.37	116873.58	Аналитический 2.5	-
20	218929.47	116821.28	Аналитический 2.5	-
21	218910.92	116767.70	Аналитический 2.5	-
22	218895.81	116713.04	Аналитический 2.5	-
23	218884.20	116657.54	Аналитический 2.5	-
24	218876.13	116601.42	Аналитический 2.5	-
25	218871.63	116544.89	Аналитический 2.5	-
26	218870.73	116488.19	Аналитический 2.5	-
27	218873.43	116431.55	Аналитический 2.5	-
28	218879.72	116375.20	Аналитический 2.5	-
29	218889.56	116319.35	Аналитический 2.5	-
30	218902.93	116264.25	Аналитический 2.5	-
31	218919.77	116210.10	Аналитический 2.5	-
32	218940.00	116157.13	Аналитический 2.5	-
33	218963.56	116105.55	Аналитический 2.5	-
34	218990.34	116055.57	Аналитический 2.5	-
35	219020.24	116007.39	Аналитический 2.5	-

## КАРТА (ПЛАН)

**Зоны с особыми условиями использования территорий –  
зоны санитарной охраны действующей водозаборной  
скважины №307 (пояс III),  
расположенной на территории ООО «Минерал»  
по адресу: Владимирская область, г.Александров, ул.Институтская, д.1.  
(Зоны с особыми условиями использования территорий)**

Сведения о местоположении границ зоны с особыми условиями использования территорий

1. Система координат: МСК-33

2. Сведения о характерных точках границ зоны с особыми условиями использования территорий

Обозначение характерных точек границ	Координаты, м		Метод определения координат и средняя квадратическая погрешность положения характерной точки (M t), м	Описание закрепле- ния точки
	X	Y		
1	2	3	4	5
36	219053.13	115961.20	Аналитический 2.5	-
37	219088.88	115917.19	Аналитический 2.5	-
38	219127.36	115875.53	Аналитический 2.5	-
39	219168.40	115836.40	Аналитический 2.5	-
40	219211.83	115799.95	Аналитический 2.5	-
41	219257.50	115766.33	Аналитический 2.5	-
42	219305.20	115735.68	Аналитический 2.5	-
43	219354.75	115708.11	Аналитический 2.5	-
44	219405.95	115683.74	Аналитический 2.5	-
45	219458.59	115662.66	Аналитический 2.5	-
46	219512.46	115644.97	Аналитический 2.5	-
47	219567.35	115630.73	Аналитический 2.5	-
48	219623.03	115619.99	Аналитический 2.5	-
49	219679.28	115612.82	Аналитический 2.5	-
50	219735.87	115609.22	Аналитический 2.5	-
51	219792.57	115609.22	Аналитический 2.5	-
52	219849.16	115612.82	Аналитический 2.5	-
53	219905.41	115619.99	Аналитический 2.5	-
54	219961.09	115630.73	Аналитический 2.5	-
55	220015.98	115644.97	Аналитический 2.5	-
56	220069.85	115662.66	Аналитический 2.5	-
57	220122.49	115683.74	Аналитический 2.5	-
58	220173.69	115708.11	Аналитический 2.5	-
59	220223.24	115735.68	Аналитический 2.5	-
60	220270.94	115766.33	Аналитический 2.5	-
61	220316.61	115799.95	Аналитический 2.5	-
62	220360.04	115836.40	Аналитический 2.5	-
63	220401.08	115875.53	Аналитический 2.5	-
64	220439.56	115917.19	Аналитический 2.5	-
65	220475.31	115961.20	Аналитический 2.5	-
66	220508.20	116007.39	Аналитический 2.5	-
67	220538.10	116055.57	Аналитический 2.5	-
68	220564.88	116105.55	Аналитический 2.5	-
69	220588.44	116157.13	Аналитический 2.5	-

## КАРТА (ПЛАН)

**Зоны с особыми условиями использования территорий –  
зоны санитарной охраны действующей водозаборной  
скважины №307 (пояс III),  
расположенной на территории ООО «Минерал»  
по адресу: Владимирская область, г. Александров, ул. Институтская, д. 1.  
(Зоны с особыми условиями использования территорий)**

Сведения о местоположении границ зоны с особыми условиями использования территорий

1. Система координат: МСК-33

2. Сведения о характерных точках границ зоны с особыми условиями использования территорий

Обозначение характерных точек границ	Координаты, м		Метод определения координат и средняя квадратическая погрешность положения характерной точки (M t), м	Описание закрепле- ния точки
	X	Y		
1	2	3	4	5
70	220608.67	116210.10	Аналитический 2.5	-
71	220625.51	116264.25	Аналитический 2.5	-
72	220638.88	116319.35	Аналитический 2.5	-
73	220648.72	116375.20	Аналитический 2.5	-
74	220655.01	116431.55	Аналитический 2.5	-
75	220657.71	116488.19	Аналитический 2.5	-
76	220656.81	116544.89	Аналитический 2.5	-
77	220652.31	116601.42	Аналитический 2.5	-
78	220644.24	116657.54	Аналитический 2.5	-
79	220632.63	116713.04	Аналитический 2.5	-
80	220617.52	116767.70	Аналитический 2.5	-
81	220598.97	116821.28	Аналитический 2.5	-
82	220577.07	116873.58	Аналитический 2.5	-
83	220551.89	116924.39	Аналитический 2.5	-
84	220523.53	116973.50	Аналитический 2.5	-
85	220492.13	117020.71	Аналитический 2.5	-
86	220457.78	117065.83	Аналитический 2.5	-
87	220420.65	117108.69	Аналитический 2.5	-
88	220380.87	117149.10	Аналитический 2.5	-
89	220338.62	117186.91	Аналитический 2.5	-
90	220294.04	117221.96	Аналитический 2.5	-
91	220247.34	117254.11	Аналитический 2.5	-
92	220198.69	117283.24	Аналитический 2.5	-
93	220148.28	117309.23	Аналитический 2.5	-
94	220096.34	117331.96	Аналитический 2.5	-
95	220043.05	117351.35	Аналитический 2.5	-
96	219988.65	117367.33	Аналитический 2.5	-
97	219933.33	117379.82	Аналитический 2.5	-
98	219877.34	117388.78	Аналитический 2.5	-
99	219820.90	117394.17	Аналитический 2.5	-
1	219764.22	117395.97	Аналитический 2.5	-



## КАРТА (ПЛАН)

Зоны с особыми условиями использования территорий –  
зоны санитарной охраны действующей водозаборной  
скважины №307 (пояс III),  
 расположенной на территории ООО «Минерал»  
 по адресу: Владимирская область, г.Александров, ул.Институтская, д.1.  
 (Зоны с особыми условиями использования территорий)

Сведения о местоположении границ зоны с особыми условиями использования территорий

3. Сведения о частях границ зоны с особыми условиями использования территорий

Обозначение части границ		Описание прохождения части границ
от точки	до точки	
1	2	3
1	1	-



**КАРТА (ПЛАН)**

**Зоны с особыми условиями использования территорий – зоны санитарной охраны действующей водозаборной скважины №307 (пояс III), расположенной на территории ООО «Минерал» по адресу: Владимирская область, г.Александров, ул.Институтская, д.1.**

План границ зоны с особыми условиями использования территорий

СОГЛАСОВАНО:

Генеральный директор ООО «Минерал»

*[Signature]*  
Шицле В. Ф.

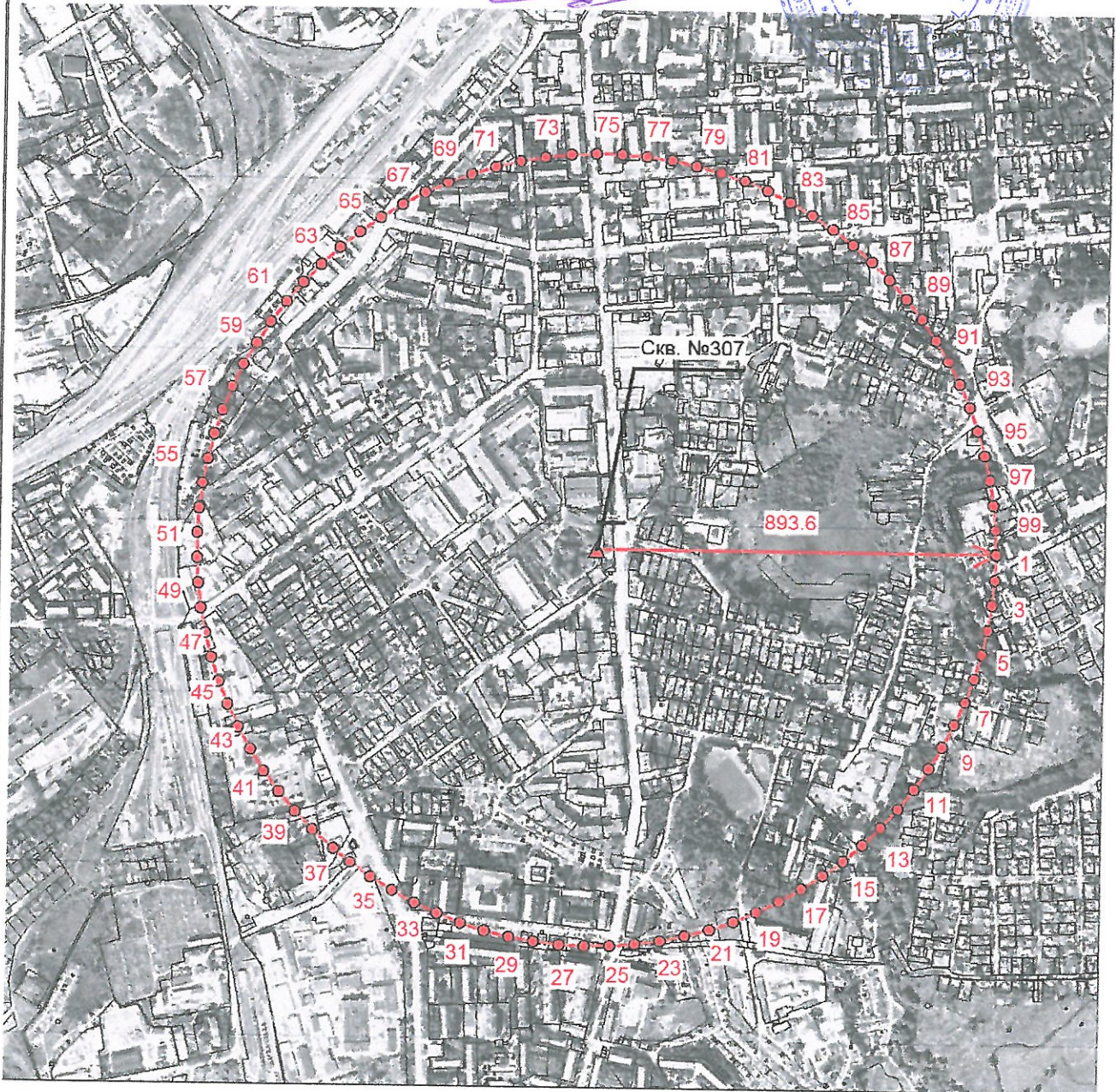

М 1:13000

Условные обозначения:

Граница зоны  
Характерная точка, номер

—  
• 5

Кадастровый инженер  
33-11-132

Т.А. Мищенко

«24» 10. 2017г



Режим зон санитарной охраны  
водозаборной скважины № 307 ООО «Минерал»

**1. На территории первого пояса зон санитарной охраны (далее ЗСО) запрещается:**

1.1 все виды строительства, не имеющие непосредственного отношения к эксплуатации водозаборных сооружений.

**2. На территории второго пояса ЗСО запрещается:**

2.1 размещение накопителей промышленных стоков;

2.2 размещение складов горюче-смазочных материалов, хранилищ удобрений и ядохимикатов, шламонакопителей и других объектов, которые могут быть причиной химических загрязнений.

**3. На территории третьего пояса ЗСО запрещается:**

3.1 закачка отработанных вод в подземные горизонты;

3.2 подземное складирование токсичных и твердых отходов;

3.3 разработка недр, которая может привести к химическому загрязнению водоносного горизонта.

**4. На территории первого пояса ЗСО необходимо предусмотреть следующие мероприятия:**

4.1 закончить работы по ограждению зоны санитарной охраны территории I пояса до ноября 2012 г.;

4.2 вести постоянный контроль за состоянием и эксплуатацией скважины;

4.3 на территории производственных объектов, расположенных в непосредственной близости к границе I пояса ЗСО, необходимо принять мероприятия по благоустройству их территорий, исключающих возможность загрязнения территории.

**5. На территории второго пояса ЗСО необходимо предусмотреть следующие мероприятия:**

5.1 выявление, ликвидация (или восстановление) всех бездействующих скважин, представляющих опасность в отношении возможности загрязнения водоносных горизонтов;

5.2 бурение новых скважин и новое строительство, связанное с нарушением почвенного покрова, производится при обязательном согласовании с центром государственного санитарно-эпидемиологического надзора.

**6. На территории третьего пояса ЗСО необходимо предусмотреть следующие мероприятия:**

6.1 проводить регулирование любого нового строительства, а также бурение новых скважин;

6.2 вести согласование со сторонними организациями, находящимися в зоне третьего пояса, по проведению производственной деятельности, которая может привести к воздействию на эксплуатируемый водоносный горизонт.