



Департамент природопользования
и охраны окружающей среды
Владимирской области

ПОСТАНОВЛЕНИЕ

г. Владимир

« 20 » января 2021 г.

№ 03

*Об установлении зон санитарной охраны
источников питьевого, хозяйственно-бытового
и технологического водоснабжения ООО «ЭКО-Отель»*

В соответствии с пунктом 5 статьи 18 Федерального закона от 30.03.1999 № 52-ФЗ «О санитарно-эпидемиологическом благополучии населения», постановлением Департамента природопользования и охраны окружающей среды Владимирской области от 18.06.2020 № 78 «О Порядке установления, изменения, прекращения зон санитарной охраны источников питьевого и хозяйственно-бытового водоснабжения», Положением о Департаменте природопользования и охраны окружающей среды Владимирской области, утвержденным постановлением Губернатора области от 01.02.2006 № 63 и, рассмотрев проект зон санитарной охраны скважин № 15801, 15801-Р ООО «ЭКО-Отель» в д. Дворики Камешковского района Владимирской области,

п о с т а н о в л я ю:

1. Установить зоны санитарной охраны источников питьевого, хозяйственно-бытового и технологического водоснабжения скважин № 15801, 15801-Р ООО «ЭКО-Отель» в д. Дворики Камешковского района Владимирской области.

2. Установить границы зон санитарной охраны в соответствии с картами (планами) зон санитарной охраны (Приложение № 1).

3. Установить режим зон санитарной охраны в соответствии с Приложением № 2.



4. Настоящее постановление вступает в силу со дня его официального опубликования.

Директор Департамента



Т.Л. Клименко

Всего листов 23

КАРТА (ПЛАН)	
Зон санитарной охраны источников водоснабжения ООО «ЭКО-Отель» (скважина № 15801), расположенного по адресу: Владимирская область, Камешковский район, МО Пенкинское (сельское поселение), д. Дворики, дом 16, этаж 1, помещение 9 (наименование объекта землеустройства)	
Титульный лист	
1. Сведения о заказчике землеустроительных работ:	
О физическом лице:	
Фамилия, имя, отчество (отчество указывается при наличии): -	
О юридическом лице, органе государственной власти, органе местного самоуправления:	
Полное наименование: <u>Общество с ограниченной ответственностью «ЭКО-ОТЕЛЬ»</u>	
Страна регистрации (инкорпорации) (указывается в отношении иностранного юридического лица): -	
Фамилия и инициалы уполномоченного представителя, его должность, реквизиты доверенности (если представитель действует по доверенности): <u>Оленева Яна Сосоевна, Директор</u>	
Подпись: ✓ 	Дата <u>"19" ноября</u> 2020г.
Место для оттиска печати заказчика	
2. Сведения об исполнителе землеустроительных работ:	
Об индивидуальном предпринимателе:	
Фамилия, имя, отчество (отчество указывается при наличии): -	
Идентификационный номер налогоплательщика: -	
Контактный телефон и почтовый адрес: -	
Номер квалификационного аттестата кадастрового инженера (если исполнителем является кадастровый инженер): -	
О юридическом лице:	
Полное наименование: <u>Общество с ограниченной ответственностью «Фирма Владгео»</u>	
Основной государственный регистрационный номер: <u>ОГРН 1043303400194</u>	
Контактный телефон и почтовый адрес: <u>8(4922) 47-11-12; 600020 г. Владимир, ул. Б. Нижегородская, д. 34-б, оф. 205</u>	
Фамилия и инициалы уполномоченного представителя юридического лица, его должность, реквизиты доверенности (если представитель действует по доверенности): -	
Сведения о кадастровом инженере: <u>Ковалев Герман Викторович, номер квалификационного аттестата 33-10-69 от 27.12.2010 г.</u>	
Подпись: 	Дата <u>"19" ноября</u> 2020г.
Место для оттиска печати лица, составившего карту (план) объекта землеустройства	

КАРТА (ПЛАН)

Зон санитарной охраны источников водоснабжения ООО «ЭКО-Отель» (скважина № 15801), расположенного по адресу: Владимирская область, Камешковский район, МО Пенкинское (сельское поселение), д. Дворики, дом 16, этаж 1, помещение 9

(наименование объекта землеустройства)

Титульный лист**1. Сведения о заказчике землеустроительных работ:****О физическом лице:**

Фамилия, имя, отчество (отчество указывается при наличии): -

О юридическом лице, органе государственной власти, органе местного самоуправления:Полное наименование: Общество с ограниченной ответственностью «ЭКО-ОТЕЛЬ»

Страна регистрации (инкорпорации) (указывается в отношении иностранного юридического лица): -

Фамилия и инициалы уполномоченного представителя, его должность, реквизиты доверенности (если представитель действует по доверенности):

Оленева Яна Сосоевна, Директор

Подпись: ✓

Дата "19" ноября 2020г.

Место для оттиска печати заказчика

**2. Сведения об исполнителе землеустроительных работ:****Об индивидуальном предпринимателе:**

Фамилия, имя, отчество (отчество указывается при наличии): -

Идентификационный номер налогоплательщика: -

Контактный телефон и почтовый адрес: -

Номер квалификационного аттестата кадастрового инженера (если исполнителем является кадастровый инженер): -

О юридическом лице:Полное наименование: Общество с ограниченной ответственностью «Фирма Владгео»Основной государственный регистрационный номер: ОГРН 1043303400194Контактный телефон и почтовый адрес: 8(4922) 47-11-12; 600020 г. Владимир, ул. Б. Нижегородская, д. 34-б, оф. 205

Фамилия и инициалы уполномоченного представителя юридического лица, его должность, реквизиты доверенности (если представитель действует по доверенности):

-

Сведения о кадастровом инженеру: Ковалев Герман Викторович, номер квалификационного аттестата 33-10-69 от 27.12.2010 г.

Подпись: ✓

Дата "19" ноября 2020г.

Место для оттиска печати лица, составившего карту (план) объекта землеустройства



3. Сведения о согласовании карты (плана) объекта землеустройства:

Полное наименование органа (организации), с которым осуществляется согласование, фамилия и инициалы уполномоченного лица, его должность:

Реквизиты письма (дата и номер, если согласование оформлено в виде письма):

Подпись:

Дата "___" _____ 2020г.

Место для оттиска печати органа (организации), с которым осуществляется согласование

4. Информация о передаче карты (плана) объекта землеустройства в государственный фонд данных, полученных в результате проведения землеустройства:

Регистрационный № _____

Дата передачи Дата "___" _____ 2020г.

_____ (наименование органа (организации), осуществляющего хранение землеустроительной документации)

КАРТА (ПЛАН)

Зон санитарной охраны источников водоснабжения ООО «ЭКО-Отель» (скважина № 15801), расположенного по адресу: Владимирская область, Камешковский район, МО Пенкинское (сельское поселение), д. Дворики, дом 16, этаж 1, помещение 9
(наименование объекта землеустройства)

№ п/п	Содержание	Номер листов
1	2	3
1.	Основания для проведения землеустроительных работ и исходные данные	4
2.	Сведения об объекте землеустройства	5
3.	Сведения о местоположении границ объекта землеустройства	6-11
4.	План границ объекта землеустройства	12-13
5.	Приложение	-

КАРТА (ПЛАН)

Зон санитарной охраны источников водоснабжения ООО «ЭКО-Отель» (скважина № 15801), расположенного по адресу: Владимирская область, Камешковский район, МО Пенкинское (сельское поселение), д. Дворики, дом 16, этаж 1, помещение 9
(наименование объекта землеустройства)

Основания для проведения землеустроительных работ и исходные данные**Перечень документов**

№ п/п	Наименование и реквизиты документа	Сведения об органе (организации), подготовившем или принявшем документ
1	2	3
1	Постановление Правительства РФ от 30 июля 2009 г. N 621 "Об утверждении формы карты (плана) объекта землеустройства и требований к ее составлению"	Правительство РФ
2	Проект зон санитарной охраны	ООО «ЭкоИнфоСервис»
3.	Санитарно-Эпидемиологическое заключение	Федеральная служба по надзору в сфере защиты прав потребителей и благополучия человека по Владимирской области № 33.ВЛ.03.000.Т.000774.12.19 от 30.12.2019г.
4.	Кадастровый план территории 33:06:112001	Филиал федерального государственного бюджетного учреждения «Федеральная кадастровая палата Федеральной службы государственной регистрации, кадастра и картографии» по Владимирской области № КУВИ-002/2020-34875335 от 31.10.2020г.

КАРТА (ПЛАН)

Зон санитарной охраны источников водоснабжения ООО «ЭКО-Отель» (скважина № 15801), расположенного по адресу: Владимирская область, Камешковский район, МО Пенкинское (сельское поселение), д. Дворики, дом 16, этаж 1, помещение 9

1, 2 и 3 пояса

(наименование объекта землеустройства)

Сведения об объекте землеустройства

№ п/п	Характеристики объекта землеустройства	Описание характеристик
1	2	3
1.	Местоположение объекта землеустройства	<u>Владимирская область, Ковровский район, МО Пенкинское (сельское поселение)</u>
2.	Площадь объекта землеустройства ± величина погрешности определения площади ($P \pm \Delta P$)	<p>1 пояс = 156 ± 4 кв.м 2 пояс = 136227 ± 129 кв.м 3 пояс = 6794264 ± 912 кв.м</p>
3.	Иные характеристики объекта землеустройства	<p>Устанавливается следующий режим: <u>Первый пояс санитарно-защитных зон.</u> В соответствии с установленным проектом, посадка высокоствольных деревьев на территории 1 пояса ЗСО не допускается. Не допускаются виды строительства не имеющие непосредственного отношения к эксплуатации расширению и реконструкции водозаборных сооружений в том числе прокладка трубопроводов различного назначения, размещение жилых и хозяйственно-бытовых зданий, проживание людей, а также применение ядохимикатов и удобрений. Учитывая техническое состояние источников водоснабжения а также их технические возможности, строительство новых, равно как и расширение, реконструкция существующих водозаборных сооружений не планируется.</p> <p><u>Второй пояс санитарно-защитных зон.</u> В зоне второго пояса ЗСО не допускается бурение новых скважин, а также новое строительство и нарушение почвенного покрова. Исключена закачка отработанных вод в подземные горизонты, подземного складирования твердых отходов и разработка недр земли. исключено размещение складов горюче-смазочных материалов, накопителей промстоков, шламохранилищ, ядохимикатов и минеральных удобрений и других объектов, обуславливающих опасность химического загрязнения подземных вод. Не допускается размещение кладбищ, скотомогильников, полей фильтрации, силосных траншей, и других объектов. Не применять использование удобрений и ядохимикатов, не допускать вырубку леса.</p> <p><u>Третий пояс санитарно-защитных зон.</u> Исключено размещение неправильно эксплуатируемых, дефектных, старых скважин, представляющих опасность в отношении возможности загрязнения водоносных горизонтов. Не допускается бурение новых скважин, а также новое строительство и нарушение почвенного покрова. Исключена закачка отработанных вод в подземные горизонты, подземного складирования твердых отходов и разработка недр земли. исключено размещение складов горюче-смазочных материалов, накопителей промстоков, шламохранилищ, ядохимикатов и минеральных удобрений и других объектов, обуславливающих опасность химического загрязнения подземных вод. Не допускается размещение кладбищ, скотомогильников, полей фильтрации, силосных траншей, и других объектов. Не применять использование удобрений и ядохимикатов.</p>

КАРТА (ПЛАН)

Зон санитарной охраны источников водоснабжения ООО «ЭКО-Отель» (скважина № 15801), расположенного по адресу: Владимирская область, Камешковский район, МО Пенкинское (сельское поселение), д. Дворики, дом 16, этаж 1, помещение 9

1 (первый) пояс

(наименование объекта землеустройства)

Сведения о местоположении границ объекта землеустройства

1. Система координат: МСК-33

2. Сведения о характерных точках границ объекта землеустройства

Обозначение характерных точек границ	Координаты, м		Метод определения координат и средняя квадратическая погрешность положения характерной точки (Mt), м	Описание закрепления точки
	X	Y		
1	2	3	4	5
1	197214,12	248274,64	Аналитический, 0.1	-
2	197204,31	248282,7	Аналитический, 0.1	-
3	197196,28	248273,35	Аналитический, 0.1	-
4	197206,11	248265,3	Аналитический, 0.1	-

КАРТА (ПЛАН)

Зон санитарной охраны источников водоснабжения ООО «ЭКО-Отель» (скважина № 15801), расположенного по адресу: Владимирская область, Камешковский район, МО Пенкинское (сельское поселение), д. Дворики, дом 16, этаж 1, помещение 9

2 (второй) пояс

(наименование объекта землеустройства)

Сведения о местоположении границ объекта землеустройства

1. Система координат: МСК-33

2. Сведения о характерных точках границ объекта землеустройства

Обозначение характерных точек границ	Координаты, м		Метод определения координат и средняя квадратическая погрешность положения характерной точки (M _t), м	Описание закрепления точки
	X	Y		
1	2	3	4	5
5	197221,5	248494,8	Аналитический, 0,1	-
6	197178,05	248490,23	Аналитический, 0,1	-
7	197136,49	248476,73	Аналитический, 0,1	-
8	197098,65	248454,88	Аналитический, 0,1	-
9	197066,18	248425,65	Аналитический, 0,1	-
10	197040,5	248390,3	Аналитический, 0,1	-
11	197022,73	248350,38	Аналитический, 0,1	-
12	197013,64	248307,65	Аналитический, 0,1	-
13	197013,64	248263,95	Аналитический, 0,1	-
14	197022,73	248221,22	Аналитический, 0,1	-
15	197040,5	248181,3	Аналитический, 0,1	-
16	197066,18	248145,95	Аналитический, 0,1	-
17	197098,65	248116,72	Аналитический, 0,1	-
18	197136,49	248094,87	Аналитический, 0,1	-
19	197178,05	248081,37	Аналитический, 0,1	-
20	197221,5	248076,8	Аналитический, 0,1	-
21	197264,95	248081,37	Аналитический, 0,1	-
22	197306,51	248094,87	Аналитический, 0,1	-
23	197344,35	248116,72	Аналитический, 0,1	-
24	197376,82	248145,95	Аналитический, 0,1	-
25	197402,5	248181,3	Аналитический, 0,1	-
26	197420,27	248221,22	Аналитический, 0,1	-
27	197429,36	248263,95	Аналитический, 0,1	-
28	197429,36	248307,65	Аналитический, 0,1	-
29	197420,27	248350,38	Аналитический, 0,1	-
30	197402,5	248390,3	Аналитический, 0,1	-
31	197376,82	248425,65	Аналитический, 0,1	-
32	197344,35	248454,88	Аналитический, 0,1	-
33	197306,51	248476,73	Аналитический, 0,1	-
34	197264,95	248490,23	Аналитический, 0,1	-
5	197221,5	248494,8	Аналитический, 0,1	-

КАРТА (ПЛАН)

Зон санитарной охраны источников водоснабжения ООО «ЭКО-Отель» (скважина № 15801), расположенного по адресу: Владимирская область, Камешковский район, МО Пенкинское (сельское поселение), д. Дворики, дом 16, этаж 1, помещение 9
3 (третий) пояс
 (наименование объекта землеустройства)

Сведения о местоположении границ объекта землеустройства

1. Система координат: МСК-33

2. Сведения о характерных точках границ объекта землеустройства

Обозначение характерных точек границ	Координаты, м		Метод определения координат и средняя квадратическая погрешность положения характерной точки (Mt), м	Описание закрепления точки
	X	Y		
1	2	3	4	5
35	197221,5	249761,8	Аналитический, 0.1	-
36	196914,62	249729,55	Аналитический, 0.1	-
37	196621,16	249634,19	Аналитический, 0.1	-
38	196353,93	249479,91	Аналитический, 0.1	-
39	196124,62	249273,44	Аналитический, 0.1	-
40	195943,25	249023,8	Аналитический, 0.1	-
41	195817,74	248741,91	Аналитический, 0.1	-
42	195753,59	248440,08	Аналитический, 0.1	-
43	195753,59	248131,52	Аналитический, 0.1	-
44	195817,74	247829,69	Аналитический, 0.1	-
45	195943,25	247547,8	Аналитический, 0.1	-
46	196124,62	247298,16	Аналитический, 0.1	-
47	196353,93	247091,69	Аналитический, 0.1	-
48	196621,16	246937,41	Аналитический, 0.1	-
49	196914,62	246842,05	Аналитический, 0.1	-
50	197221,5	246809,8	Аналитический, 0.1	-
51	197528,38	246842,05	Аналитический, 0.1	-
52	197821,84	246937,41	Аналитический, 0.1	-
53	198089,07	247091,69	Аналитический, 0.1	-
54	198318,38	247298,16	Аналитический, 0.1	-
55	198499,75	247547,8	Аналитический, 0.1	-
56	198625,26	247829,69	Аналитический, 0.1	-
57	198689,41	248131,52	Аналитический, 0.1	-
58	198689,41	248440,08	Аналитический, 0.1	-
59	198625,26	248741,91	Аналитический, 0.1	-
60	198499,75	249023,8	Аналитический, 0.1	-
61	198318,38	249273,44	Аналитический, 0.1	-
62	198089,07	249479,91	Аналитический, 0.1	-
63	197821,84	249634,19	Аналитический, 0.1	-
64	197528,38	249729,55	Аналитический, 0.1	-
35	197221,5	249761,8	Аналитический, 0.1	-

КАРТА (ПЛАН)

Зон санитарной охраны источников водоснабжения ООО «ЭКО-Отель» (скважина № 15801), расположенного по адресу: Владимирская область, Камешковский район, МО Пенкинское (сельское поселение), д. Дворики, дом 16, этаж 1, помещение 9

1 (первый) пояс

(наименование объекта землеустройства)

3. Сведения о частях границ объекта землеустройства

Обозначение части границ		Описание прохождения части границ
от точки	до точки	
1	2	3
1	2	на протяжении 12,7м, в границах МО Пенкинское с/п, д. Дворики, Камешковского района, «ЭКО-Отель»
2	3	на протяжении 12,32 в границах МО Пенкинское с/п, д. Дворики, Камешковского района, «ЭКО-Отель»
3	4	на протяжении 12,71 в границах МО Пенкинское с/п, д. Дворики, Камешковского района, «ЭКО-Отель»
4	1	на протяжении 12,3 в границах МО Пенкинское с/п, д. Дворики, Камешковского района, «ЭКО-Отель»

КАРТА (ПЛАН)

Зон санитарной охраны источников водоснабжения ООО «ЭКО-Отель» (скважина № 15801), расположенного по адресу: Владимирская область, Камешковский район, МО Пенкинское (сельское поселение), д. Дворики, дом 16, этаж 1, помещение 9

2 (второй) пояс

(наименование объекта землеустройства)

3. Сведения о частях границ объекта землеустройства

Обозначение части границ		Описание прохождения части границ
от точки	до точки	
1	2	3
5	6	на протяжении 43,69 м в границах МО Пенкинское с/п, Камешковского района
6	7	на протяжении 43,7 м в границах МО Пенкинское с/п, Камешковского района
7	8	на протяжении 43,7 м в границах МО Пенкинское с/п, Камешковского района
8	9	на протяжении 43,69 м в границах МО Пенкинское с/п, Камешковского района
9	10	на протяжении 43,69 м в границах МО Пенкинское с/п, Камешковского района
10	11	на протяжении 43,7 м в границах МО Пенкинское с/п, Камешковского района
11	12	на протяжении 43,69 м в границах МО Пенкинское с/п, Камешковского района
12	13	на протяжении 43,7 м в границах МО Пенкинское с/п, Камешковского района
13	14	на протяжении 43,69 м в границах МО Пенкинское с/п, Камешковского района
14	15	на протяжении 43,7 м в границах МО Пенкинское с/п, Камешковского района
15	16	на протяжении 43,69 м в границах МО Пенкинское с/п, Камешковского района
16	17	на протяжении 43,69 м в границах МО Пенкинское с/п, Камешковского района
17	18	на протяжении 43,7 м в границах МО Пенкинское с/п, Камешковского района
18	19	на протяжении 43,7 м в границах МО Пенкинское с/п, Камешковского района
19	20	на протяжении 43,69 м в границах МО Пенкинское с/п, Камешковского района
20	21	на протяжении 43,69 м в границах МО Пенкинское с/п, Камешковского района
21	22	на протяжении 43,7 м в границах МО Пенкинское с/п, Камешковского района
22	23	на протяжении 43,7 м в границах МО Пенкинское с/п, Камешковского района
23	24	на протяжении 43,69 м в границах МО Пенкинское с/п, Камешковского района
24	25	на протяжении 43,69 м в границах МО Пенкинское с/п, Камешковского района
25	26	на протяжении 43,7 м в границах МО Пенкинское с/п, Камешковского района
26	27	на протяжении 43,69 м в границах МО Пенкинское с/п, Камешковского района
27	28	на протяжении 43,7 м в границах МО Пенкинское с/п, Камешковского района
28	29	на протяжении 43,69 м в границах МО Пенкинское с/п, Камешковского района
29	30	на протяжении 43,7 м в границах МО Пенкинское с/п, Камешковского района
30	31	на протяжении 43,69 м в границах МО Пенкинское с/п, Камешковского района
31	32	на протяжении 43,69 м в границах МО Пенкинское с/п, Камешковского района
32	33	на протяжении 43,7 м в границах МО Пенкинское с/п, Камешковского района
33	34	на протяжении 43,7 м в границах МО Пенкинское с/п, Камешковского района
34	5	на протяжении 43,69 м в границах МО Пенкинское с/п, Камешковского района

КАРТА (ПЛАН)

Зон санитарной охраны источников водоснабжения ООО «ЭКО-Отель» (скважина № 15801), расположенного по адресу: Владимирская область, Камешковский район, МО Пенкинское (сельское поселение), д. Дворики, дом 16, этаж 1, помещение 9

3 (третий) пояс

(наименование объекта землеустройства)

3. Сведения о частях границ объекта землеустройства

Обозначение части границ		Описание прохождения части границ
от точки	до точки	
1	2	3
35	36	на протяжении 308,57м в границах МО Пенкинское с/п, Камешковского района
36	37	на протяжении 308,56м в границах МО Пенкинское с/п, Камешковского района
37	38	на протяжении 308,57м в границах МО Пенкинское с/п, Камешковского района
38	39	на протяжении 308,57м в границах МО Пенкинское с/п, Камешковского района
39	40	на протяжении 308,57м в границах МО Пенкинское с/п, Камешковского района
40	41	на протяжении 308,57м в границах МО Пенкинское с/п, Камешковского района
41	42	на протяжении 308,57м в границах МО Пенкинское с/п, Камешковского района
42	43	на протяжении 308,56м в границах МО Пенкинское с/п, Камешковского района
43	44	на протяжении 308,57м в границах МО Пенкинское с/п, Камешковского района
44	45	на протяжении 308,57м в границах МО Пенкинское с/п, Камешковского района
45	46	на протяжении 308,57м в границах МО Пенкинское с/п, Камешковского района
46	47	на протяжении 308,57м в границах МО Пенкинское с/п, Камешковского района
47	48	на протяжении 308,57м в границах МО Пенкинское с/п, Камешковского района
48	49	на протяжении 308,56м в границах МО Пенкинское с/п, Камешковского района
49	50	на протяжении 308,57м в границах МО Пенкинское с/п, Камешковского района
50	51	на протяжении 308,57м в границах МО Пенкинское с/п, Камешковского района
51	52	на протяжении 308,56м в границах МО Пенкинское с/п, Камешковского района
52	53	на протяжении 308,57м в границах МО Пенкинское с/п, Камешковского района
53	54	на протяжении 308,57м в границах МО Пенкинское с/п, Камешковского района
54	55	на протяжении 308,57м в границах МО Пенкинское с/п, Камешковского района
55	56	на протяжении 308,57м в границах МО Пенкинское с/п, Камешковского района
56	57	на протяжении 308,57м в границах МО Пенкинское с/п, Камешковского района
57	58	на протяжении 308,56м в границах МО Пенкинское с/п, Камешковского района
58	59	на протяжении 308,57м в границах МО Пенкинское с/п, Камешковского района
59	60	на протяжении 308,57м в границах МО Пенкинское с/п, Камешковского района
60	61	на протяжении 308,57м в границах МО Пенкинское с/п, Камешковского района
61	62	на протяжении 308,57м в границах МО Пенкинское с/п, Камешковского района
62	63	на протяжении 308,57м в границах МО Пенкинское с/п, Камешковского района
63	64	на протяжении 308,56м в границах МО Пенкинское с/п, Камешковского района
64	35	на протяжении 308,57м в границах МО Пенкинское с/п, Камешковского района



Составил: Ковалев И.В.

Дата: « 15 » ноября 2020г.

КАРТА (ПЛАН)

Зон санитарной охраны источников водоснабжения ООО «ЭКО-Отель» (скважина № 15801), расположенного по адресу: Владимирская область, Камешковский район, МО Пенкинское (сельское поселение), д. Дворики, дом 16, этаж 1, помещение 9
1 (первый) и 2(второй) пояса
(наименование объекта землеустройства)

План границ объекта землеустройства

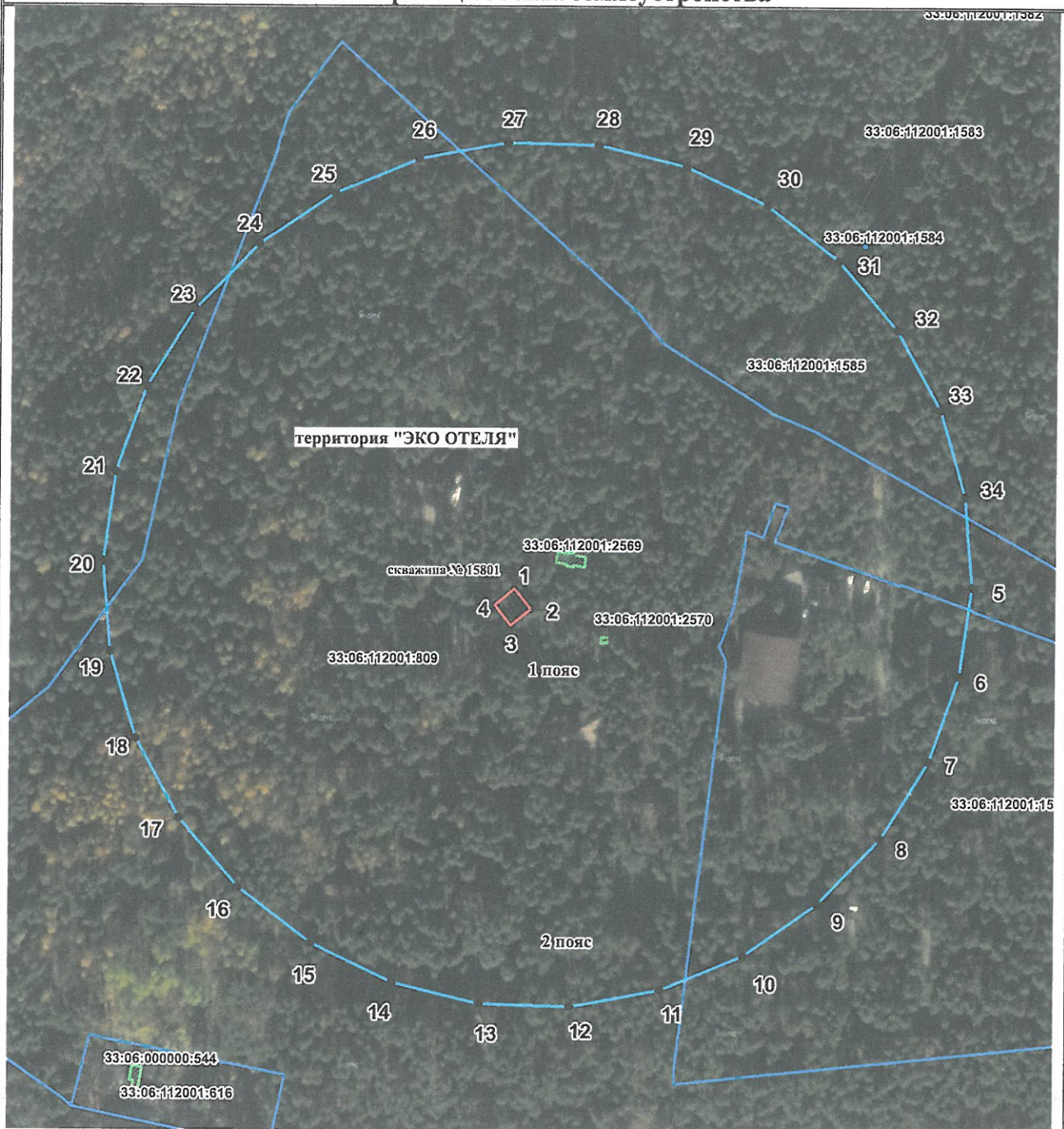

Используемые условные знаки и обозначения:

- граница 1-го пояса
- граница 2-го пояса
- граница 3-го пояса
- граница населенного пункта (муниципального образования)
- 1 обозначение характерной точки

Масштаб 1: 3 000Дата «19» нояб 2020 г.

Место для отрисовки печати лица, составившего карту (план) объекта землеустройства

КАРТА (ПЛАН)

Зон санитарной охраны источников водоснабжения ООО «ЭКО-Отель» (скважина № 15801-Р), расположенного по адресу: Владимирская область, Камешковский район, МО Пенкинское (сельское поселение), д. Дворики, дом 16, этаж 1, помещение 9

(наименование объекта землеустройства)

Титульный лист**1. Сведения о заказчике землеустроительных работ:****О физическом лице:**

Фамилия, имя, отчество (отчество указывается при наличии): -

О юридическом лице, органе государственной власти, органе местного самоуправления:Полное наименование: Общество с ограниченной ответственностью «ЭКО-ОТЕЛЬ»

Страна регистрации (инкорпорации) (указывается в отношении иностранного юридического лица): -

Фамилия и инициалы уполномоченного представителя, его должность, реквизиты доверенности (если представитель действует по доверенности):

Оленева Яна Сосоевна, Директор

Подпись: ✓

Дата " 19 " ноября 2020г.

Место для оттиска печати заказчика

**2. Сведения об исполнителе землеустроительных работ:****Об индивидуальном предпринимателе:**

Фамилия, имя, отчество (отчество указывается при наличии): -

Идентификационный номер налогоплательщика: -

Контактный телефон и почтовый адрес: -

Номер квалификационного аттестата кадастрового инженера (если исполнителем является кадастровый инженер): -

О юридическом лице:Полное наименование: Общество с ограниченной ответственностью «Фирма Владгео»Основной государственный регистрационный номер: ОГРН 1043303400194Контактный телефон и почтовый адрес: 8(4922) 47-11-12; 600020 г. Владимир, ул. Б. Нижегородская, д. 34-б, оф. 205

Фамилия и инициалы уполномоченного представителя юридического лица, его должность, реквизиты доверенности (если представитель действует по доверенности):

-

Сведения о кадастровом инженере: Ковалев Герман Викторович, номер квалификационного аттестата 33-10-69 от 27.12.2010 г.

Подпись:

Дата " 19 " ноября 2020г.

Место для оттиска печати лица, составившего карту (план) объекта землеустройства



3. Сведения о согласовании карты (плана) объекта землеустройства:

Полное наименование органа (организации), с которым осуществляется согласование, фамилия и инициалы уполномоченного лица, его должность:

Реквизиты письма (дата и номер, если согласование оформлено в виде письма):

Подпись:

Дата "___" _____ 2020г.

Место для отиска печати органа (организации), с которым осуществляется согласование

4. Информация о передаче карты (плана) объекта землеустройства в государственный фонд данных, полученных в результате проведения землеустройства:

Регистрационный № _____

Дата передачи Дата "___" _____ 2020г.

_____ (наименование органа (организации), осуществляющего хранение землеустроительной документации)

КАРТА (ПЛАН)

Зон санитарной охраны источников водоснабжения ООО «ЭКО-Отель» (скважина № 15801-Р), расположенного по адресу: Владимирская область, Камешковский район, МО Пенкинское (сельское поселение), д. Дворики, дом 16, этаж 1, помещение 9
(наименование объекта землеустройства)

№ п/п	Содержание	Номер листов
1	2	3
1.	Основания для проведения землеустроительных работ и исходные данные	
2.	Сведения об объекте землеустройства	
3.	Сведения о местоположении границ объекта землеустройства	
4.	План границ объекта землеустройства	
5.	Приложение	

КАРТА (ПЛАН)

Зон санитарной охраны источников водоснабжения ООО «ЭКО-ОТЕЛЬ» (скважина № 15801-Р), расположенного по адресу: Владимирская область, Камешковский район, МО Пенкинское (сельское поселение), д. Дворики, дом 16, этаж 1, помещение 9
(наименование объекта землеустройства)

Основания для проведения землеустроительных работ и исходные данные**Перечень документов**

№ п/п	Наименование и реквизиты документа	Сведения об органе (организации), подготовившем или принявшем документ
1	2	3
1	Постановление Правительства РФ от 30 июля 2009 г. N 621 "Об утверждении формы карты (плана) объекта землеустройства и требований к ее составлению"	Правительство РФ
2	Проект зон санитарной охраны	ООО «ЭкоИнфоСервис»
3.	Санитарно-Эпидемиологическое заключение	Федеральная служба по надзору в сфере защиты прав потребителей и благополучия человека по Владимирской области № 33.ВЛ.03.000.Т.000774.12.19 от 30.12.2019г.
4.	Кадастровый план территории 33:06:112001	Филиал федерального государственного бюджетного учреждения «Федеральная кадастровая палата Федеральной службы государственной регистрации, кадастра и картографии» по Владимирской области № КУВИ-002/2020-34875335 от 31.10.2020г.

КАРТА (ПЛАН)

Зон санитарной охраны источников водоснабжения ООО «ЭКО-Отель» (скважина № 15801-Р), расположенного по адресу: Владимирская область, Камешковский район, МО Пенкинское (сельское поселение), д. Дворики, дом 16, этаж 1, помещение 9
1, 2 и 3 пояса

(наименование объекта землеустройства)

Сведения об объекте землеустройства

№ п/п	Характеристики объекта землеустройства	Описание характеристик
1	2	3
1.	Местоположение объекта землеустройства	Владимирская область, Ковровский район, МО Пенкинское (сельское поселение)
2.	Площадь объекта землеустройства ± величина погрешности определения площади ($P \pm \Delta P$)	1 пояс = 21 ± 2 кв.м 2 пояс = 136227 ± 129 кв.м 3 пояс = 6794264 ± 912 кв.м
3.	Иные характеристики объекта землеустройства	<p>Устанавливается следующий режим:</p> <p><u>Первый пояс санитарно-защитных зон.</u> В соответствии с установленным проектом, посадка высокоствольных деревьев на территории 1 пояса ЗСО не допускается. Не допускаются виды строительства не имеющие непосредственного отношения к эксплуатации расширению и реконструкции водозаборных сооружений в том числе прокладка трубопроводов различного назначения, размещение жилых и хозяйственно-бытовых зданий, проживание людей, а также применение ядохимикатов и удобрений. Учитывая техническое состояние источников водоснабжения а также их технические возможности, строительство новых, равно как и расширение, реконструкция существующих водозаборных сооружений не планируется.</p> <p><u>Второй пояс санитарно-защитных зон.</u> В зоне второго пояса ЗСО не допускается бурение новых скважин, а также новое строительство и нарушение почвенного покрова. Исключена закачка отработанных вод в подземные горизонты, подземного складирования твердых отходов и разработка недр земли. исключено размещение складов горюче-смазочных материалов, накопителей промстоков, шламохранилищ, ядохимикатов и минеральных удобрений и других объектов, обуславливающих опасность химического загрязнения подземных вод. Не допускается размещение кладбищ, скотомогильников, полей фильтрации, силосных траншей, и других объектов. Не применять использование удобрений и ядохимикатов, не допускать вырубку леса.</p> <p><u>Третий пояс санитарно-защитных зон.</u> Исключено размещение неправильно эксплуатируемых, дефектных, старых скважин, представляющих опасность в отношении возможности загрязнения водоносных горизонтов. Не допускается бурение новых скважин, а также новое строительство и нарушение почвенного покрова. Исключена закачка отработанных вод в подземные горизонты, подземного складирования твердых отходов и разработка недр земли. исключено размещение складов горюче-смазочных материалов, накопителей промстоков, шламохранилищ, ядохимикатов и минеральных удобрений и других объектов, обуславливающих опасность химического загрязнения подземных вод. Не допускается размещение кладбищ, скотомогильников, полей фильтрации, силосных траншей, и других объектов. Не применять использование удобрений и ядохимикатов.</p>

КАРТА (ПЛАН)

Зон санитарной охраны источников водоснабжения ООО «ЭКО-Отель» (скважина № 15801-Р), расположенного по адресу: Владимирская область, Камешковский район, МО Пенкинское (сельское поселение), д. Дворики, дом 16, этаж 1, помещение 9

1 (первый) пояс
(наименование объекта землеустройства)

Сведения о местоположении границ объекта землеустройства

1. Система координат: МСК-33

2. Сведения о характерных точках границ объекта землеустройства

Обозначение характерных точек границ	Координаты, м		Метод определения координат и средняя квадратическая погрешность положения характерной точки (Мt), м	Описание закрепления точки
	X	Y		
1	2	3	4	5
1	197235,35	248296,98	Аналитический, 0.1	-
2	197235,73	248296,99	Аналитический, 0.1	-
3	197235,69	248295,11	Аналитический, 0.1	-
4	197239,88	248294,99	Аналитический, 0.1	-
5	197240,02	248299,74	Аналитический, 0.1	-
6	197235,8	248299,86	Аналитический, 0.1	-
7	197235,75	248298,53	Аналитический, 0.1	-
8	197235,39	248298,56	Аналитический, 0.1	-
1	197235,35	248296,98	Аналитический, 0.1	-

КАРТА (ПЛАН)

Зон санитарной охраны источников водоснабжения ООО «ЭКО-Отель» (скважина № 15801-Р), расположенного по адресу: Владимирская область, Камешковский район, МО Пенкинское (сельское поселение), д. Дворики, дом 16, этаж 1, помещение 9

2 (второй) пояс

(наименование объекта землеустройства)

Сведения о местоположении границ объекта землеустройства

1. Система координат: МСК-33

2. Сведения о характерных точках границ объекта землеустройства

Обозначение характерных точек границ	Координаты, м		Метод определения координат и средняя квадратическая погрешность положения характерной точки (Mt), м	Описание закрепления точки
	X	Y		
1	2	3	4	5
9	197221,5	248494,8	Аналитический, 0.1	-
10	197178,05	248490,23	Аналитический, 0.1	-
11	197136,49	248476,73	Аналитический, 0.1	-
12	197098,65	248454,88	Аналитический, 0.1	-
13	197066,18	248425,65	Аналитический, 0.1	-
14	197040,5	248390,3	Аналитический, 0.1	-
15	197022,73	248350,38	Аналитический, 0.1	-
16	197013,64	248307,65	Аналитический, 0.1	-
17	197013,64	248263,95	Аналитический, 0.1	-
18	197022,73	248221,22	Аналитический, 0.1	-
19	197040,5	248181,3	Аналитический, 0.1	-
20	197066,18	248145,95	Аналитический, 0.1	-
21	197098,65	248116,72	Аналитический, 0.1	-
22	197136,49	248094,87	Аналитический, 0.1	-
23	197178,05	248081,37	Аналитический, 0.1	-
24	197221,5	248076,8	Аналитический, 0.1	-
25	197264,95	248081,37	Аналитический, 0.1	-
26	197306,51	248094,87	Аналитический, 0.1	-
27	197344,35	248116,72	Аналитический, 0.1	-
28	197376,82	248145,95	Аналитический, 0.1	-
29	197402,5	248181,3	Аналитический, 0.1	-
30	197420,27	248221,22	Аналитический, 0.1	-
31	197429,36	248263,95	Аналитический, 0.1	-
32	197429,36	248307,65	Аналитический, 0.1	-
33	197420,27	248350,38	Аналитический, 0.1	-
34	197402,5	248390,3	Аналитический, 0.1	-
35	197376,82	248425,65	Аналитический, 0.1	-
36	197344,35	248454,88	Аналитический, 0.1	-
37	197306,51	248476,73	Аналитический, 0.1	-
38	197264,95	248490,23	Аналитический, 0.1	-
9	197221,5	248494,8	Аналитический, 0.1	-

КАРТА (ПЛАН)

Зон санитарной охраны источников водоснабжения ООО «ЭКО-Отель» (скважина № 15801-Р), расположенного по адресу: Владимирская область, Камешковский район, МО Пенкинское (сельское поселение), д. Дворики, дом 16, этаж 1, помещение 9

3 (третий) пояс

(наименование объекта землеустройства)

Сведения о местоположении границ объекта землеустройства

1. Система координат: МСК-33

2. Сведения о характерных точках границ объекта землеустройства

Обозначение характерных точек границ	Координаты, м		Метод определения координат и средняя квадратическая погрешность положения характерной точки (Mf), м	Описание закрепления точки
	X	Y		
1	2	3	4	5
39	197221,5	249761,8	Аналитический, 0.1	-
40	196914,62	249729,55	Аналитический, 0.1	-
41	196621,16	249634,19	Аналитический, 0.1	-
42	196353,93	249479,91	Аналитический, 0.1	-
43	196124,62	249273,44	Аналитический, 0.1	-
44	195943,25	249023,8	Аналитический, 0.1	-
45	195817,74	248741,91	Аналитический, 0.1	-
46	195753,59	248440,08	Аналитический, 0.1	-
47	195753,59	248131,52	Аналитический, 0.1	-
48	195817,74	247829,69	Аналитический, 0.1	-
49	195943,25	247547,8	Аналитический, 0.1	-
50	196124,62	247298,16	Аналитический, 0.1	-
51	196353,93	247091,69	Аналитический, 0.1	-
52	196621,16	246937,41	Аналитический, 0.1	-
53	196914,62	246842,05	Аналитический, 0.1	-
54	197221,5	246809,8	Аналитический, 0.1	-
55	197528,38	246842,05	Аналитический, 0.1	-
56	197821,84	246937,41	Аналитический, 0.1	-
57	198089,07	247091,69	Аналитический, 0.1	-
58	198318,38	247298,16	Аналитический, 0.1	-
59	198499,75	247547,8	Аналитический, 0.1	-
60	198625,26	247829,69	Аналитический, 0.1	-
61	198689,41	248131,52	Аналитический, 0.1	-
62	198689,41	248440,08	Аналитический, 0.1	-
63	198625,26	248741,91	Аналитический, 0.1	-
64	198499,75	249023,8	Аналитический, 0.1	-
65	198318,38	249273,44	Аналитический, 0.1	-
66	198089,07	249479,91	Аналитический, 0.1	-
67	197821,84	249634,19	Аналитический, 0.1	-
68	197528,38	249729,55	Аналитический, 0.1	-
39	197221,5	249761,8	Аналитический, 0.1	-

КАРТА (ПЛАН)

Зон санитарной охраны источников водоснабжения ООО «ЭКО-Отель» (скважина № 15801-Р), расположенного по адресу: Владимирская область, Камешковский район, МО Пенкинское (сельское поселение), д. Дворики, дом 16, этаж 1, помещение 9

1 (первый) пояс

(наименование объекта землеустройства)

3. Сведения о частях границ объекта землеустройства

Обозначение части границ		Описание прохождения части границ
от точки	до точки	
1	2	3
1	2	на протяжении 0,38м в границах МО Пенкинское с/п, д. Дворики, Камешковского района, «ЭКО-Отель»
2	3	на протяжении 1,88м в границах МО Пенкинское с/п, д. Дворики, Камешковского района, «ЭКО-Отель»
3	4	на протяжении 4,19м в границах МО Пенкинское с/п, д. Дворики, Камешковского района, «ЭКО-Отель»
4	5	на протяжении 4,75м в границах МО Пенкинское с/п, д. Дворики, Камешковского района, «ЭКО-Отель»
5	6	на протяжении 4,22м в границах МО Пенкинское с/п, д. Дворики, Камешковского района, «ЭКО-Отель»
6	7	на протяжении 1,33м в границах МО Пенкинское с/п, д. Дворики, Камешковского района, «ЭКО-Отель»
7	8	на протяжении 0,36м в границах МО Пенкинское с/п, д. Дворики, Камешковского района, «ЭКО-Отель»
8	1	на протяжении 1,58м в границах МО Пенкинское с/п, д. Дворики, Камешковского района, «ЭКО-Отель»

КАРТА (ПЛАН)

Зон санитарной охраны источников водоснабжения ООО «ЭКО-Отель» (скважина № 15801-Р), расположенного по адресу: Владимирская область, Камешковский район, МО Пенкинское (сельское поселение), д. Дворики, дом 16, этаж 1, помещение 9

2 (второй) пояс

(наименование объекта землеустройства)

3. Сведения о частях границ объекта землеустройства

Обозначение части границ		Описание прохождения части границ
от точки	до точки	
1	2	3
9	10	на протяжении 43,69 м в границах МО Пенкинское с/п, Камешковского района
10	11	на протяжении 43,7 м в границах МО Пенкинское с/п, Камешковского района
11	12	на протяжении 43,7 м в границах МО Пенкинское с/п, Камешковского района
12	13	на протяжении 43,69 м в границах МО Пенкинское с/п, Камешковского района
13	14	на протяжении 43,69 м в границах МО Пенкинское с/п, Камешковского района
14	15	на протяжении 43,7 м в границах МО Пенкинское с/п, Камешковского района
15	16	на протяжении 43,69 м в границах МО Пенкинское с/п, Камешковского района
16	17	на протяжении 43,7 м в границах МО Пенкинское с/п, Камешковского района
17	18	на протяжении 43,69 м в границах МО Пенкинское с/п, Камешковского района
18	19	на протяжении 43,7 м в границах МО Пенкинское с/п, Камешковского района
19	20	на протяжении 43,69 м в границах МО Пенкинское с/п, Камешковского района
20	21	на протяжении 43,69 м в границах МО Пенкинское с/п, Камешковского района
21	22	на протяжении 43,7 м в границах МО Пенкинское с/п, Камешковского района
22	23	на протяжении 43,7 м в границах МО Пенкинское с/п, Камешковского района
23	24	на протяжении 43,69 м в границах МО Пенкинское с/п, Камешковского района
24	25	на протяжении 43,69 м в границах МО Пенкинское с/п, Камешковского района
25	26	на протяжении 43,7 м в границах МО Пенкинское с/п, Камешковского района
26	27	на протяжении 43,7 м в границах МО Пенкинское с/п, Камешковского района
27	28	на протяжении 43,69 м в границах МО Пенкинское с/п, Камешковского района
28	29	на протяжении 43,69 м в границах МО Пенкинское с/п, Камешковского района
29	30	на протяжении 43,7 м в границах МО Пенкинское с/п, Камешковского района
30	31	на протяжении 43,69 м в границах МО Пенкинское с/п, Камешковского района
31	32	на протяжении 43,7 м в границах МО Пенкинское с/п, Камешковского района
32	33	на протяжении 43,69 м в границах МО Пенкинское с/п, Камешковского района
33	34	на протяжении 43,7 м в границах МО Пенкинское с/п, Камешковского района
34	35	на протяжении 43,69 м в границах МО Пенкинское с/п, Камешковского района
35	36	на протяжении 43,69 м в границах МО Пенкинское с/п, Камешковского района
36	37	на протяжении 43,7 м в границах МО Пенкинское с/п, Камешковского района
37	38	на протяжении 43,7 м в границах МО Пенкинское с/п, Камешковского района
38	9	на протяжении 43,69 м в границах МО Пенкинское с/п, Камешковского района

КАРТА (ПЛАН)

Зон санитарной охраны источников водоснабжения ООО «ЭКО-Отель» (скважина № 15801-Р), расположенного по адресу: Владимирская область, Камешковский район, МО Пенкинское (сельское поселение), д. Дворики, дом 16, этаж 1, помещение 9
3 (третий) пояс
 (наименование объекта землеустройства)

3. Сведения о частях границ объекта землеустройства

Обозначение части границ		Описание прохождения части границ
от точки	до точки	
1	2	3
39	40	на протяжении 308,57м в границах МО Пенкинское с/п, Камешковского района
40	41	на протяжении 308,56м в границах МО Пенкинское с/п, Камешковского района
41	42	на протяжении 308,57м в границах МО Пенкинское с/п, Камешковского района
42	43	на протяжении 308,57м в границах МО Пенкинское с/п, Камешковского района
43	44	на протяжении 308,57м в границах МО Пенкинское с/п, Камешковского района
44	45	на протяжении 308,57м в границах МО Пенкинское с/п, Камешковского района
45	46	на протяжении 308,57м в границах МО Пенкинское с/п, Камешковского района
46	47	на протяжении 308,56м в границах МО Пенкинское с/п, Камешковского района
47	48	на протяжении 308,57м в границах МО Пенкинское с/п, Камешковского района
48	49	на протяжении 308,57м в границах МО Пенкинское с/п, Камешковского района
49	50	на протяжении 308,57м в границах МО Пенкинское с/п, Камешковского района
50	51	на протяжении 308,57м в границах МО Пенкинское с/п, Камешковского района
51	52	на протяжении 308,57м в границах МО Пенкинское с/п, Камешковского района
52	53	на протяжении 308,56м в границах МО Пенкинское с/п, Камешковского района
53	54	на протяжении 308,57м в границах МО Пенкинское с/п, Камешковского района
54	55	на протяжении 308,57м в границах МО Пенкинское с/п, Камешковского района
55	56	на протяжении 308,56м в границах МО Пенкинское с/п, Камешковского района
56	57	на протяжении 308,57м в границах МО Пенкинское с/п, Камешковского района
57	58	на протяжении 308,57м в границах МО Пенкинское с/п, Камешковского района
58	59	на протяжении 308,57м в границах МО Пенкинское с/п, Камешковского района
59	60	на протяжении 308,57м в границах МО Пенкинское с/п, Камешковского района
60	61	на протяжении 308,57м в границах МО Пенкинское с/п, Камешковского района
61	62	на протяжении 308,56м в границах МО Пенкинское с/п, Камешковского района
62	63	на протяжении 308,57м в границах МО Пенкинское с/п, Камешковского района
63	64	на протяжении 308,57м в границах МО Пенкинское с/п, Камешковского района
64	65	на протяжении 308,57м в границах МО Пенкинское с/п, Камешковского района
65	66	на протяжении 308,57м в границах МО Пенкинское с/п, Камешковского района
66	67	на протяжении 308,57м в границах МО Пенкинское с/п, Камешковского района
67	68	на протяжении 308,56м в границах МО Пенкинское с/п, Камешковского района
68	39	на протяжении 308,57м в границах МО Пенкинское с/п, Камешковского района

Составил: Ковалев Г.В.

Дата: « 19 » марта 2020г.



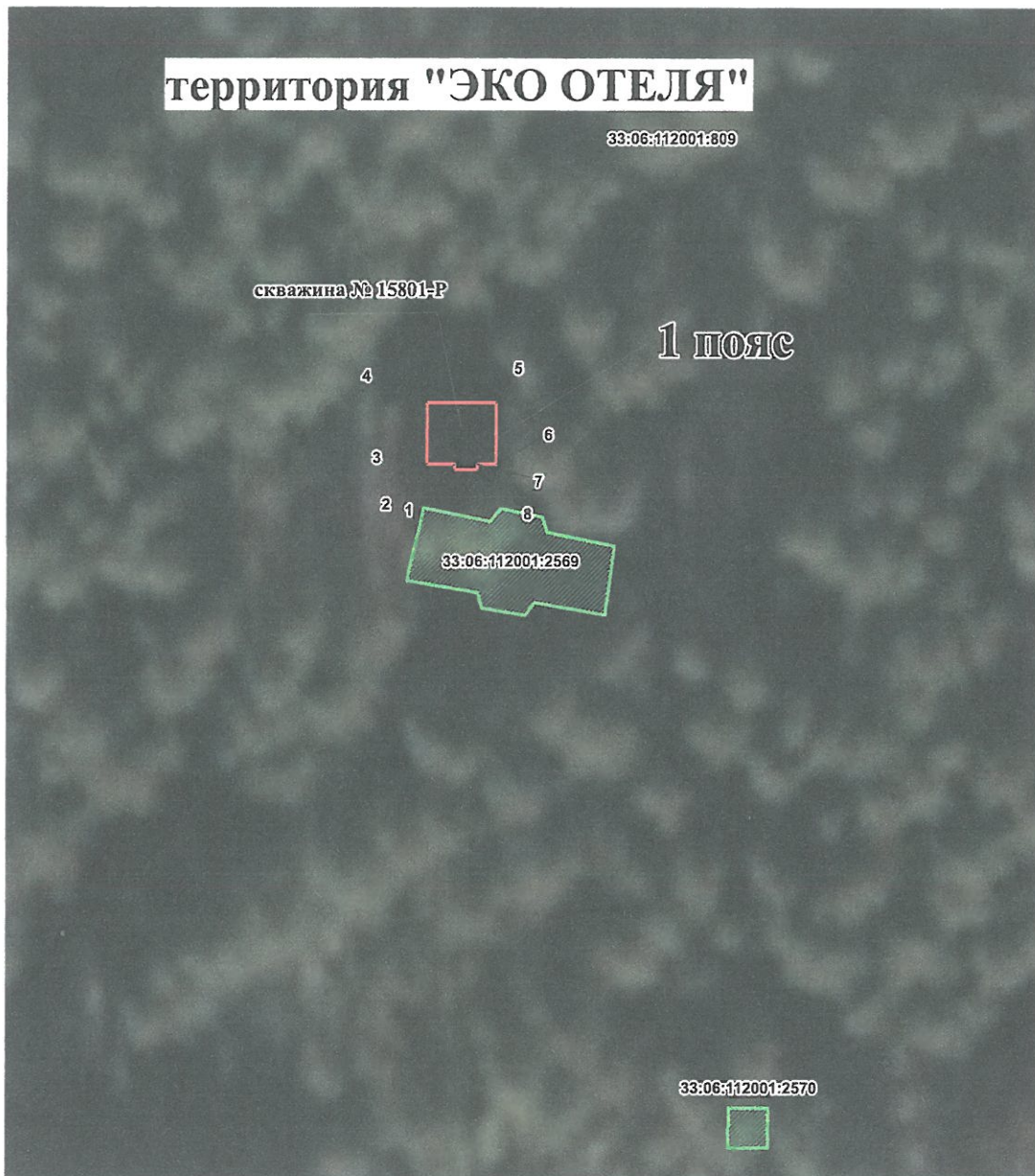

КАРТА (ПЛАН)

Зон санитарной охраны источников водоснабжения ООО «ЭКО-ОТЕЛЬ» (скважина № 15801-Р),
расположенного по адресу: Владимирская область, Камешковский район, МО Пенкинское (сельское
поселение), д. Дворики, дом 16, этаж 1, помещение 9
1 (первый) пояс
(наименование объекта землеустройства)

План границ объекта землеустройства



Используемые условные знаки и обозначения:

-  граница 1-го пояса
-  граница 2-го пояса
-  граница 3-го пояса
-  граница населенного пункта (муниципального образования)
-  1 обозначение характерной точки

Масштаб 1: 500



Дата « 19 » ноября 2020 г.

Место для отиска печати лица, составившего карту (план) объекта землеустройства

КАРТА (ПЛАН)

Зон санитарной охраны источников водоснабжения ООО «ЭКО-Отель» (скважина № 15801-Р), расположенного по адресу: Владимирская область, Камешковский район, МО Пенкинское (сельское поселение), д. Дворики, дом 16, этаж 1, помещение 9

2 (второй) и 3 (третий) пояса

(наименование объекта землеустройства)

План границ объекта землеустройства

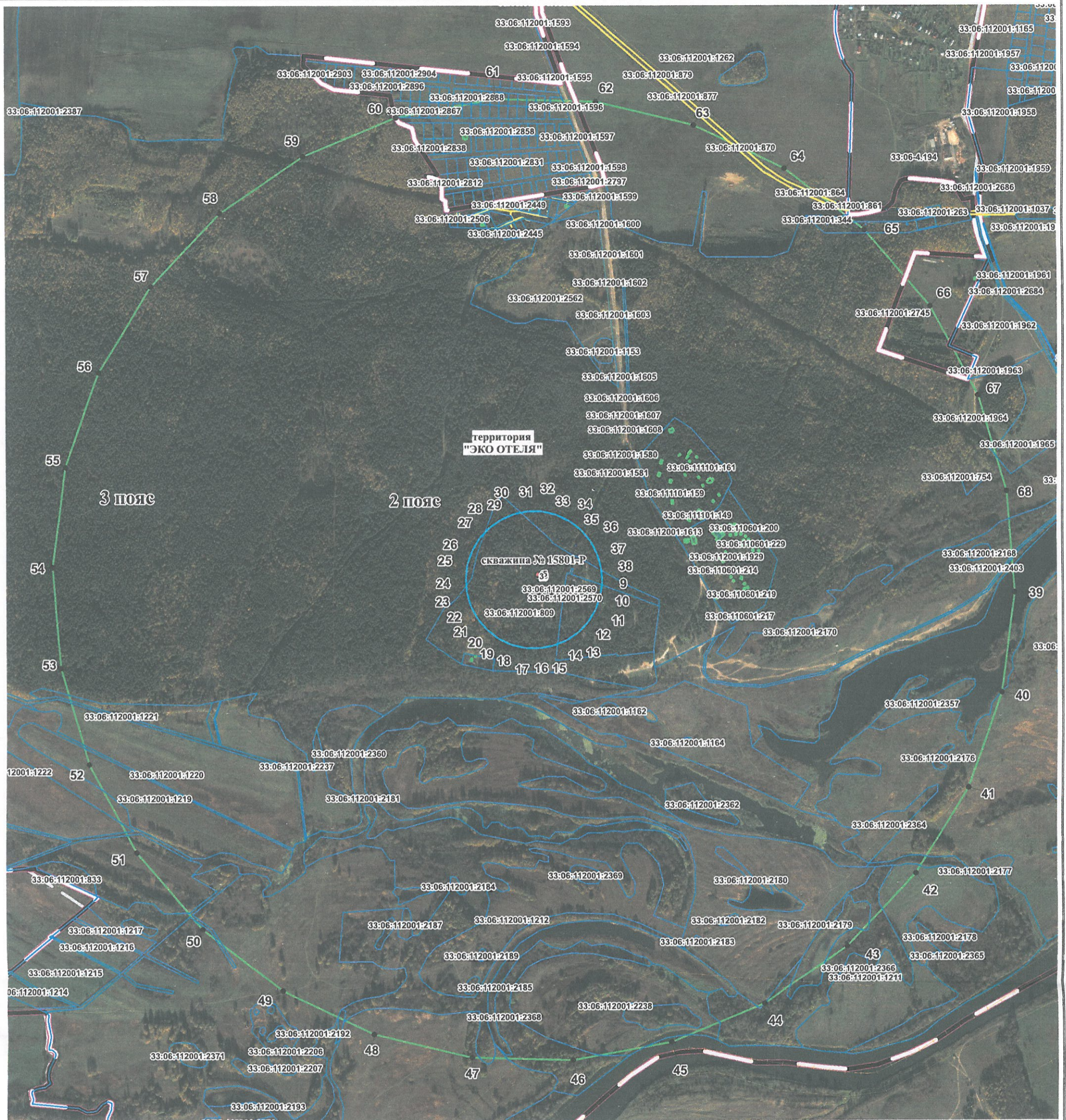

Используемые условные знаки и обозначения:

- граница 1-го пояса
- граница 2-го пояса
- граница 3-го пояса
- граница населенного пункта (муниципального образования)
- 1 обозначение характерной точки

Масштаб 1: 12000



Дата « 19 » *ноябрь* 2020 г.

Место для оттиска печати лица, составившего карту (план) объекта землеустройства



Режим зон санитарной охраны скважин № 15801, 15801-Р

ООО «ЭКО-Отель»

1. На территории первого пояса зон санитарной охраны (далее ЗСО) запрещается:

1.1 все виды строительства, не имеющие непосредственного отношения к эксплуатации, расширению и реконструкции водозаборных сооружений;

1.2 применение ядохимикатов и удобрений при уходе за зелеными насаждениями;

1.3 прокладка трубопроводов различного назначения;

1.4 размещение жилых и хозяйственно-бытовых зданий, проживание людей;

1.5 посадка высокоствольных деревьев.

2. На территории второго, третьего пояса ЗСО запрещается:

2.1 закачка отработанных вод в подземные горизонты, подземное складирование твердых отходов и разработка недр земли;

2.2 размещение складов горюче-смазочных материалов, накопителей промстоков, шламохранилищ, ядохимикатов и минеральных удобрений и других объектов, обуславливающих опасность химического загрязнения подземных вод;

2.3 размещение и эксплуатация кладбищ, скотомогильников, полей ассенизации и компостирования, полей фильтрации, канализационных очистных сооружений, навозохранилищ, силосных траншей, животноводческих и птицеводческих предприятий и других объектов, обуславливающих опасность микробного загрязнения подземных вод;

2.4 рубка леса главного пользования и реконструкции;

2.5 применения удобрений и ядохимикатов.

3. На территории первого пояса ЗСО необходимо предусмотреть следующие мероприятия:

3.1 территория должна быть спланирована для отвода поверхностного стока за ее пределы, озеленена, огорожена и обеспечена охраной;

3.2 здания должны быть оборудованы канализацией с отведением сточных вод в ближайшую систему бытовой, производственной канализации или на местные станции очистных сооружений, расположенные за пределами пояса ЗСО с учетом санитарного состояния второго пояса;

3.3 дорожки к сооружениям должны иметь твердое покрытие;

3.4 проводить регулярную уборку территории водозаборных сооружений;

3.5 водопроводные сооружения должны быть оборудованы с учетом предотвращения возможности загрязнения питьевой воды через оголовки и устья скважины, люки и переливные трубы резервуаров и устройства заливки насосов;

3.6 все водозаборы должны быть оборудованы аппаратурой для систематического контроля соответствия фактического дебита при эксплуатации водопровода проектной производительности.

4. На территории второго, третьего пояса ЗСО необходимо предусмотреть следующие мероприятия:

4.1 выявление, тампонирование всех бездействующих, старых, дефектных или неправильно эксплуатируемых скважин, представляющих опасность в отношении возможности загрязнения водоносных горизонтов;

4.2 бурение новых скважин и новое строительство, связанное с нарушением почвенного покрова, производится при обязательном согласовании с органами санитарного надзора, органами и учреждениями государственного экологического и геологического контроля;

4.3 упорядочить складирование отходов производства и потребления в непосредственной близости от водоисточника.

