



Администрация Владимирской области
Департамент природопользования и охраны
окружающей среды

ПОСТАНОВЛЕНИЕ

г. Владимир

«27» октября 2017 г.

№ 120/01 – 25

*Об утверждении проекта
зон санитарной охраны*

В соответствии с пунктом 5 статьи 18 Федерального закона от 30.03.1999 № 52-ФЗ «О санитарно-эпидемиологическом благополучии населения», постановлением департамента природопользования администрации Владимирской области от 15.02.2017 № 19/01-25 «О Порядке утверждения проектов округов и зон санитарной охраны водных объектов, используемых для питьевого, хозяйственно-бытового водоснабжения и в лечебных целях, и установления границ и режима зон санитарной охраны источников питьевого и хозяйственно-бытового водоснабжения», Положением о департаменте природопользования и охраны окружающей среды администрации Владимирской области, утвержденным постановлением Губернатора области от 01.02.2006 № 63

п о с т а н о в л я ю:

1. Утвердить проект организации зон санитарной охраны водозаборной скважины № ГВК-6441 ООО «Улыбышево» МО Вяткинское (сельское поселение) Судогодского района Владимирской области.

2. Установить границы зон санитарной охраны в соответствии с картой (планом) зон санитарной охраны (Приложение № 1).

3. Установить режим зон санитарной охраны в соответствии с Приложением № 2.

4. Настоящее постановление вступает в силу со дня его официального опубликования.

Директор департамента



А.А. Мигачев

(расшифровка подписи)

Всего листов 18

КАРТА (ПЛАН)	
зоны с особыми условиями использования территорий- зоны санитарной охраны (ЗСО) водозаборной скважины №ГВК-6441 (1 пояс) ООО «Улыбышево», расположенной северо-западнее п. Улыбышево МО Вяткинское (сельское поселение) Судогодского района Владимирской области (наименование зоны с особыми условиями использования территорий)	
Титульный лист	
1. Сведения о заказчике землеустроительных работ: О физическом лице: Фамилия, имя, отчество (отчество указывается при наличии) _____	
О юридическом лице, органе государственной власти, органе местного самоуправления: Полное наименование – <u>Общество с ограниченной ответственностью «Улыбышево»</u>	
Страна регистрации (инкорпорации) (указывается в отношении иностранного юридического лица) _____ – _____ Фамилия и инициалы уполномоченного представителя, его должность, реквизиты доверенности (если представитель действует по доверенности) <u>Борисов В.Н. – директор Общества с ограниченной ответственностью «Улыбышево»</u>	
Подпись _____ <u>В.Н. Борисов</u>	Дата « <u>15</u> » <u>09</u> 2017 г.
Место для <i>оптической печати заказчика</i>	

КАРТА (ПЛАН)

зоны с особыми условиями использования территорий- **зоны санитарной охраны (ЗСО) водозаборной скважины №ГВК-6441 (1 пояс) ООО «Улыбышево»**, расположенной северо-западнее п. Улыбышево МО Вяткинское (сельское поселение) Судогодского района Владимирской области

(наименование зоны с особыми условиями использования территорий)

Титульный лист

1. Сведения о заказчике землеустроительных работ:

О физическом лице:

Фамилия, имя, отчество (отчество указывается при наличии) _____

О юридическом лице, органе государственной власти, органе местного самоуправления:

Полное наименование – Общество с ограниченной ответственностью «Улыбышево»

Страна регистрации (инкорпорации) (указывается в отношении иностранного юридического лица) _____ – _____



Фамилия и инициалы уполномоченного представителя, его должность, реквизиты доверенности (если представитель действует по доверенности)

Борисов В.Н. – директор Общества с ограниченной ответственностью «Улыбышево»

Подпись _____ В.Н. Борисов

Дата « 15 » 09 2017 г.

Место для оттиска печати заказчика

2. Сведения об исполнителе землеустроительных работ:	
Об индивидуальном предпринимателе:	
Фамилия, имя, отчество (отчество указывается при наличии) _____	
Идентификационный номер налогоплательщика _____ - _____ Контактный телефон и почтовый адрес _____ - _____	
Номер квалификационного аттестата кадастрового инженера (если исполнителем является кадастровый инженер) _____ - _____ О юридическом лице: Полное наименование Общество с ограниченной ответственностью «Бюро кадастровых инженеров»	
Основной государственный регистрационный номер ОГРН 1123328003017 ИНН 3328482865 Контактный телефон и почтовый адрес <u>8-915-777-73-91, 600005, г. Владимир, ул. 850-летия, д.1/46, офис 15</u>	
Фамилия и инициалы уполномоченного представителя юридического лица, его должность, реквизиты доверенности (если представитель действует по доверенности) Сидоров Николай Владимирович - директор	
Сведения о кадастровом инженере Сидоров Николай Владимирович –номер квалификационного аттестата кадастрового инженера 33-10-76	
Подпись  Н.В. Сидоров	Дата « <u>15</u> » <u>09</u> 2017 г.
Место для оттиска печати лица, составившего карту (план) зоны с особыми условиями использования территорий	
3. Сведения о согласовании карты (плана) зоны с особыми условиями использования территорий : Полное наименование органа (организации), с которым осуществляется согласование, фамилия и инициалы уполномоченного лица, его должность	
<u>Общество с ограниченной ответственностью «Улыбышево» – В.Н. Борисов – директор Общества с ограниченной ответственностью «Улыбышево»</u>	
Реквизиты письма (дата и номер, если согласование оформлено в виде письма)	
Подпись  В.Н. Борисов	Дата « <u>15</u> » <u>09</u> 2017 г.
Место для оттиска печати органа (организации), с которым осуществляется согласование	

4. Информация о передаче карты (плана) зоны с особыми условиями использования территорий в государственный фонд данных, полученных в результате проведения землеустройства:

Регистрационный N _____ - _____

Дата передачи " 15 " 09 2017 г.

(наименование органа (организации), осуществляющего хранение
землеустроительной документации)

КАРТА (ПЛАН)

зоны с особыми условиями использования территорий- **зоны санитарной охраны (ЗСО) водозаборной скважины №ГВК-6441 (1 пояс) ООО «Улыбышево»**, расположенной северо-западнее п. Улыбышево МО Вяткинское (сельское поселение) Судогодского района Владимирской области

(наименование зоны с особыми условиями использования территорий)

№ п/п	Содержание	Номера листов
1	2	3
1.	Основания для проведения землеустроительных работ и исходные данные	5
2.	Сведения о зоне с особыми условиями использования территорий	6
3.	Сведения о местоположении границ зоны с особыми условиями использования территорий	7-8
4.	План границ зоны с особыми условиями использования территорий	9
5.	Приложение	10-18
	Проект зон санитарной охраны (ЗСО) водозаборной скважины ООО «Улыбышево»	

КАРТА (ПЛАН)

зоны с особыми условиями использования территорий- **зоны санитарной охраны (ЗСО) водозаборной скважины №ГВК-6441 (1 пояс) ООО «Улыбышево»**, расположенной северо-западнее п. Улыбышево МО Вяткинское (сельское поселение) Судогодского района Владимирской области

(наименование зоны с особыми условиями использования территорий)

Основания для проведения землеустроительных работ и исходные данные

Перечень документов

N п/п	Наименование и реквизиты документа	Сведения об органе (организации), подготовившем или принявшем документ
1	2	3
1	Проект зон санитарной охраны (ЗСО) водозаборной скважины ООО «Улыбышево» 2016 год	ООО «Владимир Вторма Клининг»
2	Договор с ООО «Улыбышево» № 15/2017-ЮЛ от 01.09.2017 г.	Общество с ограниченной ответственностью «Бюро кадастровых инженеров»
3	Ортофотопланы 2006 г. масштаба 1:10 000	Волго-Вятский филиал ФГУП «Госземкадастрсъёмка» -ВИСХАГИ

КАРТА (ПЛАН)

зоны с особыми условиями использования территорий- **зоны санитарной охраны (ЗСО) водозаборной скважины №ГВК-6441 (1 пояс) ООО «Улыбышево»**, расположенной северо-западнее п. Улыбышево МО Вяткинское (сельское поселение)

Судогодского района Владимирской области

(наименование зоны с особыми условиями использования территорий)

Сведения о зоне с особыми условиями использования территорий

N п/п	Характеристики зоны с особыми условиями использования территорий	Описание характеристик
1	2	3
1.	Местоположение зоны с особыми условиями использования территорий	Владимирская область, Судогодский район, МО Вяткинское (сельское поселение), северо-западнее п. Улыбышево, зона санитарной охраны (ЗСО) водозаборной скважины №ГВК-6441 (1 пояс) ООО «Улыбышево»
2.	Площадь зоны с особыми условиями использования территорий +/- величина погрешности определения площади (Р +/- Дельта Р)	7833 кв.м. ±774 кв.м.
3.	Иные характеристики зоны с особыми условиями использования территорий	<p>Мероприятия по первому поясу ЗСО определены Проектом зон санитарной охраны (ЗСО) водозаборной скважины ООО «Улыбышево» 2016 г.</p> <ul style="list-style-type: none"> - Территория первого пояса ЗСО должна быть спланирована для отвода поверхностного стока за ее пределы, озеленена, ограждена и обеспечена охраной. - Дорожки к сооружениям должны иметь твердое покрытие. - Запретить все виды строительства, не имеющие непосредственного отношения к эксплуатации, расширению и реконструкции водозаборных сооружений, в том числе прокладка трубопроводов различного назначения, размещение жилых и хозяйственно - бытовых зданий, проживание людей, а также применение ядохимикатов и удобрений. - Водопроводные сооружения, расположенные в первом поясе ЗСО должны быть оборудованы с учетом предотвращения возможности загрязнения питьевой воды через оголовки и устья скважин, люки и переливные трубы резервуаров и устройства заливки насосов.

КАРТА (ПЛАН)

зоны с особыми условиями использования территорий- зоны санитарной охраны (ЗСО)
 водозаборной скважины №ГВК-6441 (1 пояс) ООО «Улыбышево», расположенной
 северо-западнее п. Улыбышево МО Вяткинское (сельское поселение)
 Судогодского района Владимирской области

(наименование зоны с особыми условиями использования территорий)

План границ зоны с особыми условиями использования территорий

Согласовано:

Директор Общества с ограниченной
 ответственностью «Улыбышево»

В.Н. Борисов

" 15 " 09 2017 г.

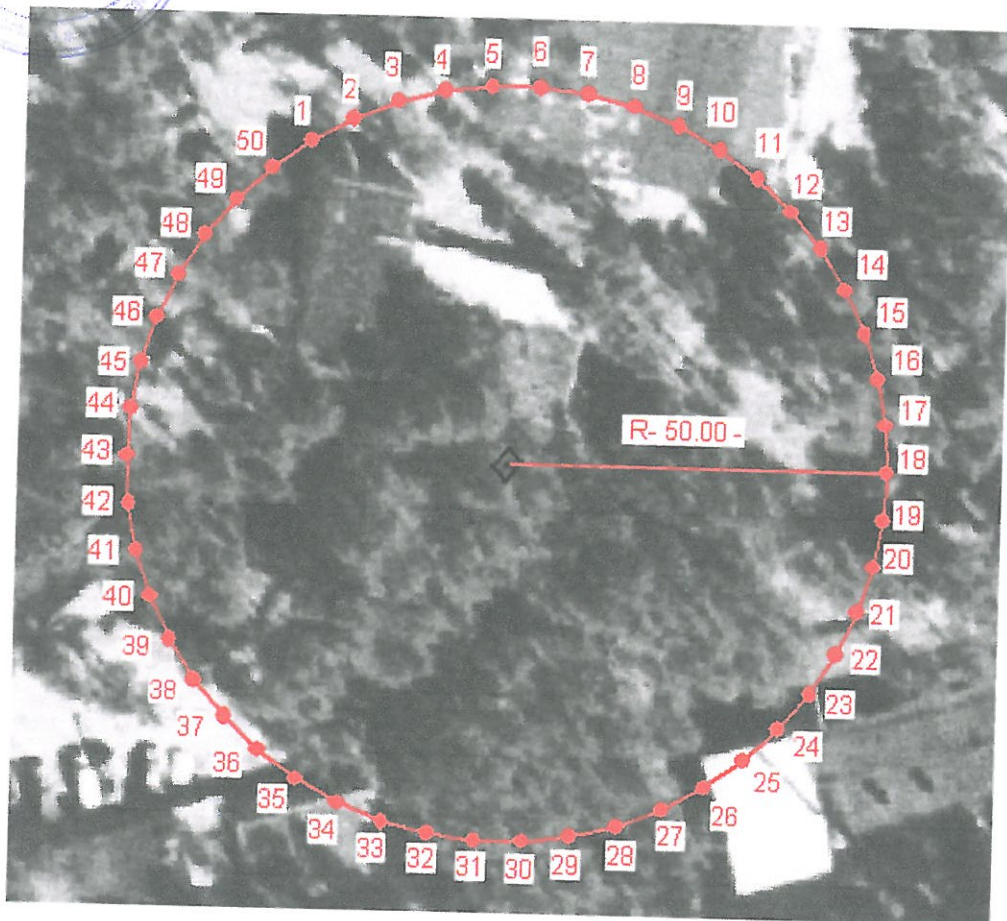

Условные обозначения:



- граница зоны с особыми условиями использования территорий



1 - номер характерной точки

R- 50.00- - радиус зоны с особыми условиями использования территорий (м.)

Масштаб 1: 1000

Кадастровый инженер Н.В. Сидоров

" 15 " 09 2017 г.

КАРТА (ПЛАН)

зоны с особыми условиями использования территорий- **зоны санитарной охраны (ЗСО) водозаборной скважины №ГВК-6441 (2 пояс) ООО «Улыбышево»**, расположенной северо-западнее п. Улыбышево МО Вяткинское (сельское поселение) Судогодского района Владимирской области

(наименование зоны с особыми условиями использования территорий)

Титульный лист

1. Сведения о заказчике землеустроительных работ:

О физическом лице:

Фамилия, имя, отчество (отчество указывается при наличии) _____

О юридическом лице, органе государственной власти, органе местного самоуправления:

Полное наименование – Общество с ограниченной ответственностью «Улыбышево»

Страна регистрации (инкорпорации) (указывается в отношении иностранного юридического лица) _____

Фамилия и инициалы уполномоченного представителя, его должность, реквизиты доверенности (если представитель действует по доверенности)

Борисов В.Н. – директор Общества с ограниченной ответственностью «Улыбышево»

Подпись _____ В.Н. Борисов

Дата « 15 » 09 2017 г.

Место для оттиска печати заказчика

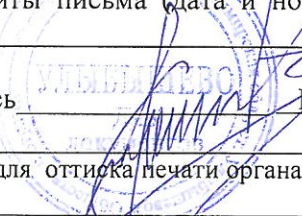
2. Сведения об исполнителе землеустроительных работ:	
Об индивидуальном предпринимателе:	
Фамилия, имя, отчество (отчество указывается при наличии) _____	
Идентификационный номер налогоплательщика _____ - _____ Контактный телефон и почтовый адрес _____ = _____	
Номер квалификационного аттестата кадастрового инженера (если исполнителем является кадастровый инженер) _____ - _____ О юридическом лице: Полное наименование Общество с ограниченной ответственностью «Бюро кадастровых инженеров»	
Основной государственный регистрационный номер ОГРН 1123328003017 ИНН 3328482865 Контактный телефон и почтовый адрес 8-915-777-73-91, 600005, г. Владимир, ул. 850-летия, д.1/46, офис 15	
Фамилия и инициалы уполномоченного представителя юридического лица, его должность, реквизиты доверенности (если представитель действует по доверенности) Сидоров-Николай Владимирович - директор	
Сведения о кадастровом инженере Сидоров Николай Владимирович –номер квалификационного аттестата кадастрового инженера 33-10-76	
Подпись  Н.В. Сидоров	Дата « 15 » 09 2017 г.
Место для оттиска печати лица, составившего карту (план) зоны с особыми условиями использования территорий	
3. Сведения о согласовании карты (плана) зоны с особыми условиями использования территорий : Полное наименование органа (организации), с которым осуществляется согласование, фамилия и инициалы уполномоченного лица, его должность	
Общество с ограниченной ответственностью «Улыбышево» – В.Н. Борисов – директор Общества с ограниченной ответственностью «Улыбышево»	
Реквизиты письма (дата и номер, если согласование оформлено в виде письма)	
Подпись  В.Н. Борисов	Дата « 15 » 09 2017 г.
Место для оттиска печати органа (организации), с которым осуществляется согласование	

4. Информация о передаче карты (плана) зоны с особыми условиями использования территорий в государственный фонд данных, полученных в результате проведения землеустройства:

Регистрационный N _____ - _____

Дата передачи " 15 " 09 2017 г.

(наименование органа (организации), осуществляющего хранение
землеустроительной документации)

КАРТА (ПЛАН)

зоны с особыми условиями использования территорий- **зоны санитарной охраны (ЗСО) водозаборной скважины №ГВК-6441 (2 пояс) ООО «Улыбышево»**, расположенной северо-западнее п. Улыбышево МО Вяткинское (сельское поселение)

Судогодского района Владимирской области

(наименование зоны с особыми условиями использования территорий)

N п/п	Содержание	Номера листов
1	2	3
1.	Основания для проведения землеустроительных работ и исходные данные	5
2.	Сведения о зоне с особыми условиями использования территорий	6
3.	Сведения о местоположении границ зоны с особыми условиями использования территорий	7-8
4.	План границ зоны с особыми условиями использования территорий	9
5.	Приложение	10-18
	Проект зон санитарной охраны (ЗСО) водозаборной скважины ООО «Улыбышево»	

КАРТА (ПЛАН)

зоны с особыми условиями использования территорий- **зоны санитарной охраны (ЗСО) водозаборной скважины №ГВК-6441 (2 пояс) ООО «Улыбышево»**, расположенной северо-западнее п. Улыбышево МО Вяткинское (сельское поселение)

Судогодского района Владимирской области

(наименование зоны с особыми условиями использования территорий)

Основания для проведения землеустроительных работ и исходные данные

Перечень документов

N п/п	Наименование и реквизиты документа	Сведения об органе (организации), подготовившем или принявшем документ
1	2	3
1	Проект зон санитарной охраны (ЗСО) водозаборной скважины ООО «Улыбышево» 2016 год	ООО «Владимир Вторма Клининг»
2	Договор с ООО «Улыбышево» № 15/2017-ЮЛ от 01.09.2017 г.	Общество с ограниченной ответственностью «Бюро кадастровых инженеров»
3	Ортофотопланы 2006 г. масштаба 1:10 000	Волго-Вятский филиал ФГУП «Госземкадастрсъемка» -ВИСХАГИ

КАРТА (ПЛАН)

зоны с особыми условиями использования территорий- **зоны санитарной охраны (ЗСО) водозаборной скважины №ГВК-6441 (2 пояс) ООО «Улыбышево»**, расположенной северо-западнее п. Улыбышево МО Вяткинское (сельское поселение) Судогодского района Владимирской области

(наименование зоны с особыми условиями использования территорий)

Сведения о зоне с особыми условиями использования территорий

N п/п	Характеристики зоны с особыми условиями использования территорий	Описание характеристик
1	2	3
1.	Местоположение зоны с особыми условиями использования территорий	Владимирская область, Судогодский район, МО Вяткинское (сельское поселение), северо-западнее п. Улыбышево, зона санитарной охраны (ЗСО) водозаборной скважины №ГВК-6441 (2 пояс) ООО «Улыбышево»
2.	Площадь зоны с особыми условиями использования территорий +/- величина погрешности определения площади (Р +/- Дельта Р)	8802 кв.м. ±821 кв.м.
3.	Иные характеристики зоны с особыми условиями использования территорий	<p>Мероприятия по второму поясу ЗСО определены Проектом зон санитарной охраны (ЗСО) водозаборной скважины ООО «Улыбышево» 2016 г.</p> <ul style="list-style-type: none"> -Выявление, тампонирование всех бездействующих, старых, дефектных или неправильно эксплуатируемых скважин, представляющих опасность в отношении возможности загрязнения водоносных горизонтов; -Бурение новых скважин и новое строительство, связанное с нарушением почвенного покрова, производить при обязательном согласовании с центром государственного санитарно-эпидемиологического надзора, органами и учреждениями государственного экологического и геологического контроля; -Запрещение закачки отработанных вод в подземные горизонты, подземного складирования твердых отходов и разработки недр земли; -Запрещение размещения складов горюче-смазочных материалов, накопителей промстоков, шламохранилищ, ядохимикатов и минеральных удобрений и других объектов, обуславливающих опасность химического загрязнения подземных вод.

КАРТА (ПЛАН)

зоны с особыми условиями использования территорий- **зоны санитарной охраны (ЗСО) водозаборной скважины №ГВК-6441 (2 пояс) ООО «Улыбышево»,** расположенной северо-западнее п. Улыбышево МО Вяткинское (сельское поселение) Судогодского района Владимирской области

(наименование зоны с особыми условиями использования территорий)

Сведения о местоположении границ зоны с особыми условиями использования территорий

1. Система координат - МСК 33

2. Сведения о характерных точках границ зоны с особыми условиями использования территорий

Обозначение характерных точек границ	Координаты, м		Метод определения координат и средняя квадратическая погрешность положения характерной точки (M t), м	Описание закрепления точки
	X	Y		
1	2	3	4	5
1	181500.42	219667.58	аналитический Mт-2.50 м.	-
2	181503.63	219673.41	аналитический Mт-2.50 м.	-
3	181506.08	219679.60	аналитический Mт-2.50 м.	-
4	181507.73	219686.05	аналитический Mт-2.50 м.	-
5	181508.57	219692.65	аналитический Mт-2.50 м.	-
6	181508.57	219699.30	аналитический Mт-2.50 м.	-
7	181507.73	219705.91	аналитический Mт-2.50 м.	-
8	181506.08	219712.35	аналитический Mт-2.50 м.	-
9	181503.63	219718.54	аналитический Mт-2.50 м.	-
10	181500.42	219724.38	аналитический Mт-2.50 м.	-
11	181496.51	219729.76	аналитический Mт-2.50 м.	-
12	181491.95	219734.61	аналитический Mт-2.50 м.	-
13	181486.82	219738.85	аналитический Mт-2.50 м.	-
14	181481.20	219742.42	аналитический Mт-2.50 м.	-
15	181475.18	219745.25	аналитический Mт-2.50 м.	-
16	181468.85	219747.31	аналитический Mт-2.50 м.	-
17	181462.31	219748.56	аналитический Mт-2.50 м.	-
18	181455.67	219748.98	аналитический Mт-2.50 м.	-
19	181449.03	219748.56	аналитический Mт-2.50 м.	-
20	181442.49	219747.31	аналитический Mт-2.50 м.	-
21	181436.16	219745.25	аналитический Mт-2.50 м.	-
22	181430.14	219742.42	аналитический Mт-2.50 м.	-
23	181424.52	219738.85	аналитический Mт-2.50 м.	-
24	181419.39	219734.61	аналитический Mт-2.50 м.	-
25	181414.83	219729.76	аналитический Mт-2.50 м.	-
26	181410.92	219724.38	аналитический Mт-2.50 м.	-
27	181407.71	219718.54	аналитический Mт-2.50 м.	-
28	181405.26	219712.35	аналитический Mт-2.50 м.	-
29	181403.61	219705.91	аналитический Mт-2.50 м.	-
30	181402.77	219699.30	аналитический Mт-2.50 м.	-
31	181402.77	219692.65	аналитический Mт-2.50 м.	-
32	181403.61	219686.05	аналитический Mт-2.50 м.	-
33	181405.26	219679.60	аналитический Mт-2.50 м.	-
34	181407.71	219673.41	аналитический Mт-2.50 м.	-
35	181410.92	219667.58	аналитический Mт-2.50 м.	-
36	181414.83	219662.19	аналитический Mт-2.50 м.	-

КАРТА (ПЛАН)

зоны с особыми условиями использования территорий- **зоны санитарной охраны (ЗСО) водозаборной скважины №ГВК-6441 (2 пояс) ООО «Улыбышево»**, расположенной северо-западнее п. Улыбышево МО Вяткинское (сельское поселение) Судогодского района Владимирской области

(наименование зоны с особыми условиями использования территорий)

Сведения о местоположении границ зоны с особыми условиями использования территорий

2. Сведения о характерных точках границ зоны с особыми условиями использования территорий

Обозначение характерных точек границ	Координаты, м		Метод определения координат и средняя квадратическая погрешность положения характерной точки (M t), м	Описание закрепления точки
	X	Y		
1	2	3	4	5
37	181419.39	219657.34	аналитический Mт-2.50 м.	-
38	181424.52	219653.10	аналитический Mт-2.50 м.	-
39	181430.14	219649.53	аналитический Mт-2.50 м.	-
40	181436.16	219646.70	аналитический Mт-2.50 м.	-
41	181442.49	219644.64	аналитический Mт-2.50 м.	-
42	181449.03	219643.39	аналитический Mт-2.50 м.	-
43	181455.67	219642.98	аналитический Mт-2.50 м.	-
44	181462.31	219643.39	аналитический Mт-2.50 м.	-
45	181468.85	219644.64	аналитический Mт-2.50 м.	-
46	181475.18	219646.70	аналитический Mт-2.50 м.	-
47	181481.20	219649.53	аналитический Mт-2.50 м.	-
48	181486.82	219653.10	аналитический Mт-2.50 м.	-
49	181491.95	219657.34	аналитический Mт-2.50 м.	-
50	181496.51	219662.19	аналитический Mт-2.50 м.	-
1	181500.42	219667.58	аналитический Mт-2.50 м.	-

3. Сведения о частях границ зоны с особыми условиями использования территорий

Обозначение части границ		Описание прохождения части границ
от точки	до точки	
1	2	3
-	-	-

КАРТА (ПЛАН)

зоны с особыми условиями использования территорий- зоны санитарной охраны (ЗСО)
 водозаборной скважины №ГВК-6441 (2 пояс) ООО «Улыбышево», расположенной
 северо-западнее п. Улыбышево МО Вяткинское (сельское поселение)
 Судогодского района Владимирской области

(наименование зоны с особыми условиями использования территорий)

План границ зоны с особыми условиями использования территорий

Согласовано:
 Директор Общества с ограниченной
 ответственностью «Улыбышево»

В.Н. Борисов

" 15 " 09 2017 г.

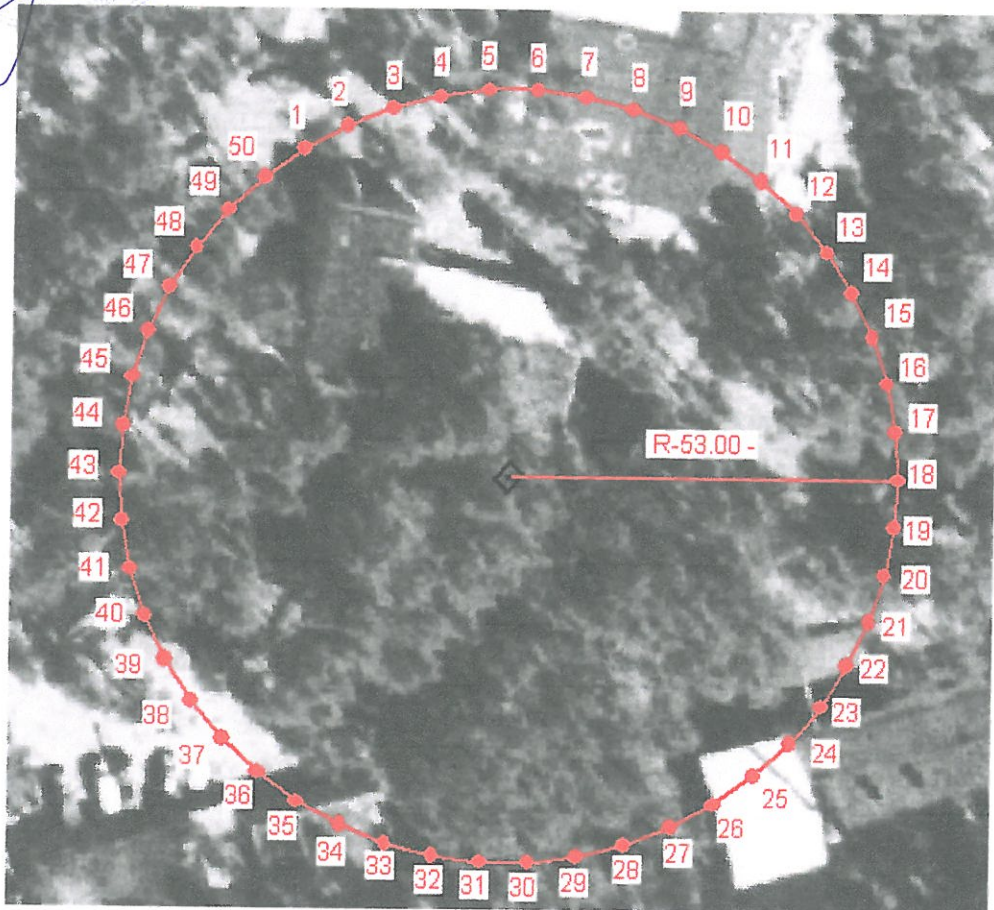

Условные обозначения:

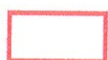

- граница зоны с особыми условиями использования территорий



1 - номер характерной точки

R- 53.00- - радиус зоны с особыми условиями использования территорий (м.)

Масштаб 1: 1000

Кадастровый инженер Н.В.Сидоров
 33-10-76

" 15 " 09 2017 г.

КАРТА (ПЛАН)

зоны с особыми условиями использования территорий- **зоны санитарной охраны (ЗСО) водозаборной скважины №ГВК-6441 (3 пояс) ООО «Улыбышево»**, расположенной северо-западнее п. Улыбышево МО Вяткинское (сельское поселение) Судогодского района Владимирской области

(наименование зоны с особыми условиями использования территорий)

Титульный лист

1. Сведения о заказчике землеустроительных работ:

О физическом лице:

Фамилия, имя, отчество (отчество указывается при наличии) _____

О юридическом лице, органе государственной власти, органе местного самоуправления:

Полное наименование – Общество с ограниченной ответственностью «Улыбышево»

Страна регистрации (инкорпорации) (указывается в отношении иностранного юридического лица) _____

Фамилия и инициалы уполномоченного представителя, его должность, реквизиты доверенности (если представитель действует по доверенности)

Борисов В.Н. – директор Общества с ограниченной ответственностью «Улыбышево»

Подпись _____ В.Н. Борисов

Дата « 15 » 09 2017 г.

Место для оттиска печати заказчика



2. Сведения об исполнителе землеустроительных работ:	
Об индивидуальном предпринимателе:	
Фамилия, имя, отчество (отчество указывается при наличии) _____	
Идентификационный номер налогоплательщика _____	
Контактный телефон и почтовый адрес _____	
Номер квалификационного аттестата кадастрового инженера (если исполнителем является кадастровый инженер) _____	
О юридическом лице: Полное наименование <u>Общество с ограниченной ответственностью «Бюро кадастровых инженеров»</u>	
Основной государственный регистрационный номер <u>ОГРН 1123328003017</u> <u>ИНН 3328482865</u>	
Контактный телефон и почтовый адрес <u>8-915-777-73-91, 600005, г. Владимир, ул. 850-летия, д.1/46, офис 15</u>	
Фамилия и инициалы уполномоченного представителя юридического лица, его должность, реквизиты доверенности (если представитель действует по доверенности) <u>Сидоров Николай Владимирович - директор</u>	
Сведения о кадастровом инженерере <u>Сидоров Николай Владимирович –номер квалификационного аттестата кадастрового инженера 33-10-76</u>	
Подпись _____ <u>Н.В. Сидоров</u>	Дата « <u>15</u> » <u>09</u> 2017 г.
Место для оттиска печати лица, составившего карту (план) зоны с особыми условиями использования территорий	
3. Сведения о согласовании карты (плана) зоны с особыми условиями использования территорий : Полное наименование органа (организации), с которым осуществляется согласование, фамилия и инициалы уполномоченного лица, его должность	
<u>Общество с ограниченной ответственностью «Улыбышево» – В.Н. Борисов – директор Общества с ограниченной ответственностью «Улыбышево»</u>	
Реквизиты письма (дата и номер, если согласование оформлено в виде письма)	
Подпись _____ <u>В.Н. Борисов</u>	Дата « <u>15</u> » <u>09</u> 2017 г.
Место для оттиска печати органа (организации), с которым осуществляется согласование	

4. Информация о передаче карты (плана) зоны с особыми условиями использования территорий в государственный фонд данных, полученных в результате проведения землеустройства:

Регистрационный N _____ - _____

Дата передачи " 15 " 09 2017 г.

(наименование органа (организации), осуществляющего хранение
землеустроительной документации)

КАРТА (ПЛАН)

зоны с особыми условиями использования территорий- **зоны санитарной охраны (ЗСО) водозаборной скважины №ГВК-6441 (3 пояс) ООО «Улыбышево»**, расположенной северо-западнее п. Улыбышево МО Вяткинское (сельское поселение) Судогодского района Владимирской области

(наименование зоны с особыми условиями использования территорий)

N п/п	Содержание	Номера листов
1	2	3
1.	Основания для проведения землеустроительных работ и исходные данные	5
2.	Сведения о зоне с особыми условиями использования территорий	6
3.	Сведения о местоположении границ зоны с особыми условиями использования территорий	7-8
4.	План границ зоны с особыми условиями использования территорий	9
5.	Приложение	10-18
	Проект зон санитарной охраны (ЗСО) водозаборной скважины ООО «Улыбышево»	

КАРТА (ПЛАН)

зоны с особыми условиями использования территорий- **зоны санитарной охраны (ЗСО) водозаборной скважины №ГВК-6441 (3 пояс) ООО «Улыбышево»**, расположенной северо-западнее п. Улыбышево МО Вяткинское (сельское поселение) Судогодского района Владимирской области

(наименование зоны с особыми условиями использования территорий)

Основания для проведения землеустроительных работ и исходные данные

Перечень документов

N п/п	Наименование и реквизиты документа	Сведения об органе (организации), подготовившем или принявшем документ
1	2	3
1	Проект зон санитарной охраны (ЗСО) водозаборной скважины ООО «Улыбышево» 2016 год	ООО «Владимир Вторма Клининг»
2	Договор с ООО «Улыбышево» № 15/2017-ЮЛ от 01.09.2017 г.	Общество с ограниченной ответственностью «Бюро кадастровых инженеров»
3	Ортофотопланы 2006 г. масштаба 1:10 000	Волго-Вятский филиал ФГУП «Госземкадастръёмка» -ВИСХАГИ

КАРТА (ПЛАН)

зоны с особыми условиями использования территорий- **зоны санитарной охраны (ЗСО) водозаборной скважины №ГВК-6441 (3 пояс) ООО «Улыбышево»**, расположенной северо-западнее п. Улыбышево МО Вяткинское (сельское поселение) Судогодского района Владимирской области

(наименование зоны с особыми условиями использования территорий)

Сведения о зоне с особыми условиями использования территорий

N п/п	Характеристики зоны с особыми условиями использования территорий	Описание характеристик
1	2	3
1.	Местоположение зоны с особыми условиями использования территорий	Владимирская область, Судогодский район, МО Вяткинское (сельское поселение), северо-западнее п. Улыбышево, зона санитарной охраны (ЗСО) водозаборной скважины №ГВК-6441 (3 пояс) ООО «Улыбышево»
2.	Площадь зоны с особыми условиями использования территорий +/- величина погрешности определения площади (Р +/- Дельта Р)	218379 кв.м. ±4089 кв.м.
3.	Иные характеристики зоны с особыми условиями использования территорий	<p>Мероприятия по третьему поясу ЗСО определены Проектом зон санитарной охраны (ЗСО) водозаборной скважины ООО «Улыбышево» 2016 г.</p> <ul style="list-style-type: none"> -Выявление, тампонирование всех бездействующих, старых, дефектных или неправильно эксплуатируемых скважин, представляющих опасность в отношении возможности загрязнения водоносных горизонтов; -Бурение новых скважин и новое строительство, связанное с нарушением почвенного покрова, производить при обязательном согласовании с центром государственного санитарно-эпидемиологического надзора, органами и учреждениями государственного экологического и геологического контроля; -Запрещение закачки отработанных вод в подземные горизонты, подземного складирования твердых отходов и разработки недр земли; -Запрещение размещения складов горюче - смазочных материалов, накопителей промстоков, шламохранилищ, ядохимикатов и минеральных удобрений и других объектов, обуславливающих опасность химического загрязнения подземных вод. Размещение таких объектов допускается в пределах третьего пояса ЗСО только при использовании защищенных подземных вод, при условии выполнения специальных мероприятий по защите водоносного горизонта от загрязнения по согласованию с центром государственного санитарно-эпидемиологического надзора, органами и учреждениями экологического и геологического контроля.

КАРТА (ПЛАН)

зоны с особыми условиями использования территорий- **зоны санитарной охраны (ЗСО) водозаборной скважины №ГВК-6441 (3 пояс) ООО «Улыбышево»,** расположенной северо-западнее п. Улыбышево МО Вяткинское (сельское поселение) Судогодского района Владимирской области

(наименование зоны с особыми условиями использования территорий)

Сведения о местоположении границ зоны с особыми условиями использования территорий

1. Система координат - МСК 33

2. Сведения о характерных точках границ зоны с особыми условиями использования территорий

Обозначение характерных точек границ	Координаты, м		Метод определения координат и средняя квадратическая погрешность положения характерной точки (M t), м	Описание закрепления точки
	X	Y		
1	2	3	4	5
1	181694.54	219583.57	аналитический Mt-2.50 м.	-
2	181706.75	219614.40	аналитический Mt-2.50 м.	-
3	181714.99	219646.51	аналитический Mt-2.50 м.	-
4	181719.15	219679.40	аналитический Mt-2.50 м.	-
5	181719.15	219712.55	аналитический Mt-2.50 м.	-
6	181714.99	219745.45	аналитический Mt-2.50 м.	-
7	181706.75	219777.56	аналитический Mt-2.50 м.	-
8	181694.54	219808.38	аналитический Mt-2.50 м.	-
9	181678.57	219837.43	аналитический Mt-2.50 м.	-
10	181659.09	219864.26	аналитический Mt-2.50 м.	-
11	181636.39	219888.42	аналитический Mt-2.50 м.	-
12	181610.85	219909.56	аналитический Mt-2.50 м.	-
13	181582.85	219927.32	аналитический Mt-2.50 м.	-
14	181552.85	219941.44	аналитический Mt-2.50 м.	-
15	181521.32	219951.68	аналитический Mt-2.50 м.	-
16	181488.76	219957.89	аналитический Mt-2.50 м.	-
17	181455.67	219959.98	аналитический Mt-2.50 м.	-
18	181422.58	219957.89	аналитический Mt-2.50 м.	-
19	181390.02	219951.68	аналитический Mt-2.50 м.	-
20	181358.49	219941.44	аналитический Mt-2.50 м.	-
21	181328.49	219927.32	аналитический Mt-2.50 м.	-
22	181300.49	219909.56	аналитический Mt-2.50 м.	-
23	181274.95	219888.42	аналитический Mt-2.50 м.	-
24	181252.25	219864.26	аналитический Mt-2.50 м.	-
25	181232.77	219837.43	аналитический Mt-2.50 м.	-
26	181216.80	219808.38	аналитический Mt-2.50 м.	-
27	181204.59	219777.56	аналитический Mt-2.50 м.	-
28	181196.35	219745.45	аналитический Mt-2.50 м.	-
29	181192.19	219712.55	аналитический Mt-2.50 м.	-
30	181192.19	219679.40	аналитический Mt-2.50 м.	-
31	181196.35	219646.51	аналитический Mt-2.50 м.	-
32	181204.59	219614.40	аналитический Mt-2.50 м.	-
33	181216.80	219583.57	аналитический Mt-2.50 м.	-
34	181232.77	219554.52	аналитический Mt-2.50 м.	-
35	181252.25	219527.70	аналитический Mt-2.50 м.	-
36	181274.95	219503.53	аналитический Mt-2.50 м.	-

КАРТА (ПЛАН)

зоны с особыми условиями использования территорий- **зоны санитарной охраны (ЗСО) водозаборной скважины №ГВК-6441 (3 пояс) ООО «Улыбышево», расположенной северо-западнее п. Улыбышево МО Вяткинское (сельское поселение)**

Судогодского района Владимирской области

(наименование зоны с особыми условиями использования территорий)

Сведения о местоположении границ зоны с особыми условиями использования территорий

2. Сведения о характерных точках границ зоны с особыми условиями использования территорий

Обозначение характерных точек границ	Координаты, м		Метод определения координат и средняя квадратическая погрешность положения характерной точки (M t), м	Описание закрепления точки
	X	Y		
1	2	3	4	5
37	181300.49	219482.40	аналитический Mt-2.50 м.	-
38	181328.49	219464.63	аналитический Mt-2.50 м.	-
39	181358.49	219450.52	аналитический Mt-2.50 м.	-
40	181390.02	219440.27	аналитический Mt-2.50 м.	-
41	181422.58	219434.06	аналитический Mt-2.50 м.	-
42	181455.67	219431.98	аналитический Mt-2.50 м.	-
43	181488.76	219434.06	аналитический Mt-2.50 м.	-
44	181521.32	219440.27	аналитический Mt-2.50 м.	-
45	181552.85	219450.52	аналитический Mt-2.50 м.	-
46	181582.85	219464.63	аналитический Mt-2.50 м.	-
47	181610.85	219482.40	аналитический Mt-2.50 м.	-
48	181636.39	219503.53	аналитический Mt-2.50 м.	-
49	181659.09	219527.70	аналитический Mt-2.50 м.	-
50	181678.57	219554.52	аналитический Mt-2.50 м.	-
1	181694.54	219583.57	аналитический Mt-2.50 м.	-

3. Сведения о частях границ зоны с особыми условиями использования территорий

Обозначение части границ		Описание прохождения части границ
от точки	до точки	
1	2	3
-	-	-

КАРТА (ПЛАН)

зоны с особыми условиями использования территорий- зоны санитарной охраны (ЗСО)
 водозаборной скважины №ГВК-6441 (3 пояс) ООО «Улыбышево», расположенной
 северо-западнее п. Улыбышево МО Вяткинское (сельское поселение)
 Судогодского района Владимирской области

(наименование зоны с особыми условиями использования территорий)

План границ зоны с особыми условиями использования территорий

Согласовано:
 Директор Общества с ограниченной
 ответственностью «Улыбышево»

В.П. Борисов

" 15 " 09 2017 г.

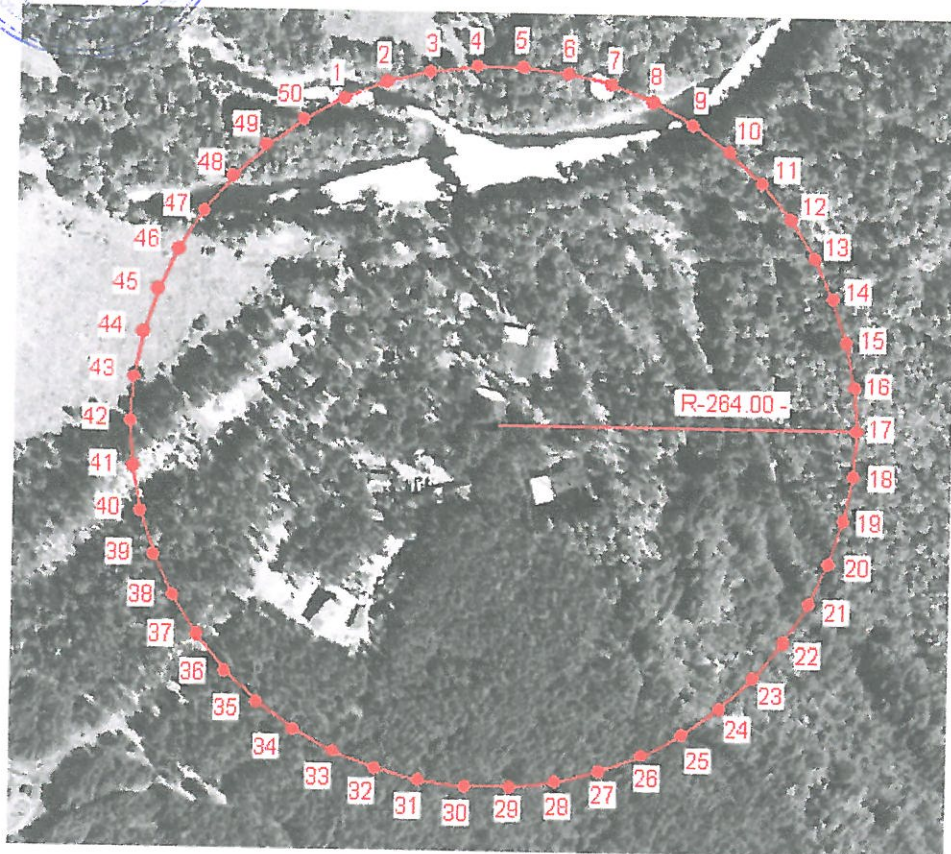

Условные обозначения:

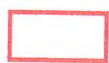

- граница зоны с особыми условиями использования территорий



1 - номер характерной точки

R- 264.00- - радиус зоны с особыми условиями использования территорий (м.)

Масштаб 1: 5500

Кадастровый инженер
 33-10-76

Н.В. Сидоров

" 15 " 09 2017 г.

Режим зон санитарной охраны
водозаборной скважины № ГВК-6441 ООО «Улыбышево»

1. На территории первого пояса зон санитарной охраны (далее ЗСО) запрещается:

1.1 все виды строительства, не имеющие непосредственного отношения к эксплуатации, реконструкции и расширению водозаборных сооружений;

1.2 прокладка трубопроводов различного назначения;

1.3 размещение жилых и хозяйственно-бытовых зданий, проживание людей;

1.4 применение ядохимикатов и удобрений;

2. На территории второго, третьего пояса ЗСО запрещается:

2.1 закачка отработанных вод в подземные горизонты, подземного складирования твердых отходов и разработки недр земли;

2.2 размещение складов горюче-смазочных материалов, накопителей промстоков, шламохранилищ, ядохимикатов и минеральных удобрений и других объектов, обуславливающих опасность химического загрязнения подземных вод;

2.3 нарушать герметичность системы сброса канализационных стоков, допускать проливы нефтепродуктов и химических веществ на промышленной площадке.

3. На территории первого пояса ЗСО необходимо предусмотреть следующие мероприятия:

3.1 должно быть спланировано для отвода поверхностного стока за ее пределы, озеленена, ограждена и обеспечена охраной.

3.2 дорожки к сооружениям должны иметь твердое покрытие;

3.3 водопроводные сооружения, должны быть оборудованы с учетом предотвращения возможности загрязнения питьевой воды через оголовки и устья скважин, люки и переливные трубы резервуаров и устройства заливки насосов;

4. На территории второго, третьего пояса ЗСО необходимо предусмотреть следующие мероприятия:

4.1 выявление, тампонирование всех бездействующих, старых, дефектных или неправильно эксплуатируемых скважин, представляющих опасность в отношении возможности загрязнения водоносных горизонтов;

4.2 бурение новых скважин и новое строительство, связанное с нарушением почвенного покрова, производится при обязательном согласовании с центром государственного санитарно-эпидемиологического надзора, органами и учреждениями государственного экологического и геологического контроля.