



Департамент природопользования
и охраны окружающей среды
Владимирской области

ПОСТАНОВЛЕНИЕ

г. Владимир

«27» ноября 2020 г.

№ 150

*Об установлении зон санитарной
охраны источников хозяйственно-питьевого
и производственного водоснабжения
АО «Бупромхолдинг»*

В соответствии с пунктом 5 статьи 18 Федерального закона от 30.03.1999 № 52-ФЗ «О санитарно-эпидемиологическом благополучии населения», постановлением Департамента природопользования и охраны окружающей среды Владимирской области от 18.06.2020 № 78 «О Порядке установления, изменения, прекращения зон санитарной охраны источников питьевого и хозяйственно-бытового водоснабжения», Положением о Департаменте природопользования и охраны окружающей среды Владимирской области, утвержденным постановлением Губернатора области от 01.02.2006 № 63 и, рассмотрев проект зон санитарной охраны водозабора, состоящего из двух скважин №№ 1 (ГВК 17203027), 127 АО «Бупромхолдинг» в г. Покров Петушинского района Владимирской области,

п о с т а н о в л я ю:

1. Установить зоны санитарной охраны источников хозяйственно-питьевого и производственного водоснабжения водозабора, состоящего из двух скважин №№ 1 (ГВК 17203027), 127 АО «Бупромхолдинг» в г. Покров Петушинского района Владимирской области.
2. Установить границы зон санитарной охраны в соответствии с картами (планами) зон санитарной охраны (Приложение № 1).
3. Установить режим зон санитарной охраны в соответствии с Приложением № 2.
4. Настоящее постановление вступает в силу со дня его официального опубликования.

Директор Департамента



Т.Л. Клименко

Всего листов 11

КАРТА (ПЛАН)	
<u>Зоны с особыми условиями использования территорий – зоны санитарной охраны водозабора первого пояса (строгого режима), состоящего из двух скважин №1 (ГВК 17203027) и №127 расположенных на территории АО «БУПРОМХОЛДИНГ» по адресу: 601122, Владимирская область, Петушинский район, г.Покров, ул.Франца Штольверка, д.18 (наименование объекта)</u>	
Титульный лист	
I. Сведения о заказчике землеустроительных работ:	
О физическом лице: - Фамилия, имя, отчество (отчество указывается при наличии) -	
О юридическом лице, органе государственной власти, органе местного самоуправления: Полное наименование: Акционерное общество «БУПРОМХОЛДИНГ»	
Страна регистрации (инкорпорации) (указывается в отношении иностранного юридического лица) _____ Фамилия и инициалы уполномоченного представителя, его должность, реквизиты доверенности (если представитель действует по доверенности) Вьюлков С.А. – Генеральный директор	
Подпись  С.А. Вьюлков	Дата « <u>03</u> » <u>09</u> . 2020 г.
Место для оттиска печати заказчика	

КАРТА (ПЛАН)

**Зоны с особыми условиями использования территорий –
зоны санитарной охраны водозабора первого пояса (строгого режима),
состоящего из двух скважин №1 (ГВК 17203027) и №127
расположенных на территории АО «БУПРОМХОЛДИНГ»
по адресу: 601122, Владимирская область, Петушинский район,
г.Покров, ул.Франца Штольверка, д.18**
(наименование объекта)

Титульный лист

1. Сведения о заказчике землеустроительных работ:

О физическом лице: -
Фамилия, имя, отчество (отчество указывается при наличии) -

О юридическом лице, органе государственной власти, органе местного самоуправления:
Полное наименование: **Акционерное общество «БУПРОМХОЛДИНГ»**

Страна регистрации (инкорпорации) (указывается в отношении иностранного
юридического лица) _____

Фамилия и инициалы уполномоченного представителя, его должность,
реквизиты доверенности (если представитель действует по доверенности)

Вьюлков С.А. – Генеральный директор

Подпись  С.А. Вьюлков

Дата «03» 09. 2020 г.

Место для оттиска печати заказчика



2. Сведения об исполнителе землеустроительных работ:

Об индивидуальном предпринимателе: -

Фамилия, имя, отчество -

(отчество указывается при наличии) _____

Идентификационный номер налогоплательщика _____

Контактный телефон и почтовый адрес _____

Номер квалификационного аттестата кадастрового инженера (если исполнителем является кадастровый инженер) _____ =

О юридическом лице:

Полное наименование: **Общество с ограниченной ответственностью
«Центр геодезии и кадастра недвижимости»**Основной государственный регистрационный номер ОГРН 1103328003349; ИНН 3328470919
Контактный телефон и юр. адрес: тел. 8 915 777 01 36; 600000, Владимирская область, г.Владимир,
ул.Ильича, дом 4, комнаты 6,9, офис 12, этаж 3, Эл.почта: cgkn16@mail.ruФамилия и инициалы уполномоченного представителя юридического лица,
его должность, реквизиты доверенности (если представитель действует по
доверенности) **Мищенко Татьяна Анатольевна – Директор ООО «ЦГКН»**

Сведения о кадастровом инженере 33-11-132

Подпись



Т.А.Мищенко

Дата «03» 09. 2020 г.

Место для отриски печати лица, составившего карту (план) зоны с особыми условиями использования территорий

3. Сведения о согласовании карты (плана) зоны с особыми условиями использования территорий
Полное наименование органа (организации), с которым осуществляется согласование, фамилия и инициалы уполномоченного лица, его должность :**Акционерное общество «БУПРОМХОЛДИНГ» - Вьюлков С.А. – Генеральный директор**

Реквизиты письма (дата и номер, если согласование оформлено в виде письма)

Подпись



С.А. Вьюлков

Дата «03» 09. 2020 г.

Место для отриски печати органа (организации), с которым осуществляется согласование

4. Информация о передаче карты (плана) зоны с особыми условиями использования территории в государственный фонд данных, полученных в результате проведения землеустройства:

Регистрационный N _____ - _____

Дата передачи "03" 09. 2020 г.

Петушинский отдел Управления Росреестра по Владимирской области

(наименование органа (организации), осуществляющего хранение
землеустроительной документации)

КАРТА (ПЛАН)

**Зоны с особыми условиями использования территорий –
зоны санитарной охраны водозабора первого пояса (строгого режима),
состоящего из двух скважин №1 (ГВК 17203027) и №127
расположенной на территории АО «БУПРОМХОЛДИНГ»
по адресу: 601122, Владимирская область, Петушинский район,
г.Покров, ул.Франца Штольверка, д.18
(наименование объекта)**

N п/п	Содержание	Номера листов
1	2	3
1.	Основания для проведения землеустроительных работ и исходные данные	4
2.	Сведения об объекте зоны с особыми условиями использования территорий	5
3.	Сведения о местоположении границ зоны с особыми условиями использования территорий	6
4.	План границ зоны с особыми условиями использования территорий	9
5.	Приложение	

КАРТА (ПЛАН)

**Зоны с особыми условиями использования территорий –
зоны санитарной охраны водозабора первого пояса (строгого режима),
состоящего из двух скважин №1 (ГВК 17203027) и №127
расположенной на территории АО «БУПРОМХОЛДИНГ»
по адресу: 601122, Владимирская область, Петушинский район,
г.Покров, ул.Франца Штольверка, д.18
(наименование объекта)**

Основания для проведения землеустроительных работ и исходные данные

Перечень документов

N п/п	Наименование и реквизиты документа	Сведения об органе (организации), подготовившем или принявшем документ
1	2	3
1	Проект зоны санитарной охраны водозабора, состоящего из двух скважин №1 (ГВК 17203027) и №127 расположенного на территории АО «БУПРОМХОЛДИНГ» по адресу: 601122, Владимирская область, Петушинский район, г.Покров, ул.Франца Штольверка, д.18	ООО «Киржач-Геология»
2	Постановление «Об утверждении проекта зоны санитарной охраны» от №	Администрация Владимирской области Департамент природопользования и охраны окружающей среды
3	Ортофотопланы М 1:2 000 2009г.	ООО «Научно-производственное аэрогеодезическое предприятие «Меридиан +»

КАРТА (ПЛАН)

Зоны с особыми условиями использования территорий –
 зоны санитарной охраны водозабора первого пояса (строгого режима),
 состоящего из двух скважин №1 (ГВК 17203027) и №127
 расположенной на территории АО «БУПРОМХОЛДИНГ»
 по адресу: 601122, Владимирская область, Петушинский район,
 г.Покров, ул.Франца Штольверка, д.18
 (наименование объекта)

Сведения зоны с особыми условиями использования территорий

N п/п	Характеристики зоны с особыми условиями использования территорий	Описание характеристик
1	2	3
1.	Местоположение зоны с особыми условиями использования территорий	<u>Владимирская область, Петушинский район, г.Покров, ул.Франца Штольверка, д.18</u>
2.	Площадь зоны с особыми условиями использования территорий +/- величина погрешности определения площади (P +/- Дельта P)	2184 кв.м. +/- 409 кв.м.
3.	Иные характеристики зоны с особыми условиями использования территорий	<p><u>зона санитарной охраны водозабора, состоящего из двух скважин: №1 (ГВК 17203027) и №127 первого пояса (строгого режима)</u></p> <p>- не допускается: посадка высокоствольных деревьев, все виды строительства, не имеющие отношения к эксплуатации водозаборных сооружений, размещение жилых и хозяйственно-бытовых зданий, проживание людей, применение ядохимикатов и удобрений.</p> <p>- предусмотреть ограждение территории зоны, предпринять мероприятия по благоустройству территории, исключая загрязнения, ввести контроль за состоянием и эксплуатацией скважины. ЗСО водозабора первого пояса (строгого режима), состоящего из двух скважин №1 (ГВК 17203027) и №127 проходит по существующему ограждению.</p>

КАРТА (ПЛАН)

**Зоны с особыми условиями использования территорий –
зоны санитарной охраны водозабора первого пояса (строгого режима),
состоящего из двух скважин №1 (ГВК 17203027) и №127
расположенной на территории АО «БУПРОМХОЛДИНГ»
по адресу: 601122, Владимирская область, Петушинский район,
г.Покров, ул.Франца Штольверка, д.18
(наименование объекта)**

Сведения о местоположении границ зоны с особыми условиями использования территорий

1. Система координат: МСК-33

2. Сведения о характерных точках границ зоны с особыми условиями использования территорий

Обозначение характерных точек границ	Координаты, м		Метод определения координат и средняя квадратическая погрешность положения характерной точки (M t), м	Описание закрепле- ния точки
	X	Y		
1	2	3	4	5
1	146860,34	164557,29	Аналитический 2.5	-
2	146899,40	164580,67	Аналитический 2.5	-
3	146923,49	164539,15	Аналитический 2.5	-
4	146884,44	164515,80	Аналитический 2.5	-
1	146860,34	164557,29	Аналитический 2.5	-

КАРТА (ПЛАН)

**Зоны с особыми условиями использования территорий –
зоны санитарной охраны водозабора первого пояса (строгого режима),
состоящего из двух скважин №1 (ГВК 17203027) и №127
расположенной на территории АО «БУПРОМХОЛДИНГ»
по адресу: 601122, Владимирская область, Петушинский район,
г.Покров, ул.Франца Штольверка, д.18
(наименование объекта)**

Сведения о местоположении границ зоны с особыми условиями использования территорий

3. Сведения о частях границ зоны с особыми условиями использования территорий

Обозначение части границ		Описание прохождения части границ
от точки	до точки	
1	2	3
1	1	-

КАРТА (ПЛАН)

**Зоны с особыми условиями использования территорий –
зоны санитарной охраны водозабора первого пояса (строгого режима),
состоящего из двух скважин №1 (ГВК 17203027) и №127, расположенных на территории
АО «БУПРОМХОЛДИНГ» по адресу: 601122, Владимирская область,
Петушинский район, г.Покров, ул.Франца Штольверка, д.18**

План границ зоны с особыми условиями использования территорий

СОГЛАСОВАНО:

Генеральный директор АО «БУПРОМХОЛДИНГ»



Вьюлков С.А.



М 1:1000

Условные обозначения:

- Граница зоны
- Характерная точка, номер



Кадастровый инженер
33-11-132

Т.А. Мищенко

«03» 09. 2020г

КАРТА (ПЛАН)

**Зоны с особыми условиями использования территорий –
зоны санитарной охраны водозабора второго пояса,
состоящего из двух скважин №1 (ГВК 17203027) и №127
расположенных на территории АО «БУПРОМХОЛДИНГ»
по адресу: 601122, Владимирская область, Петушинский район,
г.Покров, ул.Франца Штольверка, д.18**
(наименование объекта)

Титульный лист

1. Сведения о заказчике землеустроительных работ:

О физическом лице: -

Фамилия, имя, отчество (отчество указывается при наличии) -

О юридическом лице, органе государственной власти, органе местного самоуправления:

Полное наименование: **Акционерное общество «БУПРОМХОЛДИНГ»**

Страна регистрации (инкорпорации) (указывается в отношении иностранного юридического лица) _____

Фамилия и инициалы уполномоченного представителя, его должность, реквизиты доверенности (если представитель действует по доверенности)

Вьюлков С.А. – Генеральный директор

Подпись  С.А. Вьюлков

Дата «03» 09. 2020 г.

Место для оттиска печати заказчика



2. Сведения об исполнителе землеустроительных работ:

Об индивидуальном предпринимателе: -

Фамилия, имя, отчество -

(отчество указывается при наличии) _____

Идентификационный номер налогоплательщика _____

Контактный телефон и почтовый адрес _____

Номер квалификационного аттестата кадастрового инженера (если исполнителем является кадастровый инженер) _____

О юридическом лице:

Полное наименование: **Общество с ограниченной ответственностью
«Центр геодезии и кадастра недвижимости»**

Основной государственный регистрационный номер ОГРН 1103328003349; ИНН 3328470919_

Контактный телефон и юр. адрес: тел. 8 915 777 01 36; 600000, Владимирская область, г.Владимир, ул.Ильича, дом 4, комнаты 6,9, офис 12, этаж 3, Эл.почта: cgkn16@mail.ru

Фамилия и инициалы уполномоченного представителя юридического лица, его должность, реквизиты доверенности (если представитель действует по доверенности) **Мищенко Татьяна Анатольевна – Директор ООО «ЦГКН»**Сведения о кадастровом инженерере **33-11-132**

Подпись



Т.А.Мищенко

Дата «03» 09 2020 г.

Место для оттиска печати лица, составившего карту (план) зоны с особыми условиями использования территорий

3. Сведения о согласовании карты (плана) зоны с особыми условиями использования территорий
Полное наименование органа (организации), с которым осуществляется согласование, фамилия и инициалы уполномоченного лица, его должность :**Акционерное общество «БУПРОМХОЛДИНГ» - Вьюлков С.А. – Генеральный директор**

Реквизиты письма (дата и номер, если согласование оформлено в виде письма)

Подпись



С.А. Вьюлков

Дата «03» 09 2020 г.

Место для оттиска печати органа (организации), с которым осуществляется согласование

4. Информация о передаче карты (плана) зоны с особыми условиями использования территории в государственный фонд данных, полученных в результате проведения землеустройства:

Регистрационный N _____ - _____

Дата передачи "03" 09. 2020 г.

Петушинский отдел Управления Росреестра по Владимирской области

(наименование органа (организации), осуществляющего хранение
землеустроительной документации)

КАРТА (ПЛАН)

**Зоны с особыми условиями использования территорий –
зоны санитарной охраны водозабора второго пояса,
состоящего из двух скважин №1 (ГВК 17203027) и №127
расположенной на территории АО «БУПРОМХОЛДИНГ»
по адресу: 601122, Владимирская область, Петушинский район,
г.Покров, ул.Франца Штольверка, д.18**
(наименование объекта)

N п/п	Содержание	Номера листов
1	2	3
1.	Основания для проведения землеустроительных работ и исходные данные	4
2.	Сведения об объекте зоны с особыми условиями использования территорий	5
3.	Сведения о местоположении границ зоны с особыми условиями использования территорий	6
4.	План границ зоны с особыми условиями использования территорий	9
5.	Приложение	

КАРТА (ПЛАН)

Зоны с особыми условиями использования территорий –
 зоны санитарной охраны водозабора второго пояса,
 состоящего из двух скважин №1 (ГВК 17203027) и №127
 расположенной на территории АО «БУПРОМХОЛДИНГ»
 по адресу: 601122, Владимирская область, Петушинский район,
 г.Покров, ул.Франца Штольверка, д.18
 (наименование объекта)

Основания для проведения землеустроительных работ и исходные данные

Перечень документов

N п/п	Наименование и реквизиты документа	Сведения об органе (организации), подготовившем или принявшем документ
1	2	3
1	Проект зоны санитарной охраны водозабора, состоящего из двух скважин №1 (ГВК 17203027) и №127 расположенного на территории АО «БУПРОМХОЛДИНГ» по адресу: 601122, Владимирская область, Петушинский район, г.Покров, ул.Франца Штольверка, д.18	ООО «Киржач-Геология»
2	Постановление «Об утверждении проекта зоны санитарной охраны» от №	Администрация Владимирской области Департамент природопользования и охраны окружающей среды
3	Ортофотопланы М 1:2 000 2009г.	ООО «Научно-производственное аэрогеодезическое предприятие «Меридиан +»

КАРТА (ПЛАН)

Зоны с особыми условиями использования территорий –
 зоны санитарной охраны водозабора второго пояса,
 состоящего из двух скважин №1 (ГВК 17203027) и №127
 расположенной на территории АО «БУПРОМХОЛДИНГ»
 по адресу: 601122, Владимирская область, Петушинский район,
 г.Покров, ул.Франца Штольверка, д.18
 (наименование объекта)

Сведения зоны с особыми условиями использования территорий

N п/п	Характеристики зоны с особыми условиями использования территорий	Описание характеристик
1	2	3
1.	Местоположение зоны с особыми условиями использования территорий	<u>Владимирская область, Петушинский район, г.Покров, ул.Франца Штольверка, д.18</u>
2.	Площадь зоны с особыми условиями использования территорий +/- величина погрешности определения площади (P +/- Дельта P)	90305 кв.м. +/- 2629 кв.м.
3.	Иные характеристики зоны с особыми условиями использования территорий	<p><u>зона санитарной охраны водозабора, второго пояса состоящего из двух скважин: №1 (ГВК 17203027) и №127</u> не допускается: размещение накопителей промышленных стоков, размещение складов горюче-смазочных материалов, хранилищ ядохимикатов и удобрений, других объектов, которые могут быть причиной химических загрязнений, рубка леса главного пользования и реконструкции.</p> <p>предусмотреть: выявление, ликвидация, восстановление всех бездействующих скважин, представляющих опасность в возможности загрязнения водоносного горизонта, бурение новых скважин и новое строительство, связанное с нарушением почвенного покрова, производить при обязательном согласовании с центром государственного санитарно-эпидемиологического надзора.</p> <p>ЗСО водозабора второго пояса, состоящего из двух скважин №1 (ГВК 17203027) и №127 проходит на расстоянии 170 м.</p>

КАРТА (ПЛАН)

**Зоны с особыми условиями использования территорий –
зоны санитарной охраны водозабора второго пояса,
состоящего из двух скважин №1 (ГВК 17203027) и №127
расположенной на территории АО «БУПРОМХОЛДИНГ»
по адресу: 601122, Владимирская область, Петушинский район,
г.Покров, ул.Франца Штольверка, д.18
(наименование объекта)**

Сведения о местоположении границ зоны с особыми условиями использования территорий

1. Система координат: МСК-33

2. Сведения о характерных точках границ зоны с особыми условиями использования территорий

Обозначение характерных точек границ	Координаты, м		Метод определения координат и средняя квадратическая погрешность положения характерной точки (M t), м	Описание закрепле- ния точки
	X	Y		
1	2	3	4	5
1	146818,92	164696,55	Аналитический 2.5	-
2	146847,90	164705,97	Аналитический 2.5	-
3	146878,10	164710,06	Аналитический 2.5	-
4	146908,55	164708,69	Аналитический 2.5	-
5	146938,26	164701,91	Аналитический 2.5	-
6	146966,29	164689,93	Аналитический 2.5	-
7	146991,72	164673,14	Аналитический 2.5	-
8	147013,75	164652,08	Аналитический 2.5	-
9	147031,67	164627,42	Аналитический 2.5	-
10	147044,89	164599,96	Аналитический 2.5	-
11	147053,00	164570,58	Аналитический 2.5	-
12	147055,73	164540,23	Аналитический 2.5	-
13	147053,00	164509,88	Аналитический 2.5	-
14	147044,89	164480,50	Аналитический 2.5	-
15	147031,67	164453,04	Аналитический 2.5	-
16	147013,75	164428,38	Аналитический 2.5	-
17	146991,72	164407,32	Аналитический 2.5	-
18	146966,29	164390,53	Аналитический 2.5	-
19	146938,26	164378,55	Аналитический 2.5	-
20	146908,55	164371,77	Аналитический 2.5	-
21	146878,10	164370,40	Аналитический 2.5	-
22	146847,90	164374,49	Аналитический 2.5	-
23	146818,92	164383,91	Аналитический 2.5	-
24	146792,08	164398,35	Аналитический 2.5	-
25	146768,25	164417,35	Аналитический 2.5	-
26	146748,20	164440,31	Аналитический 2.5	-
27	146732,57	164466,47	Аналитический 2.5	-
28	146721,86	164495,00	Аналитический 2.5	-
29	146716,41	164524,99	Аналитический 2.5	-
30	146716,41	164555,47	Аналитический 2.5	-
31	146721,86	164585,46	Аналитический 2.5	-
32	146732,57	164613,99	Аналитический 2.5	-
33	146748,20	164640,15	Аналитический 2.5	-
34	146768,25	164663,11	Аналитический 2.5	-
35	146792,08	164682,11	Аналитический 2.5	-
1	146818,92	164696,55	Аналитический 2.5	-

КАРТА (ПЛАН)

**Зоны с особыми условиями использования территорий –
зоны санитарной охраны водозабора второго пояса,
состоящего из двух скважин №1 (ГВК 17203027) и №127
расположенной на территории АО «БУПРОМХОЛДИНГ»
по адресу: 601122, Владимирская область, Петушинский район,
г.Покров, ул.Франца Штольверка, д.18**
(наименование объекта)

Сведения о местоположении границ зоны с особыми условиями использования территорий

3. Сведения о частях границ зоны с особыми условиями использования территорий

Обозначение части границ		Описание прохождения части границ
от точки	до точки	
1	2	3
1	1	-

КАРТА (ПЛАН)

**Зоны с особыми условиями использования территорий –
зоны санитарной охраны водозабора второго пояса,
состоящего из двух скважин №1 (ГВК 17203027) и №127, расположенных на территории
АО «БУПРОМХОЛДИНГ» по адресу: 601122, Владимирская область,
Петушинский район, г.Покров, ул.Франца Штольверка, д.18**

План границ зоны с особыми условиями использования территорий

СОГЛАСОВАНО:

Генеральный директор АО «БУПРОМХОЛДИНГ»



Вьюлков С.А.



М 1:5000

Условные обозначения:

- Граница зоны
- 5 Характерная точка, номер



Кадастровый инженер
33-11-132*

Т.А. Мищенко

«03» 09 2020г

КАРТА (ПЛАН)

**Зоны с особыми условиями использования территорий –
зоны санитарной охраны водозабора третьего пояса,
состоящего из двух скважин №1 (ГВК 17203027) и №127
расположенных на территории АО «БУПРОМХОЛДИНГ»
по адресу: 601122, Владимирская область, Петушинский район,
г.Покров, ул.Франца Штольверка, д.18**
(наименование объекта)

Титульный лист

1. Сведения о заказчике землеустроительных работ:

О физическом лице: -
Фамилия, имя, отчество (отчество указывается при наличии) -

О юридическом лице, органе государственной власти, органе местного самоуправления:
Полное наименование: **Акционерное общество «БУПРОМХОЛДИНГ»**

Страна регистрации (инкорпорации) (указывается в отношении иностранного
юридического лица) _____

Фамилия и инициалы уполномоченного представителя, его должность,
реквизиты доверенности (если представитель действует по доверенности)

Вьюлков С.А. – Генеральный директор

Подпись  С.А. Вьюлков

Дата «03» 09. 2020 г.

Место для оттиска печати заказчика



2. Сведения об исполнителе землеустроительных работ:

Об индивидуальном предпринимателе: -

Фамилия, имя, отчество -
(отчество указывается при наличии) _____Идентификационный номер налогоплательщика _____
Контактный телефон и почтовый адрес _____

Номер квалификационного аттестата кадастрового инженера (если исполнителем является кадастровый инженер) _____

О юридическом лице:

Полное наименование: **Общество с ограниченной ответственностью
«Центр геодезии и кадастра недвижимости»**Основной государственный регистрационный номер ОГРН 1103328003349; ИНН 3328470919
Контактный телефон и юр. адрес: тел. 8 915 777 01 36; 600000, Владимирская область, г.Владимир,
ул.Ильича, дом 4, комнаты 6,9, офис 12, этаж 3, Эл.почта: cgkn16@mail.ruФамилия и инициалы уполномоченного представителя юридического лица,
его должность, реквизиты доверенности (если представитель действует по
доверенности) **Мищенко Татьяна Анатольевна – Директор ООО «ЦГКН»**

Сведения о кадастровом инженерере 33-11-132

Подпись *Т.А. Мищенко* Т.А.Мищенко

Дата «03» 09. 2020 г.

Место для оттиска печати лица, составившего карту (план) зоны с особыми условиями использования территорий

3. Сведения о согласовании карты (плана) зоны с особыми условиями использования территорий
Полное наименование органа (организации), с которым осуществляется согласование, фамилия и инициалы уполномоченного лица, его должность :**Акционерное общество «БУПРОМХОЛДИНГ» - Вьюлков С.А. – Генеральный директор**

Реквизиты письма (дата и номер, если согласование оформлено в виде письма)

Подпись *С.А. Вьюлков* С.А. Вьюлков

Дата «03» 09. 2020 г.

Место для оттиска печати органа (организации), с которым осуществляется согласование

4. Информация о передаче карты (плана) зоны с особыми условиями использования территории в государственный фонд данных, полученных в результате проведения землеустройства:

Регистрационный N _____ - _____

Дата передачи "03" 09. 2020 г.

Петушинский отдел Управления Росреестра по Владимирской области

(наименование органа (организации), осуществляющего хранение
землеустроительной документации)

КАРТА (ПЛАН)

**Зоны с особыми условиями использования территорий –
зоны санитарной охраны водозабора третьего пояса,
состоящего из двух скважин №1 (ГВК 17203027) и №127
расположенной на территории АО «БУПРОМХОЛДИНГ»
по адресу: 601122, Владимирская область, Петушинский район,
г.Покров, ул.Франца Штольверка, д.18**
(наименование объекта)

N п/п	Содержание	Номера листов
1	2	3
1.	Основания для проведения землеустроительных работ и исходные данные	4
2.	Сведения об объекте зоны с особыми условиями использования территорий	5
3.	Сведения о местоположении границ зоны с особыми условиями использования территорий	6
4.	План границ зоны с особыми условиями использования территорий	9
5.	Приложение	

КАРТА (ПЛАН)

**Зоны с особыми условиями использования территорий –
зоны санитарной охраны водозабора третьего пояса,
состоящего из двух скважин №1 (ГВК 17203027) и №127
расположенной на территории АО «БУПРОМХОЛДИНГ»
по адресу: 601122, Владимирская область, Петушинский район,
г.Покров, ул.Франца Штольверка, д.18**
(наименование объекта)

Основания для проведения землеустроительных работ и исходные данные

Перечень документов

N п/п	Наименование и реквизиты документа	Сведения об органе (организации), подготовившем или принявшем документ
1	2	3
1	Проект зоны санитарной охраны водозабора, состоящего из двух скважин №1 (ГВК 17203027) и №127 расположенного на территории АО «БУПРОМХОЛДИНГ» по адресу: 601122, Владимирская область, Петушинский район, г.Покров, ул.Франца Штольверка, д.18	ООО «Киржач-Геология»
2	Постановление «Об утверждении проекта зоны санитарной охраны» от №	Администрация Владимирской области Департамент природопользования и охраны окружающей среды
3	Ортофотопланы М 1:2 000 2009г.	ООО «Научно-производственное аэрогеодезическое предприятие «Меридиан +»

КАРТА (ПЛАН)

Зоны с особыми условиями использования территорий –
 зоны санитарной охраны водозабора третьего пояса,
 состоящего из двух скважин №1 (ГВК 17203027) и №127
 расположенной на территории АО «БУПРОМХОЛДИНГ»
 по адресу: 601122, Владимирская область, Петушинский район,
 г.Покров, ул.Франца Штольверка, д.18
 (наименование объекта)

Сведения зоны с особыми условиями использования территорий

N п/п	Характеристики зоны с особыми условиями использования территорий	Описание характеристик
1	2	3
1.	Местоположение зоны с особыми условиями использования территорий	<u>Владимирская область, Петушинский район, г.Покров, ул.Франца Штольверка, д.18</u>
2.	Площадь зоны с особыми условиями использования территорий +/- величина погрешности определения площади (P +/- Дельта P)	4500293 кв.м. +/- 18562 кв.м.
3.	Иные характеристики зоны с особыми условиями использования территорий	<p><u>зона санитарной охраны водозабора третьего пояса, состоящего из двух скважин №1 (ГВК 17203027) и №127</u> не допускается: размещение накопителей промышленных стоков, размещение складов горюче-смазочных материалов, хранилищ ядохимикатов и удобрений, других объектов, которые могут быть причиной химических загрязнений, рубка леса главного пользования и реконструкции.</p> <p>предусмотреть: выявление, ликвидация, восстановление всех бездействующих скважин, представляющих опасность в возможности загрязнения водоносного горизонта, бурение новых скважин и новое строительство, связанное с нарушением почвенного покрова, производить при обязательном согласовании с центром государственного санитарно-эпидемиологического надзора.</p> <p>ЗСО водозабора третьего пояса, состоящего из двух скважин №1 (ГВК 17203027) и №127 проходит на расстоянии 1200 м.</p>

КАРТА (ПЛАН)

**Зоны с особыми условиями использования территорий –
зоны санитарной охраны водозабора третьего пояса,
состоящего из двух скважин №1 (ГВК 17203027) и №127
расположенной на территории АО «БУПРОМХОЛДИНГ»
по адресу: 601122, Владимирская область, Петушинский район,
г.Покров, ул.Франца Штольверка, д.18
(наименование объекта)**

Сведения о местоположении границ зоны с особыми условиями использования территорий

1. Система координат: МСК-33

2. Сведения о характерных точках границ зоны с особыми условиями использования территорий

Обозначение характерных точек границ	Координаты, м		Метод определения координат и средняя квадратическая погрешность положения характерной точки (M t) м	Описание закрепле- ния точки
	X	Y		
1	2	3	4	5
1	146618,70	165710,14	Аналитический 2.5	-
2	146831,89	165739,02	Аналитический 2.5	-
3	147046,81	165729,37	Аналитический 2.5	-
4	147256,55	165681,50	Аналитический 2.5	-
5	147454,37	165596,94	Аналитический 2.5	-
6	147633,92	165478,43	Аналитический 2.5	-
7	147789,42	165329,76	Аналитический 2.5	-
8	147915,87	165155,71	Аналитический 2.5	-
9	148009,21	164961,88	Аналитический 2.5	-
10	148066,45	164754,50	Аналитический 2.5	-
11	148085,73	164540,23	Аналитический 2.5	-
12	148066,45	164325,96	Аналитический 2.5	-
13	148019,61	164137,58	Аналитический 2.5	-
14	147915,87	163924,75	Аналитический 2.5	-
15	147789,42	163750,70	Аналитический 2.5	-
16	147633,92	163602,03	Аналитический 2.5	-
17	147454,37	163483,52	Аналитический 2.5	-
18	147256,55	163398,96	Аналитический 2.5	-
19	147046,81	163351,09	Аналитический 2.5	-
20	146831,89	163341,44	Аналитический 2.5	-
21	146618,70	163370,32	Аналитический 2.5	-
22	146414,10	163436,80	Аналитический 2.5	-
23	146224,65	163538,74	Аналитический 2.5	-
24	146056,45	163672,88	Аналитический 2.5	-
25	145914,91	163834,89	Аналитический 2.5	-
26	145804,57	164019,57	Аналитический 2.5	-
27	145728,97	164220,99	Аналитический 2.5	-
28	145690,56	164432,66	Аналитический 2.5	-
29	145690,56	164647,80	Аналитический 2.5	-
30	145728,97	164859,47	Аналитический 2.5	-
31	145804,57	165060,89	Аналитический 2.5	-
32	145914,91	165245,57	Аналитический 2.5	-
33	146056,45	165407,58	Аналитический 2.5	-
34	146224,65	165541,72	Аналитический 2.5	-
35	146414,10	165643,66	Аналитический 2.5	-
1	146618,70	165710,14	Аналитический 2.5	-

КАРТА (ПЛАН)

**Зоны с особыми условиями использования территорий –
зоны санитарной охраны водозабора третьего пояса,
состоящего из двух скважин №1 (ГВК 17203027) и №127
расположенной на территории АО «БУПРОМХОЛДИНГ»
по адресу: 601122, Владимирская область, Петушинский район,
г.Покров, ул.Франца Штольверка, д.18**
(наименование объекта)

Сведения о местоположении границ зоны с особыми условиями использования территорий

3. Сведения о частях границ зоны с особыми условиями использования территорий

Обозначение части границ		Описание прохождения части границ
от точки	до точки	
1	2	3
1	1	-

КАРТА (ПЛАН)

**Зоны с особыми условиями использования территорий –
зоны санитарной охраны водозабора третьего пояса,
состоящего из двух скважин №1 (ГВК 17203027) и №127
расположенных на территории АО «БУПРОМХОЛДИНГ»
по адресу: 601122, Владимирская область, Петушинский район,
г.Покров, ул.Франца Штольверка, д.18**

План границ зоны с особыми условиями использования территорий

СОГЛАСОВАНО:

Генеральный директор АО «БУПРОМХОЛДИНГ»



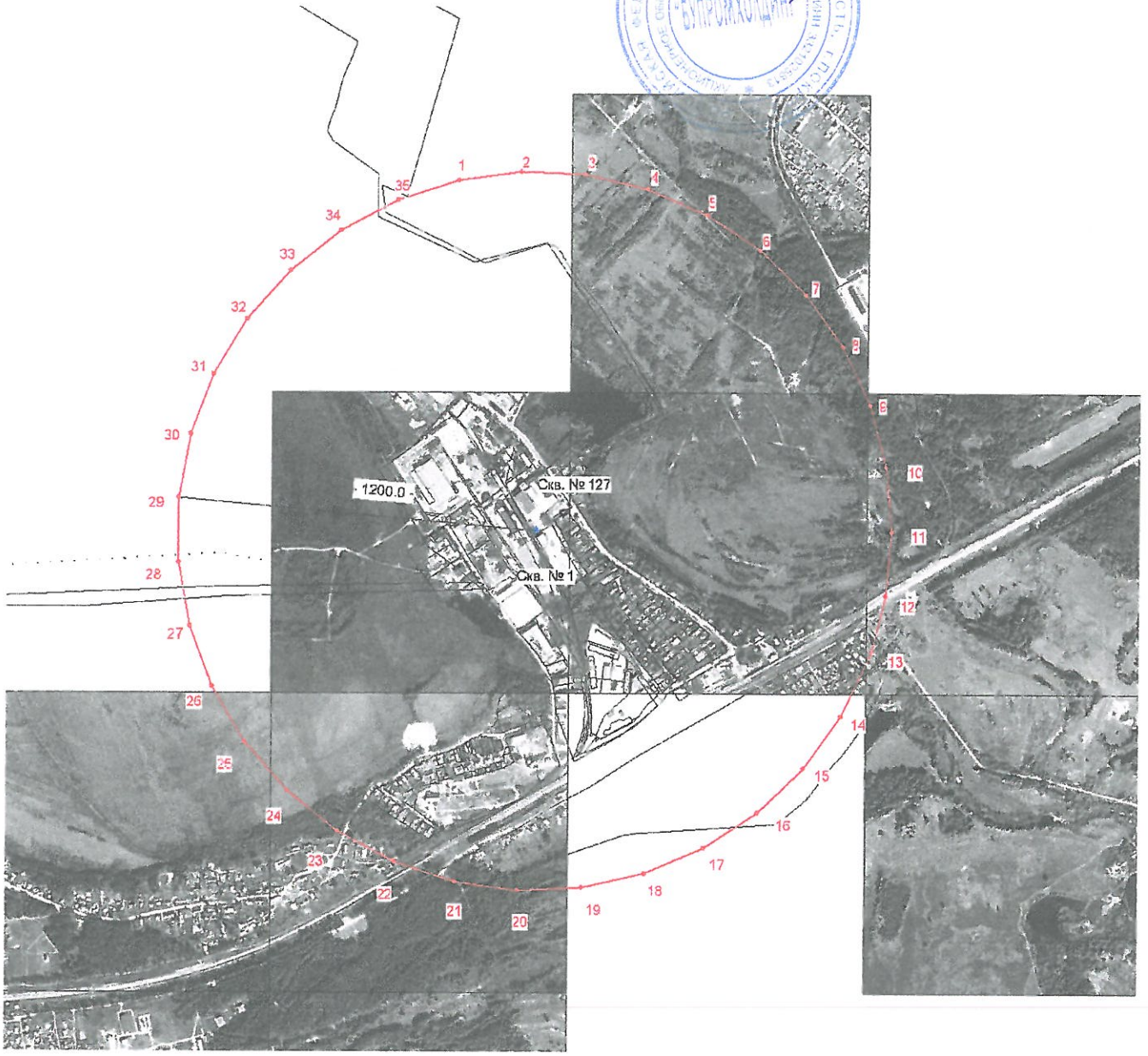

Вьюлков С.А.

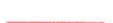

М 1:20000

Условные обозначения:

-  Граница зоны
-  Характерная точка, номер «03»



Кадастровый инженер
33-11-132

Т.А. Мищенко



Режим зон санитарной охраны водозабора, состоящего из двух скважин
№№ 1 (ГВК 17203027), 127 АО «Бупромхолдинг»

1. На территории первого пояса зон санитарной охраны (далее ЗСО) запрещается:

- 1.1 все виды строительства, не имеющие непосредственного отношения к эксплуатации, расширению и реконструкции водозаборных сооружений;
- 1.2 применение ядохимикатов и удобрений;
- 1.3 прокладка трубопроводов различного назначения;
- 1.4 размещение жилых и хозяйственно-бытовых зданий, проживание людей;
- 1.5 посадка высокоствольных деревьев.

2. На территории второго, третьего пояса ЗСО запрещается:

- 2.1 закачка отработанных вод в подземные горизонты, подземное складирование твердых отходов и разработка недр земли;
- 2.2 размещение складов горюче-смазочных материалов, ядохимикатов и минеральных удобрений, накопителей промстоков, шламохранилищ и других объектов, обуславливающих опасность химического загрязнения подземных вод;
- 2.3 размещение кладбищ, скотомогильников, полей ассенизации, полей фильтрации, навозохранилищ, силосных траншей, животноводческих и птицеводческих предприятий и других объектов, обуславливающих опасность микробного загрязнения подземных вод;
- 2.4 применения удобрений и ядохимикатов;
- 2.5 рубка леса главного пользования и реконструкции.

3. На территории первого пояса ЗСО необходимо предусмотреть следующие мероприятия:

3.1 территория должна быть спланирована для отвода поверхностного стока за ее пределы, озеленена и обеспечена охраной. Дорожки к сооружениям должны иметь твердое покрытие;

3.2 здания должны быть оборудованы канализацией с отведением сточных вод в ближайшую систему бытовой или производственной канализации;

3.3 водопроводные сооружения должны быть оборудованы с учетом предотвращения возможности загрязнения питьевой воды через оголовки и устья скважины, люки и переливные трубы резервуаров и устройства заливки насосов;

3.4 все водозаборы должны быть оборудованы аппаратурой для систематического контроля соответствия фактического дебита при эксплуатации водопровода проектной производительности, предусмотренной при его проектировании и обосновании границ ЗСО;

3.5 на устье скважины устанавливается герметизированный оголовок, водомерный счетчик, кран для отбора проб воды, пьезометрические трубки для контроля за уровнем воды в скважине;

3.6 внутри каптажного сооружения скважины и на прилегающей площади должен поддерживаться порядок, пол должен быть сухим.

4. На территории второго, третьего пояса ЗСО необходимо предусмотреть следующие мероприятия:

4.1 выявление, тампонирование или восстановление всех старых, бездействующих, дефектных или неправильно эксплуатируемых скважин, представляющих опасность в части возможности загрязнения водоносного горизонта;

4.2 бурение новых скважин и новое строительство, связанное с нарушением почвенного покрова, производится при обязательном согласовании с центром государственного санитарно-эпидемиологического надзора;

4.3 своевременное выполнение необходимых мероприятий по санитарной охране поверхностных вод, имеющих непосредственную гидрологическую связь с используемым водоносным горизонтом, в соответствии с гигиеническими требованиями к охране поверхностных вод.

