



Администрация Владимирской области  
Департамент природопользования и охраны  
окружающей среды

## ПОСТАНОВЛЕНИЕ

г. Владимир

« 02 » октября 2017 г.

№ 113/01 – 25

*Об утверждении проекта  
зон санитарной охраны*

В соответствии с пунктом 5 статьи 18 Федерального закона от 30.03.1999 № 52-ФЗ «О санитарно-эпидемиологическом благополучии населения», постановлением департамента природопользования администрации Владимирской области от 15.02.2017 № 19/01-25 «О Порядке утверждения проектов округов и зон санитарной охраны водных объектов, используемых для питьевого, хозяйственно-бытового водоснабжения и в лечебных целях, и установления границ и режима зон санитарной охраны источников питьевого и хозяйственно-бытового водоснабжения», Положением о департаменте природопользования и охраны окружающей среды администрации Владимирской области, утвержденным постановлением Губернатора области от 01.02.2006 № 63

**п о с т а н о в л я ю :**

1. Утвердить проект организации зон санитарной охраны трех водозаборных скважин № 61-Т (ГВК-17203732), 62-Т (ГВК-17203733), 63-Т (ГВК-17203731) ИП Рожкова Римма Александровна д. Демидово Собинского района Владимирской области.

2. Установить границы зон санитарной охраны в соответствии с картой (планом) зон санитарной охраны (Приложение № 1).

3. Установить режим зон санитарной охраны в соответствии с Приложением № 2.

4. Настоящее постановление вступает в силу со дня его официального опубликования.

Директор департамента



А.А. Мигачев

(расшифровка подписи)

Всего листов: 10

<b>КАРТА (ПЛАН)</b> <b>Первый пояс зоны санитарной охраны водозаборной скважины</b> <b>№ 61-Т (ГВК-17203732)</b> <small>(наименование объекта землеустройства)</small>	
<b>Титульный лист</b>	
<b>1. Сведения о заказчике землеустроительных работ:</b>	
О физическом лице: Фамилия, имя, отчество (отчество указывается при наличии) <i>Рожкова Римма Александровна</i>	
О юридическом лице, органе государственной власти, органе местного самоуправления: Полное наименование	
Страна регистрации (инкорпорации) (указывается в отношении иностранного юридического лица)	
Фамилия и инициалы уполномоченного представителя, его должность, реквизиты доверенности (если представитель действует по доверенности)	
Подпись <i>Рожкова</i>	"15" 09 2017 г.
Место для оттиска печати заказчика	

## КАРТА (ПЛАН)

Первый пояс зоны санитарной охраны водозаборной скважины  
№ 61-Т (ГВК-17203732)

(наименование объекта землеустройства)

## Титульный лист

## 1. Сведения о заказчике землеустроительных работ:

О физическом лице:

Фамилия, имя, отчество (отчество указывается при наличии)

*Рожкова Римма Александровна*

О юридическом лице, органе государственной власти, органе местного самоуправления:

Полное наименование

Страна регистрации (инкорпорации) (указывается в отношении иностранного юридического лица)

Фамилия и инициалы уполномоченного представителя, его должность, реквизиты доверенности (если представитель действует по доверенности)

Подпись

*Рожкова**"15" 09 2017 г.*

Место для оттиска печати заказчика

**2. Сведения об исполнителе землеустроительных работ:**

Об индивидуальном предпринимателе:

Фамилия, имя, отчество (отчество указывается при наличии)

*Липин Сергей Сергеевич*Идентификационный номер налогоплательщика *370218734637*Контактный телефон и почтовый адрес *89040307207 Собинский район, поселок Асерхово, Рабочая улица, 14*

Номер квалификационного аттестата кадастрового инженера (если исполнителем является кадастровый инженер)

*33-14-377*

О юридическом лице:

Полное наименование \_\_\_\_\_

Основной государственный регистрационный номер \_\_\_\_\_

Контактный телефон и почтовый адрес \_\_\_\_\_

Фамилия и инициалы уполномоченного представителя юридического лица, его должность, реквизиты доверенности (если представитель действует по доверенности)

Сведения о кадастровом инженерере \_\_\_\_\_

Подпись \_\_\_\_\_

Дата "*15*" "*07*" 201*7* г.

Место для оттиска печати лица, составившего карту(план) объекта землеустройства

**3. Сведения о согласовании карты(плана) объекта землеустройства:**

Полное наименование органа (организации), с которым осуществляется согласование, фамилия и инициалы уполномоченного лица, его должность \_\_\_\_\_

Реквизиты письма (дата и номер, если согласование оформлено в виде письма)

Подпись \_\_\_\_\_

Дата "\_\_\_\_" \_\_\_\_\_ 201\_\_ г.

Место для оттиска печати органа(организации), с которым осуществляется согласование

**4. Информация о передаче карты (плана) объекта землеустройства в государственный фонд данных, полученных в результате проведения землеустройства:**

Регистрационный № \_\_\_\_\_

Дата передачи " \_\_\_\_ " \_\_\_\_\_ 201\_\_ г.

\_\_\_\_\_  
(наименование органа (организации), осуществляющего хранение землеустроительной документации)

**КАРТА (ПЛАН)****Первый пояс зоны санитарной охраны водозаборной скважины  
№ 61-Т (ГВК-17203732)**

(наименование объекта землеустройства)

<b>№ п/п</b>	<b>Содержание</b>	<b>Номера листов</b>
<b>1</b>	<b>2</b>	<b>3</b>
1	Основания для проведения землеустроительных работ и исходные данные	5
2	Сведения об объекте землеустройства	6
3	Сведения о местоположении границ объекта землеустройства	7
4	Сведения о местоположении измененных (уточненных) границ объекта землеустройства	9
5	План границ объекта землеустройства	10

## КАРТА (ПЛАН)

Первый пояс зоны санитарной охраны водозаборной скважины  
№ 61-Т (ГВК-17203732)

(наименование объекта землеустройства)

## Основания для проведения землеустроительных работ и исходные данные

## Перечень документов

№ п/п	Наименование и реквизиты документа	Сведения об органе (организации), подготовившем или принявшем документ
1	2	3
1	Кадастровый план территории № 33/202/15-279043 от "28" августа 2015 г.	Филиал ФГБУ "ФКП ФС государственной регистрации, кадастра и картографии" по Владимирской области
2	Постановление "О Порядке утверждения проектов округов и зон санитарной охраны водных объектов, используемых для питьевого, хозяйственно-бытового водоснабжения и в лечебных целях, и установления границ и режима зон санитарной охраны источников питьевого и хозяйственно-бытового водоснабжения и о внесении изменений в постановление Губернатора от 01.02.2006 № 63" № 698 от "09" июля 2014 г.	Администрация Владимирской области
3	Постановление № ___ от "___" _____ 201__ г.	Департамент природопользования и охраны окружающей среды администрации Владимирской области
4	Проект, 2016 г.	Общество с ограниченной ответственностью "ГеоЭкоПроект"

## КАРТА (ПЛАН)

Первый пояс зоны санитарной охраны водозаборной скважины  
№ 61-Т (ГВК-17203732)

(наименование объекта землеустройства)

## Сведения об объекте землеустройства

№ п/п	Характеристики объекта землеустройства	Описание характеристик
1	2	3
1.	Местоположение объекта землеустройства	Российская Федерация, обл Владимирская, р-н Собинский, с/п Копнинское
2.	Площадь объекта землеустройства +/- величина погрешности определения площади (Р +/- Дельта Р)	2755 +/- 18 м <sup>2</sup>
3.	Иные характеристики объекта землеустройства	Содержание ограничений: Запрещены все виды строительства, не имеющие отношения к эксплуатации водозаборных сооружений. Проводить регулярную уборку территории от растительного и бытового мусора. Обеспечить круглосуточную охрану, не допускать стоянку машин непосредственно за ограждением первого пояса. Постоянно следить за состоянием сетей, поддерживать сохранность ограждения.



## КАРТА (ПЛАН)

Первый пояс зоны санитарной охраны водозаборной скважины  
№ 61-Т (ГВК-17203732)

(наименование объекта землеустройства)

## Сведения о местоположении границ объекта землеустройства

1. Система координат МСК-33

2. Сведения о характерных точках границ объекта землеустройства

Обозначение характерных точек границ	Координаты, м		Метод определения координат и средняя квадратическая погрешность положения характерной точки (Mt), м	Описание закрепления точки
	X	Y		
1	2	3	4	5
1	176186.82	189784.99	Аналитический метод, 0.10	Закрепление отсутствует
2	176189.17	189796.47	Аналитический метод, 0.10	Закрепление отсутствует
3	176186.94	189807.96	Аналитический метод, 0.10	Закрепление отсутствует
4	176180.51	189817.71	Аналитический метод, 0.10	Закрепление отсутствует
5	176170.80	189824.27	Аналитический метод, 0.10	Закрепление отсутствует
6	176159.32	189826.62	Аналитический метод, 0.10	Закрепление отсутствует
7	176147.83	189824.39	Аналитический метод, 0.10	Закрепление отсутствует
8	176138.08	189817.96	Аналитический метод, 0.10	Закрепление отсутствует
9	176131.52	189808.25	Аналитический метод, 0.10	Закрепление отсутствует
10	176129.17	189796.77	Аналитический метод, 0.10	Закрепление отсутствует
11	176131.40	189785.28	Аналитический метод, 0.10	Закрепление отсутствует
12	176137.83	189775.53	Аналитический метод, 0.10	Закрепление отсутствует
13	176147.54	189768.97	Аналитический метод, 0.10	Закрепление отсутствует
14	176159.02	189766.62	Аналитический метод, 0.10	Закрепление отсутствует
15	176170.51	189768.85	Аналитический метод, 0.10	Закрепление отсутствует
16	176180.26	189775.28	Аналитический метод, 0.10	Закрепление отсутствует
1	176186.82	189784.99	Аналитический метод, 0.10	Закрепление отсутствует
3. Сведения о характерных точках части (частей) границы объекта землеустройства				
-	-	-	-	-

## КАРТА (ПЛАН)

Первый пояс зоны санитарной охраны водозаборной скважины  
№ 61-Т (ГВК-17203732)

(наименование объекта землеустройства)

## Сведения о местоположении границ объекта землеустройства

4. Сведения о частях границ объекта землеустройства, совпадающих с местоположением внешних границ природных объектов и (или) объектов искусственного происхождения

Обозначение части границ		Описание прохождения части границ
от точки	до точки	
1	2	3
1	2	11.72 м в границах Собинского района, МО Копнинское (сельское поселение), кадастрового квартала 33:12:011317
2	3	11.70 м в границах Собинского района, МО Копнинское (сельское поселение), кадастрового квартала 33:12:011317
3	4	11.68 м в границах Собинского района, МО Копнинское (сельское поселение), кадастрового квартала 33:12:011317
4	5	11.72 м в границах Собинского района, МО Копнинское (сельское поселение), кадастрового квартала 33:12:011317
5	6	11.72 м в границах Собинского района, МО Копнинское (сельское поселение), кадастрового квартала 33:12:011317
6	7	11.70 м в границах Собинского района, МО Копнинское (сельское поселение), кадастрового квартала 33:12:011317
7	8	11.68 м в границах Собинского района, МО Копнинское (сельское поселение), кадастрового квартала 33:12:011317
8	9	11.72 м в границах Собинского района, МО Копнинское (сельское поселение), кадастрового квартала 33:12:011317
9	10	11.72 м в границах Собинского района, МО Копнинское (сельское поселение), кадастрового квартала 33:12:011317
10	11	11.70 м в границах Собинского района, МО Копнинское (сельское поселение), кадастрового квартала 33:12:011317
11	12	11.68 м в границах Собинского района, МО Копнинское (сельское поселение), кадастрового квартала 33:12:011317
12	13	11.72 м в границах Собинского района, МО Копнинское (сельское поселение), кадастрового квартала 33:12:011317
13	14	11.72 м в границах Собинского района, МО Копнинское (сельское поселение), кадастрового квартала 33:12:011317
14	15	11.70 м в границах Собинского района, МО Копнинское (сельское поселение), кадастрового квартала 33:12:011317
15	16	11.68 м в границах Собинского района, МО Копнинское (сельское поселение), кадастрового квартала 33:12:011317
16	1	11.72 м в границах Собинского района, МО Копнинское (сельское поселение), кадастрового квартала 33:12:011317

## КАРТА (ПЛАН)

Первый пояс зоны санитарной охраны водозаборной скважины  
№ 61-Т (ГВК-17203732)

(наименование объекта землеустройства)

## План границ объекта землеустройства

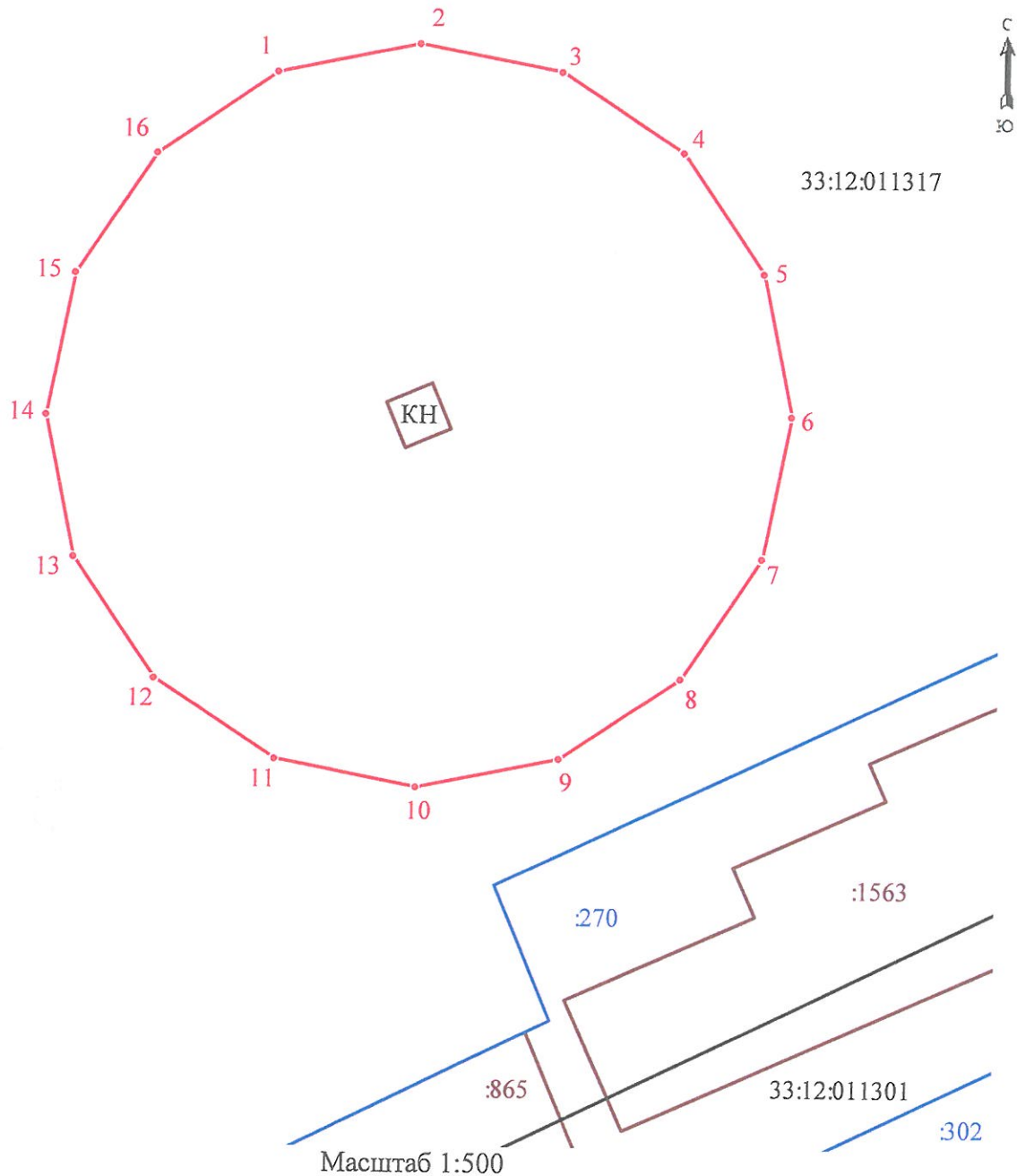

## Условные обозначения:

- - Граница охранной зоны, установленная при проведении кадастровых работ
- - Граница земельного участка, установленная в соответствии с федеральным законодательством, включенная в ЕГРН
- - Граница ОКС
- - Граница кадастрового квартала
- :523 - Кадастровый номер земельного участка, сведения о котором содержатся в ЕГРН
- :116 - Кадастровый номер ОКС, сведения о котором содержатся в ЕГРН
- 33:12:010805 - Номер кадастрового квартала
- 1 - Характерная точка границы охранной зоны, установленная при проведении кадастровых работ

Подпись \_\_\_\_\_

Дата « 15 » 09 2014 г.

Место для оттиска печати лица, составившего карту (план) объекта землеустройства

## КАРТА (ПЛАН)

Второй пояс зоны санитарной охраны водозаборной скважины  
№ 61-Т (ГВК-17203732)

(наименование объекта землеустройства)

## Титульный лист

## 1. Сведения о заказчике землеустроительных работ:

О физическом лице:

Фамилия, имя, отчество (отчество указывается при наличии)

*Рожкова Римма Александровна*

О юридическом лице, органе государственной власти, органе местного самоуправления:

Полное наименование

Страна регистрации (инкорпорации) (указывается в отношении иностранного юридического лица)

Фамилия и инициалы уполномоченного представителя, его должность, реквизиты доверенности (если представитель действует по доверенности)

Подпись

*Рожкова*

"15" 09 2014 г.

Место для оттиска печати заказчика

**2. Сведения об исполнителе землеустроительных работ:**

Об индивидуальном предпринимателе:

Фамилия, имя, отчество (отчество указывается при наличии)

*Липин Сергей Сергеевич*Идентификационный номер налогоплательщика *370218734637*Контактный телефон и почтовый адрес *89040307207 Собинский район, поселок Асерхово, Рабочая улица, 14*

Номер квалификационного аттестата кадастрового инженера (если исполнителем является кадастровый инженер)

*33-14-377*

О юридическом лице:

Полное наименование \_\_\_\_\_

Основной государственный регистрационный номер \_\_\_\_\_

Контактный телефон и почтовый адрес \_\_\_\_\_

Фамилия и инициалы уполномоченного представителя юридического лица, его должность, реквизиты доверенности (если представитель действует по доверенности)

\_\_\_\_\_

Сведения о кадастровом инженере \_\_\_\_\_

Подпись \_\_\_\_\_

Дата "*15*" "*09*" 201*7* г.

Место для оттиска печати лица, составившего карту(план) объекта землеустройства

**3. Сведения о согласовании карты(плана) объекта землеустройства:**

Полное наименование органа (организации), с которым осуществляется согласование, фамилия и инициалы уполномоченного лица, его должность \_\_\_\_\_

Реквизиты письма (дата и номер, если согласование оформлено в виде письма)

\_\_\_\_\_

Подпись \_\_\_\_\_

Дата "\_\_\_\_" \_\_\_\_\_ 201\_\_ г.

Место для оттиска печати органа(организации), с которым осуществляется согласование

**4. Информация о передаче карты (плана) объекта землеустройства в государственный фонд данных, полученных в результате проведения землеустройства:**

Регистрационный № \_\_\_\_\_

Дата передачи " \_\_\_\_ " \_\_\_\_\_ 201\_\_ г.

\_\_\_\_\_  
(наименование органа (организации), осуществляющего хранение землеустроительной документации)

**КАРТА (ПЛАН)****Второй пояс зоны санитарной охраны водозаборной скважины  
№ 61-Т (ГВК-17203732)**

(наименование объекта землеустройства)

<b>№ п/п</b>	<b>Содержание</b>	<b>Номера листов</b>
<b>1</b>	<b>2</b>	<b>3</b>
1	Основания для проведения землеустроительных работ и исходные данные	5
2	Сведения об объекте землеустройства	6
3	Сведения о местоположении границ объекта землеустройства	7
4	Сведения о местоположении измененных (уточненных) границ объекта землеустройства	9
5	План границ объекта землеустройства	10

**КАРТА (ПЛАН)****Второй пояс зоны санитарной охраны водозаборной скважины  
№ 61-Т (ГВК-17203732)**

(наименование объекта землеустройства)

**Основания для проведения землеустроительных работ и исходные данные****Перечень документов**

№ п/п	Наименование и реквизиты документа	Сведения об органе (организации), подготовившем или принявшем документ
1	2	3
1	Кадастровый план территории № 33/202/15-279043 от "28" августа 2015 г.	Филиал ФГБУ "ФКП ФС государственной регистрации, кадастра и картографии" по Владимирской области
2	Постановление "О Порядке утверждения проектов округов и зон санитарной охраны водных объектов, используемых для питьевого, хозяйственно-бытового водоснабжения и в лечебных целях, и установления границ и режима зон санитарной охраны источников питьевого и хозяйственно-бытового водоснабжения и о внесении изменений в постановление Губернатора от 01.02.2006 № 63" № 698 от "09" июля 2014 г.	Администрация Владимирской области
3	Постановление № _____ от "___" _____ 201__ г.	Департамент природопользования и охраны окружающей среды администрации Владимирской области
4	Проект, 2016 г.	Общество с ограниченной ответственностью "ГеоЭкоПроект"



## КАРТА (ПЛАН)

Второй пояс зоны санитарной охраны водозаборной скважины  
№ 61-Т (ГВК-17203732)

(наименование объекта землеустройства)

## Сведения об объекте землеустройства

№ п/п	Характеристики объекта землеустройства	Описание характеристик
1	2	3
1.	Местоположение объекта землеустройства	Российская Федерация, обл Владимирская, р-н Собинский, с/п Копнинское
2.	Площадь объекта землеустройства +/- величина погрешности определения площади (Р +/- Дельта Р)	7350 +/- 30 м <sup>2</sup>
3.	Иные характеристики объекта землеустройства	Содержание ограничений: Запрещается размещение объектов обуславливающих опасность микробного загрязнения подземных вод. Упорядочить складирование и транспортировку сыпучих и жидких материалов. Не допускается размещение складов горюче-смазочных материалов, кладбищ, скотомогильников, полей фильтрации, силосных траншей и других объектов. Не применять использование удобрений и ядохимикатов, не допускается вырубка леса.

## КАРТА (ПЛАН)

Второй пояс зоны санитарной охраны водозаборной скважины  
№ 61-Т (ГВК-17203732)

(наименование объекта землеустройства)

Сведения о местоположении измененных (уточненных) границ объекта  
землеустройства

1. Система координат -

2. Сведения о характерных точках границ объекта землеустройства

Обозначение характерных точек границ	Существующие координаты, м		Измененные (уточненные) координаты, м		Метод определения координат и средняя квадратическая погрешность положения характерной точки (Mt), м	Описание закрепления точки
	X	Y	X	Y		
1	2	3	4	5	6	7
-	-	-	-	-	-	-

3. Сведения о характерных точках части (частей) границы объекта землеустройства

-	-	-	-	-	-	-
---	---	---	---	---	---	---

4. Сведения о частях границ объекта землеустройства, совпадающих с местоположением внешних  
границ природных объектов и (или) объектов искусственного происхождения

Обозначение части границ		Существующее описание прохождения части границ	Измененное (уточненное) описание прохождения части границ
от точки	до точки		
1	2	3	4
-	-	-	-

КАРТА (ПЛАН)

Второй пояс зоны санитарной охраны водозаборной скважины  
№ 61-Т (ГВК-17203732)

(наименование объекта землеустройства)

План границ объекта землеустройства

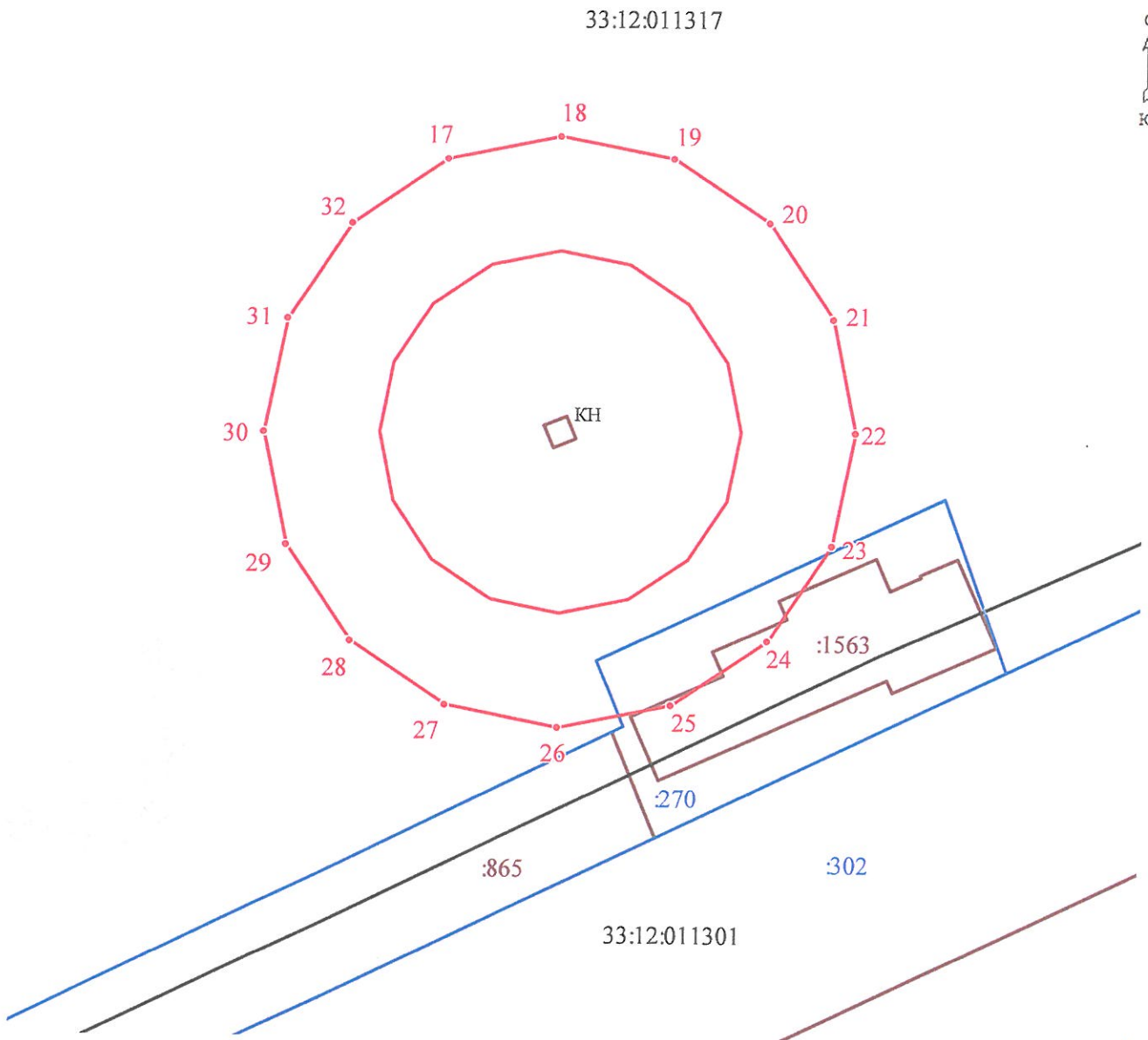

Масштаб 1:1000

Условные обозначения:

- - Граница охранной зоны, установленная при проведении кадастровых работ
- - Граница земельного участка, установленная в соответствии с федеральным законодательством, включенная в ЕГРН
- - Граница ОКС
- - Граница кадастрового квартала
- :523 - Кадастровый номер земельного участка, сведения о котором содержатся в ЕГРН
- :116 - Кадастровый номер ОКС, сведения о котором содержатся в ЕГРН
- 33:12:010805 - Номер кадастрового квартала
- 1 - Характерная точка границы охранной зоны, установленная при проведении кадастровых работ

Подпись \_\_\_\_\_

Дата « 15 » 09 20 17 г.

Место для оттиска печати лица, составившего карту (план) объекта землеустройства

**КАРТА (ПЛАН)**

**Третий пояс зоны санитарной охраны водозаборной скважины  
№ 61-Т (ГВК-17203732)**

(наименование объекта землеустройства)

**Титульный лист**

**1. Сведения о заказчике землеустроительных работ:**

О физическом лице:

Фамилия, имя, отчество (отчество указывается при наличии)

*Рожкова Римма Александровна*

О юридическом лице, органе государственной власти, органе местного самоуправления:

Полное наименование

Страна регистрации (инкорпорации) (указывается в отношении иностранного юридического лица)

Фамилия и инициалы уполномоченного представителя, его должность, реквизиты доверенности (если представитель действует по доверенности)

Подпись

*Рожкова*

" 15 " 09 2017 г.

Место для оттиска печати заказчика



**2. Сведения об исполнителе землеустроительных работ:**

Об индивидуальном предпринимателе:

Фамилия, имя, отчество (отчество указывается при наличии)

*Липин Сергей Сергеевич*Идентификационный номер налогоплательщика *370218734637*Контактный телефон и почтовый адрес *89040307207 Собинский район, поселок Асерхово, Рабочая улица, 14*

Номер квалификационного аттестата кадастрового инженера (если исполнителем является кадастровый инженер)

*33-14-377*

О юридическом лице:

Полное наименование \_\_\_\_\_

Основной государственный регистрационный номер \_\_\_\_\_

Контактный телефон и почтовый адрес \_\_\_\_\_

Фамилия и инициалы уполномоченного представителя юридического лица, его должность, реквизиты доверенности (если представитель действует по доверенности)

Сведения о кадастровом инженере

Подпись \_\_\_\_\_

Дата "*15*" "*09*" 201*7* г.

Место для оттиска печати лица, составившего карту(план) объекта землеустройства

**3. Сведения о согласовании карты(плана) объекта землеустройства:**

Полное наименование органа (организации), с которым осуществляется согласование, фамилия и инициалы уполномоченного лица, его должность \_\_\_\_\_

Реквизиты письма (дата и номер, если согласование оформлено в виде письма)

Подпись \_\_\_\_\_

Дата "\_\_\_\_" \_\_\_\_\_ 201\_\_ г.

Место для оттиска печати органа(организации), с которым осуществляется согласование

**4. Информация о передаче карты (плана) объекта землеустройства в государственный фонд данных, полученных в результате проведения землеустройства:**

Регистрационный № \_\_\_\_\_

Дата передачи " \_\_\_\_ " \_\_\_\_\_ 201\_\_ г.

(наименование органа (организации), осуществляющего хранение землеустроительной документации)

**КАРТА (ПЛАН)****Третий пояс зоны санитарной охраны водозаборной скважины  
№ 61-Т (ГВК-17203732)**

(наименование объекта землеустройства)

<b>№ п/п</b>	<b>Содержание</b>	<b>Номера листов</b>
<b>1</b>	<b>2</b>	<b>3</b>
1	Основания для проведения землеустроительных работ и исходные данные	5
2	Сведения об объекте землеустройства	6
3	Сведения о местоположении границ объекта землеустройства	7
4	Сведения о местоположении измененных (уточненных) границ объекта землеустройства	9
5	План границ объекта землеустройства	10

## КАРТА (ПЛАН)

Третий пояс зоны санитарной охраны водозаборной скважины  
№ 61-Т (ГВК-17203732)

(наименование объекта землеустройства)

## Основания для проведения землеустроительных работ и исходные данные

## Перечень документов

№ п/п	Наименование и реквизиты документа	Сведения об органе (организации), подготовившем или принявшем документ
1	2	3
1	Кадастровый план территории № 33/202/15-279043 от "28" августа 2015 г.	Филиал ФГБУ "ФКП ФС государственной регистрации, кадастра и картографии" по Владимирской области
2	Кадастровый план территории № 33/202/17-19511 от "26" января 2017 г.	Филиал ФГБУ "ФКП ФС государственной регистрации, кадастра и картографии" по Владимирской области
3	Постановление "О Порядке утверждения проектов округов и зон санитарной охраны водных объектов, используемых для питьевого, хозяйственно-бытового водоснабжения и в лечебных целях, и установления границ и режима зон санитарной охраны источников питьевого и хозяйственно-бытового водоснабжения и о внесении изменений в постановление Губернатора от 01.02.2006 № 63" № 698 от "09" июля 2014 г.	Администрация Владимирской области
4	Постановление № ____ от " ____ " _____ 201__ г.	Департамент природопользования и охраны окружающей среды администрации Владимирской области
5	Проект, 2016 г.	Общество с ограниченной ответственностью "ГеоЭкоПроект"



## КАРТА (ПЛАН)

Третий пояс зоны санитарной охраны водозаборной скважины  
№ 61-Т (ГВК-17203732)

(наименование объекта землеустройства)

## Сведения об объекте землеустройства

№ п/п	Характеристики объекта землеустройства	Описание характеристик
1	2	3
1.	Местоположение объекта землеустройства	Российская Федерация, обл Владимирская, р-н Собинский, с/п Копнинское
2.	Площадь объекта землеустройства +/- величина погрешности определения площади (Р +/- Дельта Р)	359881 +/- 210 м <sup>2</sup>
3.	Иные характеристики объекта землеустройства	Содержание ограничений: Канализационный сети эксплуатировать с установленными правилами и регламентом, своевременно проводить их очистку и текущий ремонт. Бурение новых скважин и строительство, связанное с нарушением почвенного покрова производить при согласовании с органами санитарного надзора, органами и учреждениями государственного экологического и геологического контроля. Запрещается размещение объектов обуславливающих опасность микробного загрязнения подземных вод. Упорядочить складирование и транспортировку сыпучих и жидких материалов. Запрещается производить разработку недр.

## КАРТА (ПЛАН)

Третий пояс зоны санитарной охраны водозаборной скважины  
№ 61-Т (ГВК-17203732)

(наименование объекта землеустройства)

## Сведения о местоположении границ объекта землеустройства

1. Система координат МСК-33

2. Сведения о характерных точках границ объекта землеустройства

Обозначение характерных точек границ	Координаты, м		Метод определения координат и средняя квадратическая погрешность положения характерной точки (Мт), м	Описание закрепления точки
	X	Y		
1	2	3	4	5
33	176475.34	189663.63	Аналитический метод, 0.10	Закрепление отсутствует
34	176499.13	189812.49	Аналитический метод, 0.10	Закрепление отсутствует
35	176477.79	189923.65	Аналитический метод, 0.10	Закрепление отсутствует
36	176398.53	190040.72	Аналитический метод, 0.10	Закрепление отсутствует
37	176292.16	190112.79	Аналитический метод, 0.10	Закрепление отсутствует
38	176139.61	190138.13	Аналитический метод, 0.10	Закрепление отсутствует
39	176030.59	190111.55	Аналитический метод, 0.10	Закрепление отсутствует
40	175913.52	190032.29	Аналитический метод, 0.10	Закрепление отсутствует
41	175843.00	189929.61	Аналитический метод, 0.10	Закрепление отсутствует
42	175813.97	189778.61	Аналитический метод, 0.10	Закрепление отсутствует
43	175842.69	189664.35	Аналитический метод, 0.10	Закрепление отсутствует
44	175921.95	189547.28	Аналитический метод, 0.10	Закрепление отсутствует
45	176026.18	189480.45	Аналитический метод, 0.10	Закрепление отсутствует
46	176173.49	189452.97	Аналитический метод, 0.10	Закрепление отсутствует
47	176289.89	189476.45	Аналитический метод, 0.10	Закрепление отсутствует
48	176406.96	189555.71	Аналитический метод, 0.10	Закрепление отсутствует
33	176475.34	189663.63	Аналитический метод, 0.10	Закрепление отсутствует
3. Сведения о характерных точках части (частей) границы объекта землеустройства				
-	-	-	-	-

## КАРТА (ПЛАН)

## Третий пояс зоны санитарной охраны водозаборной скважины № 61-Т (ГВК-17203732)

(наименование объекта землеустройства)

## Сведения о местоположении границ объекта землеустройства

4. Сведения о частях границ объекта землеустройства, совпадающих с местоположением внешних границ природных объектов и (или) объектов искусственного происхождения

Обозначение части границ		Описание прохождения части границ
от точки	до точки	
1	2	3
33	34	150.75 м в границах Собинского района, МО Копнинское (сельское поселение), кадастрового квартала 33:12:011301
34	35	113.19 м в границах Собинского района, МО Копнинское (сельское поселение), кадастрового квартала 33:12:011301
35	36	141.38 м в границах Собинского района, МО Копнинское (сельское поселение), кадастрового квартала 33:12:011301, кадастрового квартала 33:12:011317, кадастрового квартала 33:12:011310
36	37	128.49 м в границах Собинского района, МО Копнинское (сельское поселение), кадастрового квартала 33:12:011317, кадастрового квартала 33:12:011310
37	38	154.64 м в границах Собинского района, МО Копнинское (сельское поселение), кадастрового квартала 33:12:011301, кадастрового квартала 33:12:011310
38	39	112.21 м в границах Собинского района, МО Копнинское (сельское поселение), кадастрового квартала 33:12:011301
39	40	141.38 м в границах Собинского района, МО Копнинское (сельское поселение), кадастрового квартала 33:12:011301
40	41	124.56 м в границах Собинского района, МО Копнинское (сельское поселение), кадастрового квартала 33:12:011301
41	42	153.77 м в границах Собинского района, МО Копнинское (сельское поселение), кадастрового квартала 33:12:011301
42	43	117.81 м в границах Собинского района, МО Копнинское (сельское поселение), кадастрового квартала 33:12:011301
43	44	141.38 м в границах Собинского района, МО Копнинское (сельское поселение), кадастрового квартала 33:12:011301
44	45	123.81 м в границах Собинского района, МО Копнинское (сельское поселение), кадастрового квартала 33:12:011301
45	46	149.85 м в границах Собинского района, МО Копнинское (сельское поселение), кадастрового квартала 33:12:011301
46	47	118.74 м в границах Собинского района, МО Копнинское (сельское поселение), кадастрового квартала 33:12:011301
47	48	141.38 м в границах Собинского района, МО Копнинское (сельское поселение), кадастрового квартала 33:12:011301
48	33	127.76 м в границах Собинского района, МО Копнинское (сельское поселение), кадастрового квартала 33:12:011301

## КАРТА (ПЛАН)

Третий пояс зоны санитарной охраны водозаборной скважины  
№ 61-Т (ГВК-17203732)

(наименование объекта землеустройства)

Сведения о местоположении измененных (уточненных) границ объекта  
землеустройства

1. Система координат -

2. Сведения о характерных точках границ объекта землеустройства

Обозначение характерных точек границ	Существующие координаты, м		Измененные (уточненные) координаты, м		Метод определения координат и средняя квадратическая погрешность положения характерной точки (Mt), м	Описание закрепления точки
	X	Y	X	Y		
1	2	3	4	5	6	7
-	-	-	-	-	-	-

3. Сведения о характерных точках части (частей) границы объекта землеустройства

-	-	-	-	-	-	-
---	---	---	---	---	---	---

4. Сведения о частях границ объекта землеустройства, совпадающих с местоположением внешних  
границ природных объектов и (или) объектов искусственного происхождения

Обозначение части границ		Существующее описание прохождения части границ	Измененное (уточненное) описание прохождения части границ
от точки	до точки		
1	2	3	4
-	-	-	-

## КАРТА (ПЛАН)

Третий пояс зоны санитарной охраны водозаборной скважины  
№ 61-Т (ГВК-17203732)

(наименование объекта землеустройства)

## План границ объекта землеустройства

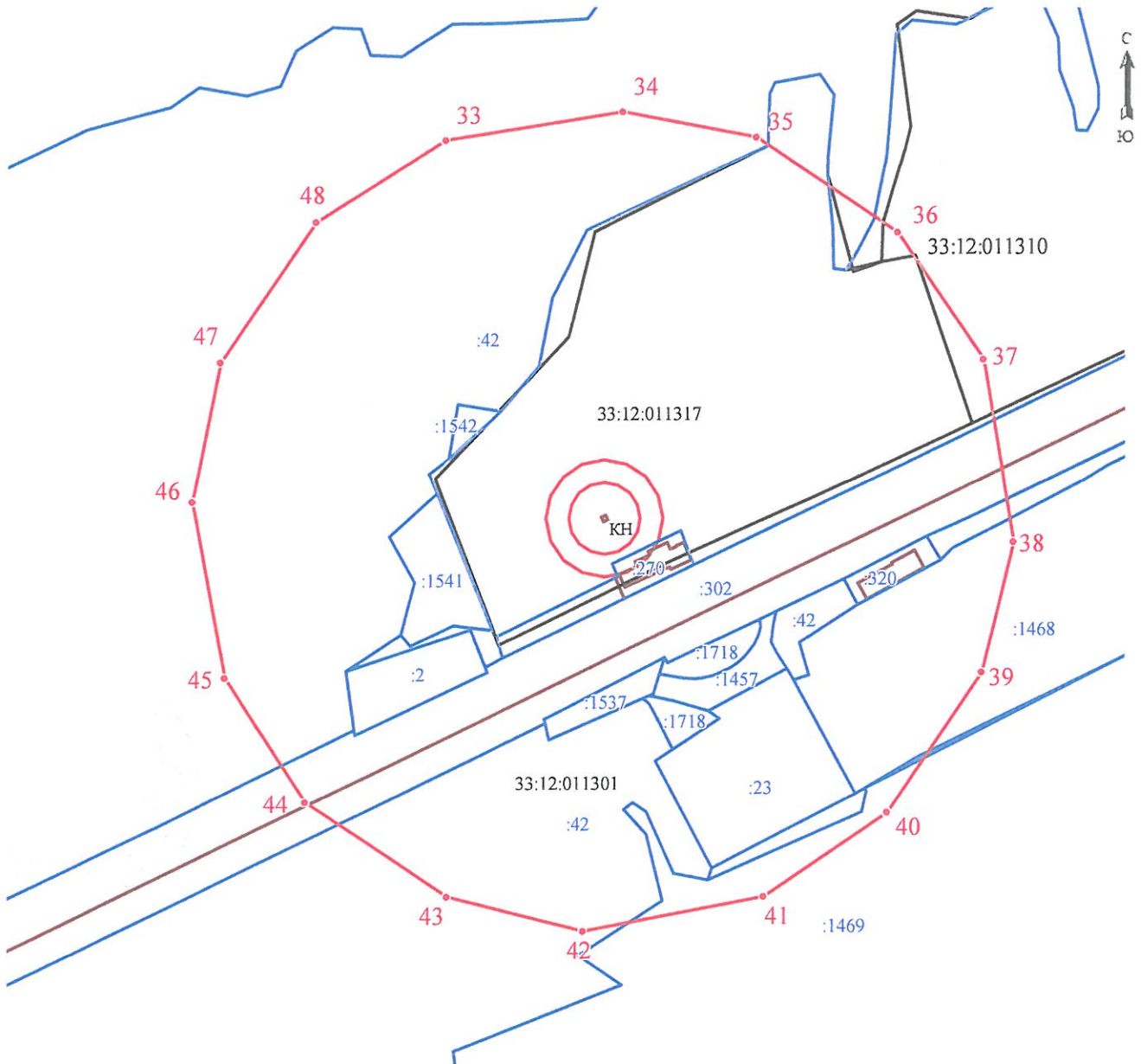

Условные обозначения:

- - Граница охранной зоны, установленная при проведении кадастровых работ
- - Граница земельного участка, установленная в соответствии с федеральным законодательством, включенная в ЕГРН
- - Граница ОКС
- - Граница кадастрового квартала
- :523 - Кадастровый номер земельного участка, сведения о котором содержатся в ЕГРН
- 33:12:010805 - Номер кадастрового квартала
- 1 - Характерная точка границы охранной зоны, установленная при проведении кадастровых работ

Подпись

Дата « 15 »

09

2014 г.

Место для оттиска печати лица, составившего карту (план) объекта землеустройства

## КАРТА (ПЛАН)

Первый пояс зоны санитарной охраны водозаборной скважины  
№ 62-Т (ГВК-17203733)

(наименование объекта землеустройства)

## Титульный лист

## 1. Сведения о заказчике землеустроительных работ:

О физическом лице:

Фамилия, имя, отчество (отчество указывается при наличии)

*Рожкова Римма Александровна*

О юридическом лице, органе государственной власти, органе местного самоуправления:

Полное наименование

Страна регистрации (инкорпорации) (указывается в отношении иностранного юридического лица)

Фамилия и инициалы уполномоченного представителя, его должность, реквизиты доверенности (если представитель действует по доверенности)

Подпись

*Рожкова*

" 15 " 09 2017 г.

Место для оттиска печати заказчика

**2. Сведения об исполнителе землеустроительных работ:**

Об индивидуальном предпринимателе:

Фамилия, имя, отчество (отчество указывается при наличии)

*Липин Сергей Сергеевич*Идентификационный номер налогоплательщика *370218734637*Контактный телефон и почтовый адрес *89040307207, Собинский район, поселок Асерхово, Рабочая улица, 14 дом, 9 кв.*

Номер квалификационного аттестата кадастрового инженера (если исполнителем является кадастровый инженер)

*33-14-377*

О юридическом лице:

Полное наименование \_\_\_\_\_

Основной государственный регистрационный номер \_\_\_\_\_

Контактный телефон и почтовый адрес \_\_\_\_\_

Фамилия и инициалы уполномоченного представителя юридического лица, его должность, реквизиты доверенности (если представитель действует по доверенности)

\_\_\_\_\_

Сведения о кадастровом инженере \_\_\_\_\_

Подпись \_\_\_\_\_

Дата " *15* " *09* 201 *7* г.

Место для оттиска печати лица, составившего карту(план) объекта землеустройства

**3. Сведения о согласовании карты(плана) объекта землеустройства:**

Полное наименование органа (организации), с которым осуществляется согласование, фамилия и инициалы уполномоченного лица, его должность \_\_\_\_\_

Реквизиты письма (дата и номер, если согласование оформлено в виде письма)

\_\_\_\_\_

Подпись \_\_\_\_\_

Дата " \_\_\_\_ " \_\_\_\_\_ 201 \_\_\_\_ г.

Место для оттиска печати органа(организации), с которым осуществляется согласование

**4. Информация о передаче карты (плана) объекта землеустройства в государственный фонд данных, полученных в результате проведения землеустройства:**

Регистрационный № \_\_\_\_\_

Дата передачи " \_\_\_\_ " \_\_\_\_\_ 201\_\_ г.

\_\_\_\_\_  
(наименование органа (организации), осуществляющего хранение землеустроительной документации)



**КАРТА (ПЛАН)****Первый пояс зоны санитарной охраны водозаборной скважины  
№ 62-Т (ГВК-17203733)**

(наименование объекта землеустройства)

<b>№ п/п</b>	<b>Содержание</b>	<b>Номера листов</b>
<b>1</b>	<b>2</b>	<b>3</b>
1	Основания для проведения землеустроительных работ и исходные данные	5
2	Сведения об объекте землеустройства	6
3	Сведения о местоположении границ объекта землеустройства	7
4	Сведения о местоположении измененных (уточненных) границ объекта землеустройства	9
5	План границ объекта землеустройства	10

## КАРТА (ПЛАН)

Первый пояс зоны санитарной охраны водозаборной скважины  
№ 62-Т (ГВК-17203733)

(наименование объекта землеустройства)

## Основания для проведения землеустроительных работ и исходные данные

## Перечень документов

№ п/п	Наименование и реквизиты документа	Сведения об органе (организации), подготовившем или принявшем документ
1	2	3
1	Кадастровый план территории № 33/202/17-19511 от "26" января 2017 г.	Филиал ФГБУ "ФКП ФС государственной регистрации, кадастра и картографии" по Владимирской области
2	Постановление "О Порядке утверждения проектов округов и зон санитарной охраны водных объектов, используемых для питьевого, хозяйственно-бытового водоснабжения и в лечебных целях, и установления границ и режима зон санитарной охраны источников питьевого и хозяйственно-бытового водоснабжения и о внесении изменений в постановление Губернатора от 01.02.2006 № 63" № 698 от "09" июля 2014 г.	Администрация Владимирской области
3	Постановление № _____ от "____" _____ 201__ г.	Департамент природопользования и охраны окружающей среды администрации Владимирской области
4	Проект, 2016 г.	Общество с ограниченной ответственностью "ГеоЭкоПроект"

**КАРТА (ПЛАН)****Первый пояс зоны санитарной охраны водозаборной скважины  
№ 62-Т (ГВК-17203733)**

(наименование объекта землеустройства)

**Сведения об объекте землеустройства**

№ п/п	Характеристики объекта землеустройства	Описание характеристик
1	2	3
1.	Местоположение объекта землеустройства	Российская Федерация, обл Владимирская, р-н Собинский, с/п Копнинское
2.	Площадь объекта землеустройства +/- величина погрешности определения площади (Р +/- Дельта Р)	2755 +/- 18 м <sup>2</sup>
3.	Иные характеристики объекта землеустройства	Содержание ограничений: Запрещены все виды строительства, не имеющие отношения к эксплуатации водозаборных сооружений. Проводить регулярную уборку территории от растительного и бытового мусора. Обеспечить круглосуточную охрану, не допускать стоянку машин непосредственно за ограждением первого пояса. Постоянно следить за состоянием сетей, поддерживать сохранность ограждения.

## КАРТА (ПЛАН)

Первый пояс зоны санитарной охраны водозаборной скважины  
№ 62-Т (ГВК-17203733)

(наименование объекта землеустройства)

## Сведения о местоположении границ объекта землеустройства

1. Система координат МСК-33

2. Сведения о характерных точках границ объекта землеустройства

Обозначение характерных точек границ	Координаты, м		Метод определения координат и средняя квадратическая погрешность положения характерной точки (Mt), м	Описание закрепления точки
	X	Y		
1	2	3	4	5
1	176127.16	190035.82	Аналитический метод, 0.10	Закрепление отсутствует
2	176129.52	190047.30	Аналитический метод, 0.10	Закрепление отсутствует
3	176127.32	190058.77	Аналитический метод, 0.10	Закрепление отсутствует
4	176120.87	190068.55	Аналитический метод, 0.10	Закрепление отсутствует
5	176111.20	190075.11	Аналитический метод, 0.10	Закрепление отсутствует
6	176099.73	190077.48	Аналитический метод, 0.10	Закрепление отсутствует
7	176088.23	190075.28	Аналитический метод, 0.10	Закрепление отсутствует
8	176078.45	190068.84	Аналитический метод, 0.10	Закрепление отсутствует
9	176071.88	190059.14	Аналитический метод, 0.10	Закрепление отсутствует
10	176069.52	190047.66	Аналитический метод, 0.10	Закрепление отсутствует
11	176071.72	190036.19	Аналитический метод, 0.10	Закрепление отсутствует
12	176078.17	190026.41	Аналитический метод, 0.10	Закрепление отсутствует
13	176087.84	190019.85	Аналитический метод, 0.10	Закрепление отсутствует
14	176099.31	190017.48	Аналитический метод, 0.10	Закрепление отсутствует
15	176110.81	190019.68	Аналитический метод, 0.10	Закрепление отсутствует
16	176120.59	190026.12	Аналитический метод, 0.10	Закрепление отсутствует
1	176127.16	190035.82	Аналитический метод, 0.10	Закрепление отсутствует

3. Сведения о характерных точках части (частей) границы объекта землеустройства

- - - - -

## КАРТА (ПЛАН)

Первый пояс зоны санитарной охраны водозаборной скважины  
№ 62-Т (ГВК-17203733)

(наименование объекта землеустройства)

## Сведения о местоположении границ объекта землеустройства

4. Сведения о частях границ объекта землеустройства, совпадающих с местоположением внешних границ природных объектов и (или) объектов искусственного происхождения

Обозначение части границ		Описание прохождения части границ
от точки	до точки	
1	2	3
1	2	11.72 м в границах Собинского района, МО Копнинское (сельское поселение), кадастрового квартала 33:12:011301
2	3	11.68 м в границах Собинского района, МО Копнинское (сельское поселение), кадастрового квартала 33:12:011301
3	4	11.72 м в границах Собинского района, МО Копнинское (сельское поселение), кадастрового квартала 33:12:011301
4	5	11.69 м в границах Собинского района, МО Копнинское (сельское поселение), кадастрового квартала 33:12:011301
5	6	11.71 м в границах Собинского района, МО Копнинское (сельское поселение), кадастрового квартала 33:12:011301
6	7	11.71 м в границах Собинского района, МО Копнинское (сельское поселение), кадастрового квартала 33:12:011301
7	8	11.71 м в границах Собинского района, МО Копнинское (сельское поселение), кадастрового квартала 33:12:011301
8	9	11.72 м в границах Собинского района, МО Копнинское (сельское поселение), кадастрового квартала 33:12:011301
9	10	11.72 м в границах Собинского района, МО Копнинское (сельское поселение), кадастрового квартала 33:12:011301
10	11	11.68 м в границах Собинского района, МО Копнинское (сельское поселение), кадастрового квартала 33:12:011301
11	12	11.72 м в границах Собинского района, МО Копнинское (сельское поселение), кадастрового квартала 33:12:011301
12	13	11.69 м в границах Собинского района, МО Копнинское (сельское поселение), кадастрового квартала 33:12:011301
13	14	11.71 м в границах Собинского района, МО Копнинское (сельское поселение), кадастрового квартала 33:12:011301
14	15	11.71 м в границах Собинского района, МО Копнинское (сельское поселение), кадастрового квартала 33:12:011301
15	16	11.71 м в границах Собинского района, МО Копнинское (сельское поселение), кадастрового квартала 33:12:011301
16	1	11.72 м в границах Собинского района, МО Копнинское (сельское поселение), кадастрового квартала 33:12:011301

## КАРТА (ПЛАН)

Первый пояс зоны санитарной охраны водозаборной скважины  
№ 62-Т (ГВК-17203733)

(наименование объекта землеустройства)

Сведения о местоположении измененных (уточненных) границ объекта  
землеустройства

1. Система координат -

2. Сведения о характерных точках границ объекта землеустройства

Обозначение характерных точек границ	Существующие координаты, м		Измененные (уточненные) координаты, м		Метод определения координат и средняя квадратическая погрешность положения характерной точки (M <sub>t</sub> ), м	Описание закрепления точки
	X	Y	X	Y		
1	2	3	4	5	6	7
-	-	-	-	-	-	-

3. Сведения о характерных точках части (частей) границы объекта землеустройства

-	-	-	-	-	-	-
---	---	---	---	---	---	---

4. Сведения о частях границ объекта землеустройства, совпадающих с местоположением внешних  
границ природных объектов и (или) объектов искусственного происхождения

Обозначение части границ		Существующее описание прохождения части границ	Измененное (уточненное) описание прохождения части границ
от точки	до точки		
1	2	3	4
-	-	-	-

## КАРТА (ПЛАН)

Первый пояс зоны санитарной охраны водозаборной скважины  
№ 62-Т (ГВК-17203733)

(наименование объекта землеустройства)

## План границ объекта землеустройства

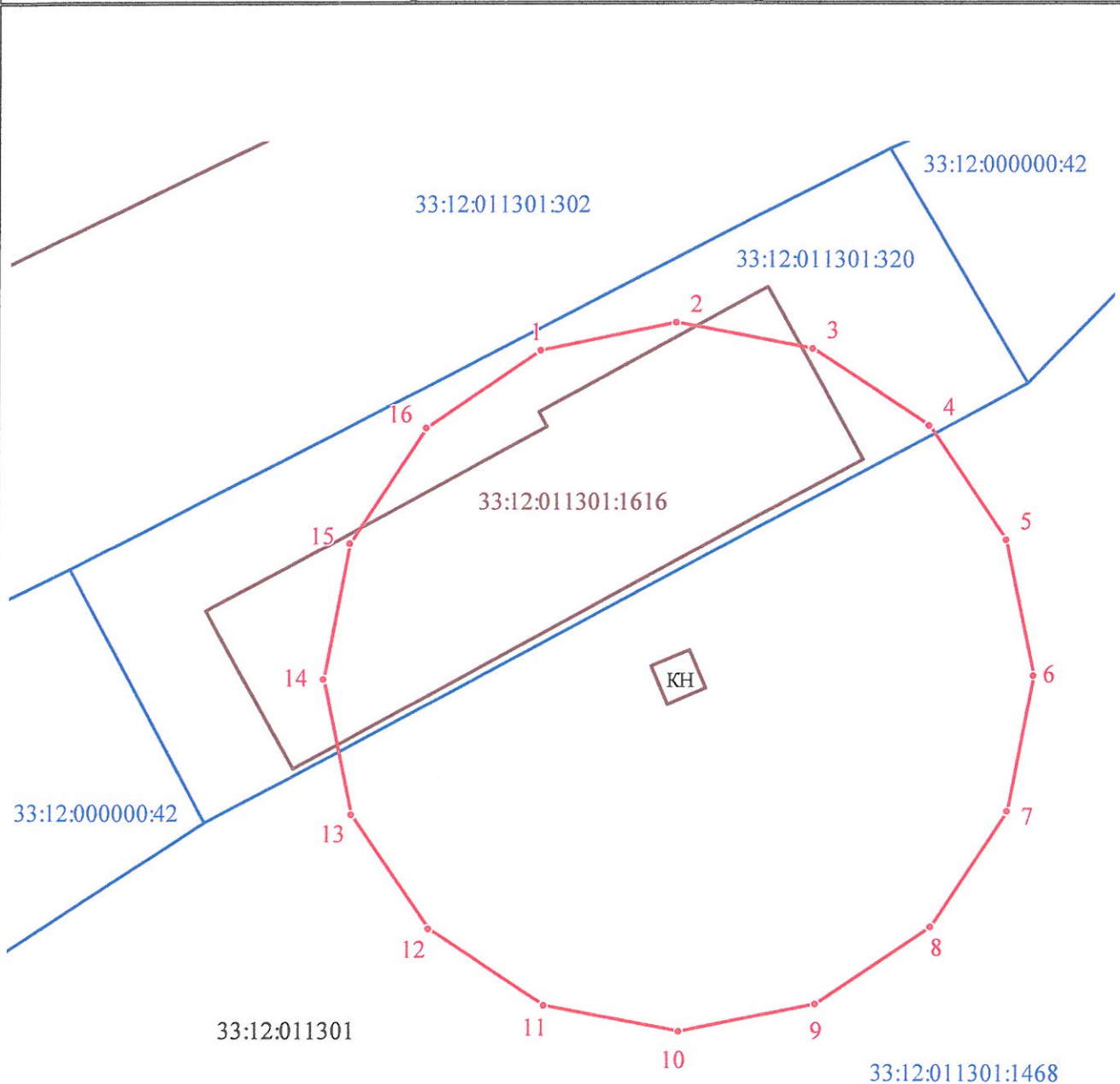

Масштаб 1:500

## Условные обозначения:

- - Граница охранной зоны, установленная при проведении кадастровых работ
- - Граница земельного участка, установленная в соответствии с федеральным законодательством, включенная в ЕГРН
- - Граница ОКС
- - Граница кадастрового квартала
- 33:12:011101:523 - Кадастровый номер земельного участка, сведения о котором содержатся в ЕГРН
- 33:12:011101:116 - Кадастровый номер ОКС, сведения о котором содержатся в ЕГРН
- 33:12:010805 - Номер кадастрового квартала
- 1 - Характерная точка границы охранной зоны, установленная при проведении кадастровых работ

Подпись \_\_\_\_\_

Дата « 15 » 09 2017 г.

Место для оттиска печати лица, составившего карту (план) объекта землеустройства

**КАРТА (ПЛАН)**

**Второй пояс зоны санитарной охраны водозаборной скважины  
№ 62-Т (ГВК-17203733)**

(наименование объекта землеустройства)

**Титульный лист**

**1. Сведения о заказчике землеустроительных работ:**

О физическом лице:

Фамилия, имя, отчество (отчество указывается при наличии)

*Рожкова Римма Александровна*

О юридическом лице, органе государственной власти, органе местного самоуправления:

Полное наименование

Страна регистрации (инкорпорации) (указывается в отношении иностранного юридического лица)

Фамилия и инициалы уполномоченного представителя, его должность, реквизиты доверенности (если представитель действует по доверенности)

Подпись

*Рожкова  
Римма  
Александровна*

"15" 09 2017 г.

Место для оттиска печати заказчика





**2. Сведения об исполнителе землеустроительных работ:**

Об индивидуальном предпринимателе:

Фамилия, имя, отчество (отчество указывается при наличии)

*Липин Сергей Сергеевич*Идентификационный номер налогоплательщика *370218734637*Контактный телефон и почтовый адрес *89040307207, Собинский район, поселок Асерхово, Рабочая улица, 14 дом, 9 кв.*

Номер квалификационного аттестата кадастрового инженера (если исполнителем является кадастровый инженер)

*33-14-377*

О юридическом лице:

Полное наименование \_\_\_\_\_

Основной государственный регистрационный номер \_\_\_\_\_

Контактный телефон и почтовый адрес \_\_\_\_\_

Фамилия и инициалы уполномоченного представителя юридического лица, его должность, реквизиты доверенности (если представитель действует по доверенности)

Сведения о кадастровом инженере \_\_\_\_\_

Подпись \_\_\_\_\_

Дата " *15* " *09* 201*7* г.*Место для оттиска печати лица, составившего карту(план) объекта землеустройства***3. Сведения о согласовании карты(плана) объекта землеустройства:**

Полное наименование органа (организации), с которым осуществляется согласование, фамилия и инициалы уполномоченного лица, его должность \_\_\_\_\_

Реквизиты письма (дата и номер, если согласование оформлено в виде письма)

Подпись \_\_\_\_\_

Дата " \_\_\_\_ " \_\_\_\_\_ 201\_\_ г.

*Место для оттиска печати органа(организации), с которым осуществляется согласование*

**4. Информация о передаче карты (плана) объекта землеустройства в государственный фонд данных, полученных в результате проведения землеустройства:**

Регистрационный № \_\_\_\_\_

Дата передачи " \_\_\_\_\_ " \_\_\_\_\_ 201\_\_ г.

\_\_\_\_\_  
(наименование органа (организации), осуществляющего хранение землеустроительной документации)

**КАРТА (ПЛАН)****Второй пояс зоны санитарной охраны водозаборной скважины  
№ 62-Т (ГВК-17203733)**

(наименование объекта землеустройства)

<b>№ п/п</b>	<b>Содержание</b>	<b>Номера листов</b>
<b>1</b>	<b>2</b>	<b>3</b>
1	Основания для проведения землеустроительных работ и исходные данные	5
2	Сведения об объекте землеустройства	6
3	Сведения о местоположении границ объекта землеустройства	7
4	Сведения о местоположении измененных (уточненных) границ объекта землеустройства	9
5	План границ объекта землеустройства	10

**КАРТА (ПЛАН)****Второй пояс зоны санитарной охраны водозаборной скважины  
№ 62-Т (ГВК-17203733)**

(наименование объекта землеустройства)

**Основания для проведения землеустроительных работ и исходные данные****Перечень документов**

№ п/п	Наименование и реквизиты документа	Сведения об органе (организации), подготовившем или принявшем документ
1	2	3
1	Кадастровый план территории № 33/202/17-19511 от "26" января 2017 г.	Филиал ФГБУ "ФКП ФС государственной регистрации, кадастра и картографии" по Владимирской области
2	Постановление "О Порядке утверждения проектов округов и зон санитарной охраны водных объектов, используемых для питьевого, хозяйственно-бытового водоснабжения и в лечебных целях, и установления границ и режима зон санитарной охраны источников питьевого и хозяйственно-бытового водоснабжения и о внесении изменений в постановление Губернатора от 01.02.2006 № 63" № 698 от "09" июля 2014 г.	Администрация Владимирской области
3	Постановление № ____ от " ____ " _____ 201__ г.	Департамент природопользования и охраны окружающей среды администрации Владимирской области
4	Проект, 2016 г.	Общество с ограниченной ответственностью "ГеоЭкоПроект"

## КАРТА (ПЛАН)

**Второй пояс зоны санитарной охраны водозаборной скважины  
№ 62-Т (ГВК-17203733)**

(наименование объекта землеустройства)

**Сведения об объекте землеустройства**

№ п/п	Характеристики объекта землеустройства	Описание характеристик
1	2	3
1.	Местоположение объекта землеустройства	Российская Федерация, обл Владимирская, р-н Собинский, с/п Копнинское
2.	Площадь объекта землеустройства +/- величина погрешности определения площади (Р +/- Дельта Р)	6199 +/- 28 м <sup>2</sup>
3.	Иные характеристики объекта землеустройства	Содержание ограничений: Запрещается размещение объектов обуславливающих опасность микробного загрязнения подземных вод. Упорядочить складирование и транспортировку сыпучих и жидких материалов. Не допускается размещение складов горюче-смазочных материалов, кладбищ, скотомогильников, полей фильтрации, силосных траншей и других объектов. Не применять использование удобрений и ядохимикатов, не допускается вырубка леса.

## КАРТА (ПЛАН)

Второй пояс зоны санитарной охраны водозаборной скважины  
№ 62-Т (ГВК-17203733)

(наименование объекта землеустройства)

## Сведения о местоположении границ объекта землеустройства

1. Система координат МСК-33

2. Сведения о характерных точках границ объекта землеустройства

Обозначение характерных точек границ	Координаты, м		Метод определения координат и средняя квадратическая погрешность положения характерной точки (M <sub>t</sub> ), м	Описание закрепления точки
	X	Y		
1	2	3	4	5
17	176140.98	190029.99	Аналитический метод, 0.10	Закрепление отсутствует
18	176144.52	190047.21	Аналитический метод, 0.10	Закрепление отсутствует
19	176141.21	190064.41	Аналитический метод, 0.10	Закрепление отсутствует
20	176131.55	190079.09	Аналитический метод, 0.10	Закрепление отсутствует
21	176117.04	190088.93	Аналитический метод, 0.10	Закрепление отсутствует
22	176099.84	190092.48	Аналитический метод, 0.10	Закрепление отсутствует
23	176082.59	190089.17	Аналитический метод, 0.10	Закрепление отсутствует
24	176067.92	190079.52	Аналитический метод, 0.10	Закрепление отсутствует
25	176058.06	190064.97	Аналитический метод, 0.10	Закрепление отсутствует
26	176054.52	190047.75	Аналитический метод, 0.10	Закрепление отсутствует
27	176057.83	190030.55	Аналитический метод, 0.10	Закрепление отсутствует
28	176067.49	190015.87	Аналитический метод, 0.10	Закрепление отсутствует
29	176082.00	190006.03	Аналитический метод, 0.10	Закрепление отсутствует
30	176099.21	190002.48	Аналитический метод, 0.10	Закрепление отсутствует
31	176116.45	190005.79	Аналитический метод, 0.10	Закрепление отсутствует
32	176131.12	190015.44	Аналитический метод, 0.10	Закрепление отсутствует
17	176140.98	190029.99	Аналитический метод, 0.10	Закрепление отсутствует
3. Сведения о характерных точках части (частей) границы объекта землеустройства				
-	-	-	-	-

## КАРТА (ПЛАН)

**Второй пояс зоны санитарной охраны водозаборной скважины  
№ 62-Т (ГВК-17203733)**

(наименование объекта землеустройства)

**Сведения о местоположении границ объекта землеустройства**

4. Сведения о частях границ объекта землеустройства, совпадающих с местоположением внешних границ природных объектов и (или) объектов искусственного происхождения

Обозначение части границ		Описание прохождения части границ
от точки	до точки	
1	2	3
17	18	17.58 м в границах Собинского района, МО Копнинское (сельское поселение), кадастрового квартала 33:12:011301
18	19	17.52 м в границах Собинского района, МО Копнинское (сельское поселение), кадастрового квартала 33:12:011301
19	20	17.57 м в границах Собинского района, МО Копнинское (сельское поселение), кадастрового квартала 33:12:011301
20	21	17.53 м в границах Собинского района, МО Копнинское (сельское поселение), кадастрового квартала 33:12:011301
21	22	17.56 м в границах Собинского района, МО Копнинское (сельское поселение), кадастрового квартала 33:12:011301
22	23	17.56 м в границах Собинского района, МО Копнинское (сельское поселение), кадастрового квартала 33:12:011301
23	24	17.56 м в границах Собинского района, МО Копнинское (сельское поселение), кадастрового квартала 33:12:011301
24	25	17.58 м в границах Собинского района, МО Копнинское (сельское поселение), кадастрового квартала 33:12:011301
25	26	17.58 м в границах Собинского района, МО Копнинское (сельское поселение), кадастрового квартала 33:12:011301
26	27	17.52 м в границах Собинского района, МО Копнинское (сельское поселение), кадастрового квартала 33:12:011301
27	28	17.57 м в границах Собинского района, МО Копнинское (сельское поселение), кадастрового квартала 33:12:011301
28	29	17.53 м в границах Собинского района, МО Копнинское (сельское поселение), кадастрового квартала 33:12:011301
29	30	17.57 м в границах Собинского района, МО Копнинское (сельское поселение), кадастрового квартала 33:12:011301
30	31	17.55 м в границах Собинского района, МО Копнинское (сельское поселение), кадастрового квартала 33:12:011301
31	32	17.56 м в границах Собинского района, МО Копнинское (сельское поселение), кадастрового квартала 33:12:011301
32	17	17.58 м в границах Собинского района, МО Копнинское (сельское поселение), кадастрового квартала 33:12:011301

## КАРТА (ПЛАН)

**Второй пояс зоны санитарной охраны водозаборной скважины  
№ 62-Т (ГВК-17203733)**

(наименование объекта землеустройства)

**Сведения о местоположении измененных (уточненных) границ объекта  
землеустройства**

1. Система координат -

2. Сведения о характерных точках границ объекта землеустройства

Обозначение характерных точек границ	Существующие координаты, м		Измененные (уточненные) координаты, м		Метод определения координат и средняя квадратическая погрешность положения характерной точки (M <sub>t</sub> ), м	Описание закрепления точки
	X	Y	X	Y		
1	2	3	4	5	6	7
-	-	-	-	-	-	-

3. Сведения о характерных точках части (частей) границы объекта землеустройства

-	-	-	-	-	-	-
---	---	---	---	---	---	---

4. Сведения о частях границ объекта землеустройства, совпадающих с местоположением внешних границ природных объектов и (или) объектов искусственного происхождения

Обозначение части границ		Существующее описание прохождения части границ	Измененное (уточненное) описание прохождения части границ
от точки	до точки		
1	2	3	4
-	-	-	-



### КАРТА (ПЛАН)

## Второй пояс зоны санитарной охраны водозаборной скважины № 62-Т (ГВК-17203733)

(наименование объекта землеустройства)

### План границ объекта землеустройства

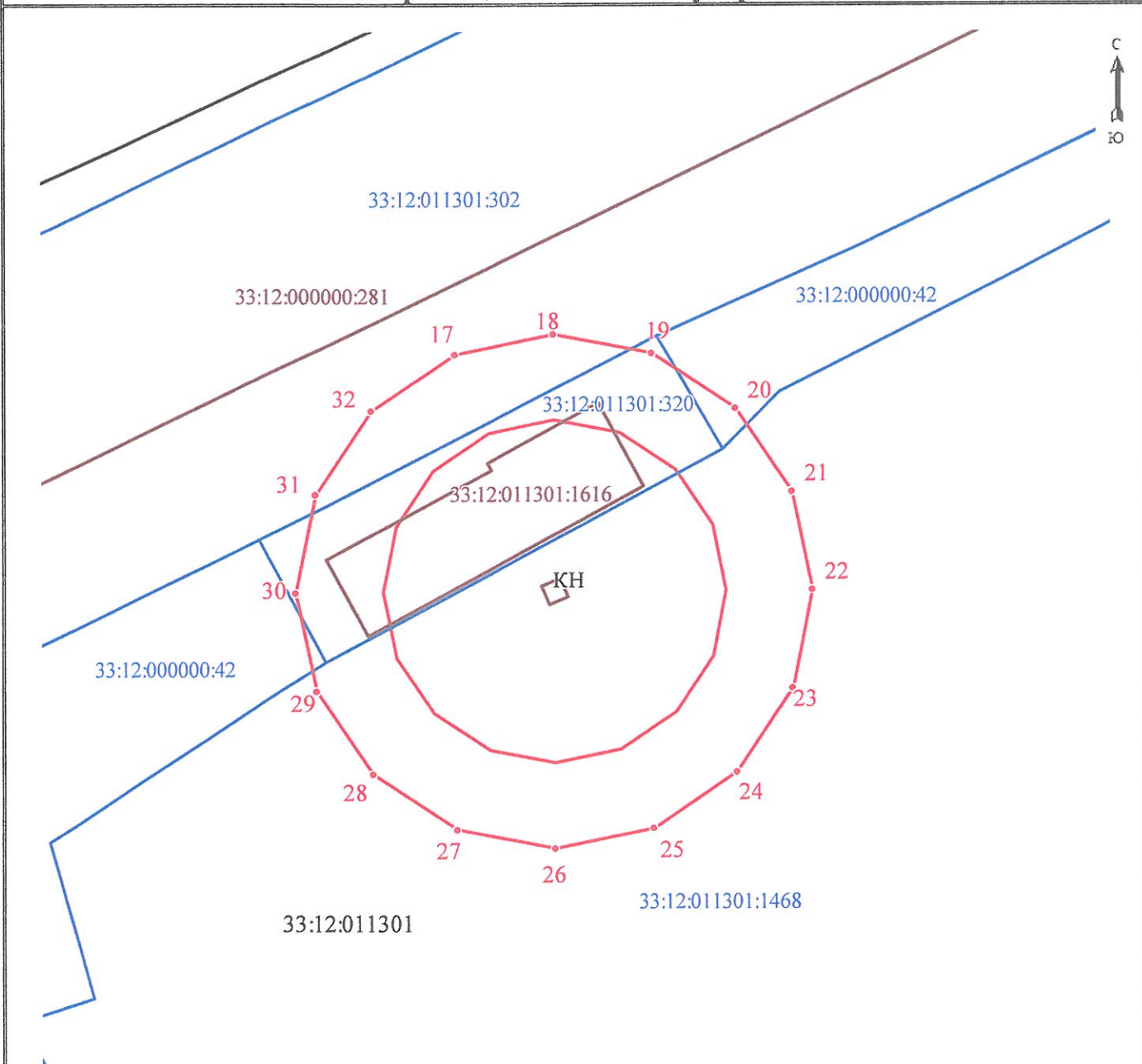

Масштаб 1:500

#### Условные обозначения:

- - Граница охранной зоны, установленная при проведении кадастровых работ
- - Граница земельного участка, установленная в соответствии с федеральным законодательством, включенная в ЕГРН
- - Граница ОКС
- - Граница кадастрового квартала
- 33:12:011101:523 - Кадастровый номер земельного участка, сведения о котором содержатся в ЕГРН
- 33:12:011101:116 - Кадастровый номер ОКС, сведения о котором содержатся в ЕГРН
- 33:12:010805 - Номер кадастрового квартала
- | - Характерная точка границы охранной зоны, установленная при проведении кадастровых работ

Подпись \_\_\_\_\_

Дата « 15 » 09 20 17 г.

**КАРТА (ПЛАН)**

**Третий пояс зоны санитарной охраны водозаборной скважины  
№ 62-Т (ГВК-17203733)**

(наименование объекта землеустройства)

**Титульный лист**

**1. Сведения о заказчике землеустроительных работ:**

О физическом лице:

Фамилия, имя, отчество (отчество указывается при наличии)

*Рожкова Римма Александровна*

О юридическом лице, органе государственной власти, органе местного самоуправления:

Полное наименование

Страна регистрации (инкорпорации) (указывается в отношении иностранного юридического лица)

Фамилия и инициалы уполномоченного представителя, его должность, реквизиты доверенности (если представитель действует по доверенности)

Подпись

*Александровна Рожкова*

" 15 " 09 2017 г.

Место для оттиска печати заказчика



**2. Сведения об исполнителе землеустроительных работ:**

Об индивидуальном предпринимателе:

Фамилия, имя, отчество (отчество указывается при наличии)

*Липин Сергей Сергеевич*Идентификационный номер налогоплательщика *370218734637*Контактный телефон и почтовый адрес *89040307207, Собинский район, поселок Асерхово, Рабочая улица, 14 дом, 9 кв.*

Номер квалификационного аттестата кадастрового инженера (если исполнителем является кадастровый инженер)

*33-14-377*

О юридическом лице:

Полное наименование \_\_\_\_\_

Основной государственный регистрационный номер \_\_\_\_\_

Контактный телефон и почтовый адрес \_\_\_\_\_

Фамилия и инициалы уполномоченного представителя юридического лица, его должность, реквизиты доверенности (если представитель действует по доверенности)

\_\_\_\_\_

Сведения о кадастровом инженерѐ \_\_\_\_\_

Подпись \_\_\_\_\_

Дата " *15* " *09* 201 *7* г.*Место для оттиска печати лица, составившего карту(план) объекта землеустройства***3. Сведения о согласовании карты(плана) объекта землеустройства:**

Полное наименование органа (организации), с которым осуществляется согласование, фамилия и инициалы уполномоченного лица, его должность \_\_\_\_\_

Реквизиты письма (дата и номер, если согласование оформлено в виде письма)

\_\_\_\_\_

Подпись \_\_\_\_\_

Дата " \_\_\_\_ " \_\_\_\_\_ 201 \_\_\_\_ г.

*Место для оттиска печати органа(организации), с которым осуществляется согласование*

**4. Информация о передаче карты (плана) объекта землеустройства в государственный фонд данных, полученных в результате проведения землеустройства:**

Регистрационный № \_\_\_\_\_

Дата передачи " \_\_\_\_ " \_\_\_\_\_ 201\_\_ г.

\_\_\_\_\_  
(наименование органа (организации), осуществляющего хранение землеустроительной документации)

**КАРТА (ПЛАН)****Третий пояс зоны санитарной охраны водозаборной скважины  
№ 62-Т (ГВК-17203733)**

(наименование объекта землеустройства)

<b>№ п/п</b>	<b>Содержание</b>	<b>Номера листов</b>
<b>1</b>	<b>2</b>	<b>3</b>
1	Основания для проведения землеустроительных работ и исходные данные	5
2	Сведения об объекте землеустройства	6
3	Сведения о местоположении границ объекта землеустройства	7
4	Сведения о местоположении измененных (уточненных) границ объекта землеустройства	9
5	План границ объекта землеустройства	10

## КАРТА (ПЛАН)

Третий пояс зоны санитарной охраны водозаборной скважины  
№ 62-Т (ГВК-17203733)

(наименование объекта землеустройства)

## Основания для проведения землеустроительных работ и исходные данные

## Перечень документов

№ п/п	Наименование и реквизиты документа	Сведения об органе (организации), подготовившем или принявшем документ
1	2	3
1	Кадастровый план территории № 33/202/17-19511 от "26" января 2017 г.	Филиал ФГБУ "ФКП ФС государственной регистрации, кадастра и картографии" по Владимирской области
2	Постановление "О Порядке утверждения проектов округов и зон санитарной охраны водных объектов, используемых для питьевого, хозяйственно-бытового водоснабжения и в лечебных целях, и установления границ и режима зон санитарной охраны источников питьевого и хозяйственно-бытового водоснабжения и о внесении изменений в постановление Губернатора от 01.02.2006 № 63" № 698 от "09" июля 2014 г.	Администрация Владимирской области
3	Постановление № ____ от "____" _____ 201__ г.	Департамент природопользования и охраны окружающей среды администрации Владимирской области
4	Проект, 2016 г.	Общество с ограниченной ответственностью "ГеоЭкоПроект"

## КАРТА (ПЛАН)

Третий пояс зоны санитарной охраны водозаборной скважины  
№ 62-Т (ГВК-17203733)

(наименование объекта землеустройства)

## Сведения об объекте землеустройства

№ п/п	Характеристики объекта землеустройства	Описание характеристик
1	2	3
1.	Местоположение объекта землеустройства	Российская Федерация, обл Владимирская, р-н Собинский, с/п Копнинское
2.	Площадь объекта землеустройства +/- величина погрешности определения площади (Р +/- Дельта Р)	307644 +/- 194 м <sup>2</sup>
3.	Иные характеристики объекта землеустройства	Содержание ограничений: Канализационный сети эксплуатировать с установленными правилами и регламентом, своевременно проводить их очистку и текущий ремонт. Бурение новых скважин и строительство, связанное с нарушением почвенного покрова производить при согласовании с органами санитарного надзора, органами и учреждениями государственного экологического и геологического контроля. Запрещается размещение объектов обуславливающих опасность микробного загрязнения подземных вод. Упорядочить складирование и транспортировку сыпучих и жидких материалов. Запрещается производить разработку недр.

## КАРТА (ПЛАН)

Третий пояс зоны санитарной охраны водозаборной скважины  
№ 62-Т (ГВК-17203733)

(наименование объекта землеустройства)

## Сведения о местоположении границ объекта землеустройства

1. Система координат МСК-33

2. Сведения о характерных точках границ объекта землеустройства

Обозначение характерных точек границ	Координаты, м		Метод определения координат и средняя квадратическая погрешность положения характерной точки (Mt), м	Описание закрепления точки
	X	Y		
1	2	3	4	5
33	176391.59	189924.27	Аналитический метод, 0.10	Закрепление отсутствует
34	176416.51	190045.58	Аналитический метод, 0.10	Закрепление отсутствует
35	176393.23	190166.75	Аналитический метод, 0.10	Закрепление отсутствует
36	176325.15	190270.15	Аналитический метод, 0.10	Закрепление отсутствует
37	176222.94	190339.47	Аналитический метод, 0.10	Закрепление отсутствует
38	176101.70	190364.47	Аналитический метод, 0.10	Закрепление отсутствует
39	175980.25	190341.19	Аналитический метод, 0.10	Закрепление отсутствует
40	175876.92	190273.18	Аналитический метод, 0.10	Закрепление отсутствует
41	175807.45	190170.69	Аналитический метод, 0.10	Закрепление отсутствует
42	175782.53	190049.38	Аналитический метод, 0.10	Закрепление отсутствует
43	175805.81	189928.21	Аналитический метод, 0.10	Закрепление отсутствует
44	175873.89	189824.81	Аналитический метод, 0.10	Закрепление отсутствует
45	175976.10	189755.49	Аналитический метод, 0.10	Закрепление отсутствует
46	176097.34	189730.49	Аналитический метод, 0.10	Закрепление отсутствует
47	176218.79	189753.77	Аналитический метод, 0.10	Закрепление отсутствует
48	176322.12	189821.78	Аналитический метод, 0.10	Закрепление отсутствует
33	176391.59	189924.27	Аналитический метод, 0.10	Закрепление отсутствует

3. Сведения о характерных точках части (частей) границы объекта землеустройства

-	-	-	-	-
---	---	---	---	---



**КАРТА (ПЛАН)****Третий пояс зоны санитарной охраны водозаборной скважины  
№ 62-Т (ГВК-17203733)**

(наименование объекта землеустройства)

**Сведения о местоположении границ объекта землеустройства**

4. Сведения о частях границ объекта землеустройства, совпадающих с местоположением внешних границ природных объектов и (или) объектов искусственного происхождения

Обозначение части границ		Описание прохождения части границ
от точки	до точки	
1	2	3
33	34	123.84 м в границах Собинского района, МО Копнинское (сельское поселение), кадастрового квартала 33:12:011301, кадастрового квартала 33:12:011317, кадастрового квартала 33:12:011310
34	35	123.39 м в границах Собинского района, МО Копнинское (сельское поселение), кадастрового квартала 33:12:011301
35	36	123.80 м в границах Собинского района, МО Копнинское (сельское поселение), кадастрового квартала 33:12:011301
36	37	123.50 м в границах Собинского района, МО Копнинское (сельское поселение), кадастрового квартала 33:12:011301, кадастрового квартала 33:12:011310
37	38	123.79 м в границах Собинского района, МО Копнинское (сельское поселение), кадастрового квартала 33:12:011301
38	39	123.66 м в границах Собинского района, МО Копнинское (сельское поселение), кадастрового квартала 33:12:011301
39	40	123.70 м в границах Собинского района, МО Копнинское (сельское поселение), кадастрового квартала 33:12:011301
40	41	123.82 м в границах Собинского района, МО Копнинское (сельское поселение), кадастрового квартала 33:12:011301
41	42	123.84 м в границах Собинского района, МО Копнинское (сельское поселение), кадастрового квартала 33:12:011301
42	43	123.39 м в границах Собинского района, МО Копнинское (сельское поселение), кадастрового квартала 33:12:011301
43	44	123.80 м в границах Собинского района, МО Копнинское (сельское поселение), кадастрового квартала 33:12:011301
44	45	123.50 м в границах Собинского района, МО Копнинское (сельское поселение), кадастрового квартала 33:12:011301
45	46	123.79 м в границах Собинского района, МО Копнинское (сельское поселение), кадастрового квартала 33:12:011301, кадастрового квартала 33:12:011317
46	47	123.66 м в границах Собинского района, МО Копнинское (сельское поселение), кадастрового квартала 33:12:011301
47	48	123.70 м в границах Собинского района, МО Копнинское (сельское поселение), кадастрового квартала 33:12:011301
48	33	123.82 м в границах Собинского района, МО Копнинское (сельское поселение), кадастрового квартала 33:12:011301

## КАРТА (ПЛАН)

Третий пояс зоны санитарной охраны водозаборной скважины  
№ 62-Т (ГВК-17203733)

(наименование объекта землеустройства)

Сведения о местоположении измененных (уточненных) границ объекта  
землеустройства

1. Система координат -

2. Сведения о характерных точках границ объекта землеустройства

Обозначение характерных точек границ	Существующие координаты, м		Измененные (уточненные) координаты, м		Метод определения координат и средняя квадратическая погрешность положения характерной точки (M <sub>t</sub> ), м	Описание закрепления точки
	X	Y	X	Y		
1	2	3	4	5	6	7
-	-	-	-	-	-	-

3. Сведения о характерных точках части (частей) границы объекта землеустройства

-	-	-	-	-	-	-
---	---	---	---	---	---	---

4. Сведения о частях границ объекта землеустройства, совпадающих с местоположением внешних  
границ природных объектов и (или) объектов искусственного происхождения

Обозначение части границ		Существующее описание прохождения части границ	Измененное (уточненное) описание прохождения части границ
от точки	до точки		
1	2	3	4
-	-	-	-

## КАРТА (ПЛАН)

Третий пояс зоны санитарной охраны водозаборной скважины  
№ 62-Т (ГВК-17203733)

(наименование объекта землеустройства)

## План границ объекта землеустройства

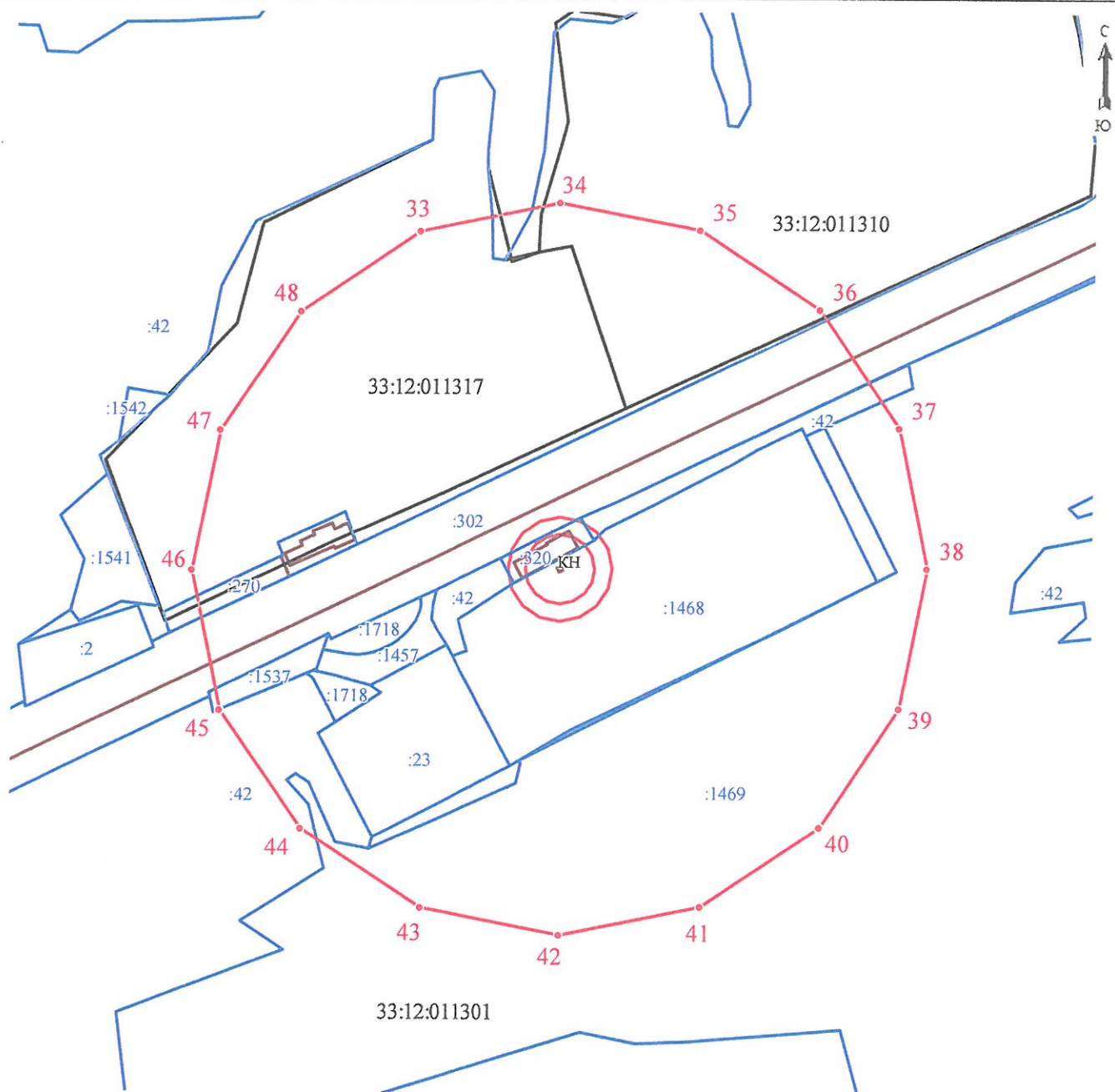

## Условные обозначения:

- - Граница охранной зоны, установленная при проведении кадастровых работ
- - Граница земельного участка, установленная в соответствии с федеральным законодательством, включенная в ЕГРН
- - Граница ОКС
- - Граница кадастрового квартала
- :523 - Кадастровый номер земельного участка, сведения о котором содержатся в ЕГРН
- 33:12:010805 - Номер кадастрового квартала
- 1 - Характерная точка границы охранной зоны, установленная при проведении кадастровых работ

Подпись \_\_\_\_\_

Дата « 15 » 09 2017 г.

## КАРТА (ПЛАН)

Первый пояс зоны санитарной охраны водозаборной скважины  
№ 63-Т (ГВК-17203731)

(наименование объекта землеустройства)

## Титульный лист

## 1. Сведения о заказчике землеустроительных работ:

О физическом лице:

Фамилия, имя, отчество (отчество указывается при наличии)

*Рожкова Римма Александровна*

О юридическом лице, органе государственной власти, органе местного самоуправления:

Полное наименование

Страна регистрации (инкорпорации) (указывается в отношении иностранного юридического лица)

Фамилия, инициалы уполномоченного представителя, его должность, реквизиты доверенности (если представитель действует по доверенности)

Подпись

*Рожкова*

" 15 " 09 2017 г.

Место для оттиска печати заказчика

**2. Сведения об исполнителе землеустроительных работ:**

Об индивидуальном предпринимателе:

Фамилия, имя, отчество (отчество указывается при наличии)

*Липин Сергей Сергеевич*Идентификационный номер налогоплательщика *370218734637*Контактный телефон и почтовый адрес *89040307207, Собинский район, поселок Асерхово, Рабочая улица, 14 дом, 9 кв.*

Номер квалификационного аттестата кадастрового инженера (если исполнителем является кадастровый инженер)

*33-14-377*

О юридическом лице:

Полное наименование \_\_\_\_\_

Основной государственный регистрационный номер \_\_\_\_\_

Контактный телефон и почтовый адрес \_\_\_\_\_

Фамилия и инициалы уполномоченного представителя юридического лица, его должность, реквизиты доверенности (если представитель действует по доверенности)

Сведения о кадастровом инженере

Подпись \_\_\_\_\_

Дата " *15* " *09* 201*7* г.

Место для оттиска печати лица, составившего карту(план) объекта землеустройства

**3. Сведения о согласовании карты(плана) объекта землеустройства:**

Полное наименование органа (организации), с которым осуществляется согласование, фамилия и инициалы уполномоченного лица, его должность \_\_\_\_\_

Реквизиты письма (дата и номер, если согласование оформлено в виде письма)

Подпись \_\_\_\_\_

Дата " \_\_\_\_ " \_\_\_\_\_ 201\_\_ г.

Место для оттиска печати органа(организации), с которым осуществляется согласование

**4. Информация о передаче карты (плана) объекта землеустройства в государственный фонд данных, полученных в результате проведения землеустройства:**

Регистрационный № \_\_\_\_\_

Дата передачи " \_\_\_\_\_ " \_\_\_\_\_ 201\_\_ г.

-  
(наименование органа (организации), осуществляющего хранение землеустроительной документации)

## КАРТА (ПЛАН)

Первый пояс зоны санитарной охраны водозаборной скважины  
№ 63-Т (ГВК-17203731)

(наименование объекта землеустройства)

## Сведения о местоположении границ объекта землеустройства

## 2. Сведения о характерных точках границ объекта землеустройства

Обозначение характерных точек границ	Координаты, м		Метод определения координат и средняя квадратическая погрешность положения характерной точки (M <sub>t</sub> ), м	Описание закрепления точки
	X	Y		
1	2	3	4	5
19	179823.40	197055.59	Аналитический метод, 0.10	Закрепление отсутствует
20	179829.87	197051.52	Аналитический метод, 0.10	Закрепление отсутствует
21	179837.15	197049.22	Аналитический метод, 0.10	Закрепление отсутствует
22	179845.36	197048.88	Аналитический метод, 0.10	Закрепление отсутствует
23	179852.81	197050.58	Аналитический метод, 0.10	Закрепление отсутствует
24	179859.59	197054.10	Аналитический метод, 0.10	Закрепление отсутствует
1	179865.63	197059.66	Аналитический метод, 0.10	Закрепление отсутствует

## 3. Сведения о характерных точках части (частей) границы объекта землеустройства

-	-	-	-	-
---	---	---	---	---

## 4. Сведения о частях границ объекта землеустройства, совпадающих с местоположением внешних границ природных объектов и (или) объектов искусственного происхождения

Обозначение части границ		Описание прохождения части границ
от точки	до точки	
1	2	3
1	2	7.64 м в границах Собинского района, МО Воршинское (сельское поселение), кадастрового квартала 33:12:011101
2	3	7.63 м в границах Собинского района, МО Воршинское (сельское поселение), кадастрового квартала 33:12:011101
3	4	8.22 м в границах Собинского района, МО Воршинское (сельское поселение), кадастрового квартала 33:12:011101, МО Куриловское (сельское поселение), д.Демидово, кадастрового квартала 33:12:010838
4	5	7.64 м в границах Собинского района, МО Куриловское (сельское поселение), д.Демидово, кадастрового квартала 33:12:010838
5	6	7.64 м в границах Собинского района, МО Куриловское (сельское поселение), д.Демидово, кадастрового квартала 33:12:010838
6	7	8.21 м в границах Собинского района, МО Куриловское (сельское поселение), д.Демидово, кадастрового квартала 33:12:010838
7	8	7.64 м в границах Собинского района, МО Куриловское (сельское поселение), д.Демидово, кадастрового квартала 33:12:010838

## КАРТА (ПЛАН)

Первый пояс зоны санитарной охраны водозаборной скважины  
№ 63-Т (ГВК-17203731)

(наименование объекта землеустройства)

## Сведения о местоположении границ объекта землеустройства

4. Сведения о частях границ объекта землеустройства, совпадающих с местоположением внешних границ природных объектов и (или) объектов искусственного происхождения

Обозначение части границ		Описание прохождения части границ
от точки	до точки	
1	2	3
8	9	7.63 м в границах Собинского района, МО Куриловское (сельское поселение), д.Демидово, кадастрового квартала 33:12:010838
9	10	8.22 м в границах Собинского района, МО Воршинское (сельское поселение), кадастрового квартала 33:12:011101, МО Куриловское (сельское поселение), д.Демидово, кадастрового квартала 33:12:010838
10	11	7.64 м в границах Собинского района, МО Воршинское (сельское поселение), кадастрового квартала 33:12:011101
11	12	7.64 м в границах Собинского района, МО Воршинское (сельское поселение), кадастрового квартала 33:12:011101
12	13	8.21 м в границах Собинского района, МО Воршинское (сельское поселение), кадастрового квартала 33:12:011101
13	14	7.64 м в границах Собинского района, МО Воршинское (сельское поселение), кадастрового квартала 33:12:011101
14	15	7.63 м в границах Собинского района, МО Воршинское (сельское поселение), кадастрового квартала 33:12:011101
15	16	8.22 м в границах Собинского района, МО Воршинское (сельское поселение), кадастрового квартала 33:12:011101
16	17	7.64 м в границах Собинского района, МО Воршинское (сельское поселение), кадастрового квартала 33:12:011101
17	18	7.64 м в границах Собинского района, МО Воршинское (сельское поселение), кадастрового квартала 33:12:011101
18	19	8.21 м в границах Собинского района, МО Воршинское (сельское поселение), кадастрового квартала 33:12:011101
19	20	7.64 м в границах Собинского района, МО Воршинское (сельское поселение), кадастрового квартала 33:12:011101
20	21	7.63 м в границах Собинского района, МО Воршинское (сельское поселение), кадастрового квартала 33:12:011101
21	22	8.22 м в границах Собинского района, МО Воршинское (сельское поселение), кадастрового квартала 33:12:011101
22	23	7.64 м в границах Собинского района, МО Воршинское (сельское поселение), кадастрового квартала 33:12:011101
23	24	7.64 м в границах Собинского района, МО Воршинское (сельское поселение), кадастрового квартала 33:12:011101
24	1	8.21 м в границах Собинского района, МО Воршинское (сельское поселение), кадастрового квартала 33:12:011101



## КАРТА (ПЛАН)

Первый пояс зоны санитарной охраны водозаборной скважины №  
63-Т (ГВК-17203731)

(наименование объекта землеустройства)

Сведения о местоположении измененных (уточненных) границ объекта  
землеустройства

1. Система координат -

2. Сведения о характерных точках границ объекта землеустройства

Обозначение характерных точек границ	Существующие координаты, м		Измененные (уточненные) координаты, м		Метод определения координат и средняя квадратическая погрешность положения характерной точки (Mt), м	Описание закрепления точки
	X	Y	X	Y		
1	2	3	4	5	6	7
-	-	-	-	-	-	-

3. Сведения о характерных точках части (частей) границы объекта землеустройства

-	-	-	-	-	-	-
---	---	---	---	---	---	---

4. Сведения о частях границ объекта землеустройства, совпадающих с местоположением внешних  
границ природных объектов и (или) объектов искусственного происхождения

Обозначение части границ		Существующее описание прохождения части границ	Измененное (уточненное) описание прохождения части границ
от точки	до точки		
1	2	3	4
-	-	-	-

КАРТА (ПЛАН)

Первый пояс зоны санитарной охраны водозаборной скважины № 63-Т (ГВК-17203731)

(наименование объекта землеустройства)

План границ объекта землеустройства

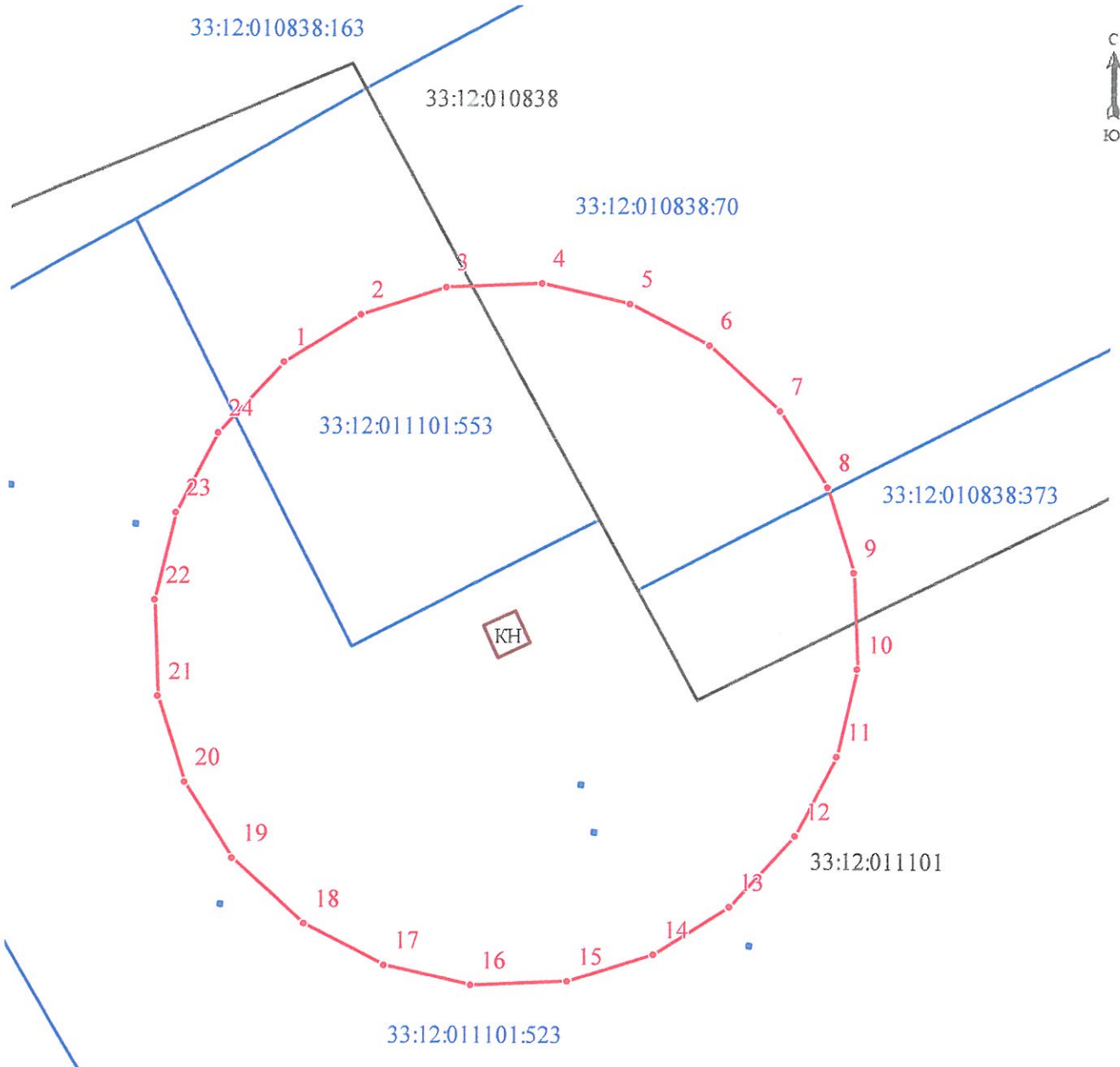

Масштаб 1:500

Условные обозначения:

- - Граница охранной зоны, установленная при проведении кадастровых работ
- - Граница земельного участка, установленная в соответствии с федеральным законодательством, включенная в ЕГРН
- - Граница ОКС
- - Граница кадастрового квартала

33:12:011101:523  
33:12:010805

• 1

Кадастровый номер земельного участка, сведения о котором содержатся в ЕГРН  
 Номер кадастрового квартала  
 Характерная точка границы охранной зоны, установленная при проведении кадастровых работ



Подпись \_\_\_\_\_

Дата « 15 » 09 2017 г.

**КАРТА (ПЛАН)**

**Второй пояс зоны санитарной охраны водозаборной скважины  
№ 63-Т (ГВК-17203731)**

(наименование объекта землеустройства)

**Титульный лист**

**1. Сведения о заказчике землеустроительных работ:**

О физическом лице:

Фамилия, имя, отчество (отчество указывается при наличии)

*Рожкова Римма Александровна*

О юридическом лице, органе государственной власти, органе местного самоуправления:

Полное наименование

Страна регистрации (инкорпорации) (указывается в отношении иностранного юридического лица)

Фамилия и инициалы уполномоченного представителя, его должность, реквизиты доверенности (если представитель действует по доверенности)

Подпись

*Рожкова*

" 15 " 09 2017 г.

Место для оттиска печати заказчика



**2. Сведения об исполнителе землеустроительных работ:**

Об индивидуальном предпринимателе:

Фамилия, имя, отчество (отчество указывается при наличии)

*Липин Сергей Сергеевич*Идентификационный номер налогоплательщика *370218734637*Контактный телефон и почтовый адрес *89040307207, Собинский район, поселок Асерхово, Рабочая улица, 14 дом, 9 кв.*

Номер квалификационного аттестата кадастрового инженера (если исполнителем является кадастровый инженер)

*33-14-377*

О юридическом лице:

Полное наименование \_\_\_\_\_

Основной государственный регистрационный номер \_\_\_\_\_

Контактный телефон и почтовый адрес \_\_\_\_\_

Фамилия и инициалы уполномоченного представителя юридического лица, его должность, реквизиты доверенности (если представитель действует по доверенности)

Сведения о кадастровом инженере

Подпись \_\_\_\_\_

Дата "*15*" "*09*" 201*7* г.*Место для оттиска печати лица, составившего карту(план) объекта землеустройства***3. Сведения о согласовании карты(плана) объекта землеустройства:**

Полное наименование органа (организации), с которым осуществляется согласование, фамилия и инициалы уполномоченного лица, его должность \_\_\_\_\_

Реквизиты письма (дата и номер, если согласование оформлено в виде письма)

Подпись \_\_\_\_\_

Дата "\_\_\_\_" \_\_\_\_\_ 201\_\_ г.

*Место для оттиска печати органа(организации), с которым осуществляется согласование*

**4. Информация о передаче карты (плана) объекта землеустройства в государственный фонд данных, полученных в результате проведения землеустройства:**

Регистрационный № \_\_\_\_\_

Дата передачи " \_\_\_\_\_ " \_\_\_\_\_ 201\_\_ г.

(наименование органа (организации), осуществляющего хранение землеустроительной документации)

**КАРТА (ПЛАН)****Второй пояс зоны санитарной охраны водозаборной скважины  
№ 63-Т (ГВК-17203731)**

(наименование объекта землеустройства)

<b>№ п/п</b>	<b>Содержание</b>	<b>Номера листов</b>
<b>1</b>	<b>2</b>	<b>3</b>
1	Основания для проведения землеустроительных работ и исходные данные	5
2	Сведения об объекте землеустройства	6
3	Сведения о местоположении границ объекта землеустройства	7
4	Сведения о местоположении измененных (уточненных) границ объекта землеустройства	10
5	План границ объекта землеустройства	11

## КАРТА (ПЛАН)

Второй пояс зоны санитарной охраны водозаборной скважины  
№ 63-Т (ГВК-17203731)

(наименование объекта землеустройства)

## Основания для проведения землеустроительных работ и исходные данные

## Перечень документов

№ п/п	Наименование и реквизиты документа	Сведения об органе (организации), подготовившем или принявшем документ
1	2	3
1	Кадастровый план территории № 33/202/17-19511 от "26" января 2017 г.	Филиал ФГБУ "ФКП ФС государственной регистрации, кадастра и картографии" по Владимирской области
2	Кадастровый план территории № 33/202/17-132416 от "31" марта 2017 г.	Филиал ФГБУ "ФКП ФС государственной регистрации, кадастра и картографии" по Владимирской области
3	Постановление "О Порядке утверждения проектов округов и зон санитарной охраны водных объектов, используемых для питьевого, хозяйственно-бытового водоснабжения и в лечебных целях, и установления границ и режима зон санитарной охраны источников питьевого и хозяйственно-бытового водоснабжения и о внесении изменений в постановление Губернатора от 01.02.2006 № 63" № 698 от "09" июля 2014 г.	Администрация Владимирской области
4	Постановление № __ от "___" _____ 2017 г.	Департамент природопользования и охраны окружающей среды администрации Владимирской области
5	Проект, 2016 г.	Общество с ограниченной ответственностью "ГеоЭкоПроект"

## КАРТА (ПЛАН)

**Второй пояс зоны санитарной охраны водозаборной скважины  
№ 63-Т (ГВК-17203731)**

(наименование объекта землеустройства)

**Сведения об объекте землеустройства**

№ п/п	Характеристики объекта землеустройства	Описание характеристик
1	2	3
1.	Местоположение объекта землеустройства	Российская Федерация, обл Владимирская, р-н Собинский, с/п Воршинское
2.	Площадь объекта землеустройства +/- величина погрешности определения площади (Р +/- Дельта Р)	1643 +/- 14 м <sup>2</sup>
3.	Иные характеристики объекта землеустройства	Содержание ограничений: Запрещается размещение объектов обуславливающих опасность микробного загрязнения подземных вод. Упорядочить складирование и транспортировку сыпучих и жидких материалов. Не допускается размещение складов горюче-смазочных материалов, кладбищ, скотомогильников, полей фильтрации, силосных траншей и других объектов. Не применять использование удобрений и ядохимикатов, не допускается вырубка леса.



## КАРТА (ПЛАН)

Второй пояс зоны санитарной охраны водозаборной скважины  
№ 63-Т (ГВК-17203731)

(наименование объекта землеустройства)

## Сведения о местоположении границ объекта землеустройства

1. Система координат МСК-33

2. Сведения о характерных точках границ объекта землеустройства

Обозначение характерных точек границ	Координаты, м		Метод определения координат и средняя квадратическая погрешность положения характерной точки (Mt), м	Описание закрепления точки
	X	Y		
1	2	3	4	5
25	179860.23	197064.11	Аналитический метод, 0.10	Закрепление отсутствует
26	179863.35	197069.07	Аналитический метод, 0.10	Закрепление отсутствует
27	179865.11	197074.65	Аналитический метод, 0.10	Закрепление отсутствует
28	179865.37	197080.95	Аналитический метод, 0.10	Закрепление отсутствует
29	179864.07	197086.66	Аналитический метод, 0.10	Закрепление отсутствует
30	179861.37	197091.86	Аналитический метод, 0.10	Закрепление отсутствует
31	179857.11	197096.49	Аналитический метод, 0.10	Закрепление отсутствует
32	179852.15	197099.61	Аналитический метод, 0.10	Закрепление отсутствует
33	179846.57	197101.37	Аналитический метод, 0.10	Закрепление отсутствует
34	179840.27	197101.63	Аналитический метод, 0.10	Закрепление отсутствует
35	179834.56	197100.33	Аналитический метод, 0.10	Закрепление отсутствует
36	179829.36	197097.63	Аналитический метод, 0.10	Закрепление отсутствует
37	179824.73	197093.37	Аналитический метод, 0.10	Закрепление отсутствует
38	179821.61	197088.41	Аналитический метод, 0.10	Закрепление отсутствует
39	179819.85	197082.83	Аналитический метод, 0.10	Закрепление отсутствует
40	179819.59	197076.53	Аналитический метод, 0.10	Закрепление отсутствует
41	179820.89	197070.82	Аналитический метод, 0.10	Закрепление отсутствует
42	179823.59	197065.62	Аналитический метод, 0.10	Закрепление отсутствует

## КАРТА (ПЛАН)

Второй пояс зоны санитарной охраны водозаборной скважины  
№ 63-Т (ГВК-17203731)

(наименование объекта землеустройства)

## Сведения о местоположении границ объекта землеустройства

## 2. Сведения о характерных точках границ объекта землеустройства

Обозначение характерных точек границ	Координаты, м		Метод определения координат и средняя квадратическая погрешность положения характерной точки (M <sub>t</sub> ), м	Описание закрепления точки
	X	Y		
1	2	3	4	5
43	179827.85	197060.99	Аналитический метод, 0.10	Закрепление отсутствует
44	179832.81	197057.87	Аналитический метод, 0.10	Закрепление отсутствует
45	179838.39	197056.11	Аналитический метод, 0.10	Закрепление отсутствует
46	179844.69	197055.85	Аналитический метод, 0.10	Закрепление отсутствует
47	179850.40	197057.15	Аналитический метод, 0.10	Закрепление отсутствует
48	179855.60	197059.85	Аналитический метод, 0.10	Закрепление отсутствует
25	179860.23	197064.11	Аналитический метод, 0.10	Закрепление отсутствует

## 3. Сведения о характерных точках части (частей) границы объекта землеустройства

-	-	-	-	-
---	---	---	---	---

## 4. Сведения о частях границ объекта землеустройства, совпадающих с местоположением внешних границ природных объектов и (или) объектов искусственного происхождения

Обозначение части границ		Описание прохождения части границ
от точки	до точки	
1	2	3
25	26	5.86 м в границах Собинского района, МО Воршинское (сельское поселение), кадастрового квартала 33:12:011101
26	27	5.85 м в границах Собинского района, МО Воршинское (сельское поселение), кадастрового квартала 33:12:011101
27	28	6.31 м в границах Собинского района, МО Воршинское (сельское поселение), кадастрового квартала 33:12:011101, МО Куриловское (сельское поселение), д.Демидово, кадастрового квартала 33:12:010838
28	29	5.86 м в границах Собинского района, МО Куриловское (сельское поселение), д.Демидово, кадастрового квартала 33:12:010838
29	30	5.86 м в границах Собинского района, МО Куриловское (сельское поселение), д.Демидово, кадастрового квартала 33:12:010838
30	31	6.29 м в границах Собинского района, МО Куриловское (сельское поселение), д.Демидово, кадастрового квартала 33:12:010838
31	32	5.86 м в границах Собинского района, МО Куриловское (сельское поселение), д.Демидово, кадастрового квартала 33:12:010838

## КАРТА (ПЛАН)

Второй пояс зоны санитарной охраны водозаборной скважины  
№ 63-Т (ГВК-17203731)

(наименование объекта землеустройства)

## Сведения о местоположении границ объекта землеустройства

4. Сведения о частях границ объекта землеустройства, совпадающих с местоположением внешних границ природных объектов и (или) объектов искусственного происхождения

Обозначение части границ		Описание прохождения части границ
от точки	до точки	
1	2	3
32	33	5.85 м в границах Собинского района, МО Воршинское (сельское поселение), кадастрового квартала 33:12:011101, МО Куриловское (сельское поселение), д.Демидово, кадастрового квартала 33:12:010838
33	34	6.31 м в границах Собинского района, МО Воршинское (сельское поселение), кадастрового квартала 33:12:011101
34	35	5.86 м в границах Собинского района, МО Воршинское (сельское поселение), кадастрового квартала 33:12:011101
35	36	5.86 м в границах Собинского района, МО Воршинское (сельское поселение), кадастрового квартала 33:12:011101
36	37	6.29 м в границах Собинского района, МО Воршинское (сельское поселение), кадастрового квартала 33:12:011101
37	38	5.86 м в границах Собинского района, МО Воршинское (сельское поселение), кадастрового квартала 33:12:011101
38	39	5.85 м в границах Собинского района, МО Воршинское (сельское поселение), кадастрового квартала 33:12:011101
39	40	6.31 м в границах Собинского района, МО Воршинское (сельское поселение), кадастрового квартала 33:12:011101
40	41	5.86 м в границах Собинского района, МО Воршинское (сельское поселение), кадастрового квартала 33:12:011101
41	42	5.86 м в границах Собинского района, МО Воршинское (сельское поселение), кадастрового квартала 33:12:011101
42	43	6.29 м в границах Собинского района, МО Воршинское (сельское поселение), кадастрового квартала 33:12:011101
43	44	5.86 м в границах Собинского района, МО Воршинское (сельское поселение), кадастрового квартала 33:12:011101
44	45	5.85 м в границах Собинского района, МО Воршинское (сельское поселение), кадастрового квартала 33:12:011101
45	46	6.31 м в границах Собинского района, МО Воршинское (сельское поселение), кадастрового квартала 33:12:011101
46	47	5.86 м в границах Собинского района, МО Воршинское (сельское поселение), кадастрового квартала 33:12:011101
47	48	5.86 м в границах Собинского района, МО Воршинское (сельское поселение), кадастрового квартала 33:12:011101
48	25	6.29 м в границах Собинского района, МО Воршинское (сельское поселение), кадастрового квартала 33:12:011101

## КАРТА (ПЛАН)

**Второй пояс зоны санитарной охраны водозаборной скважины  
№ 63-Т (ГВК-17203731)**

(наименование объекта землеустройства)

**Сведения о местоположении измененных (уточненных) границ объекта  
землеустройства**

1. Система координат -

2. Сведения о характерных точках границ объекта землеустройства

Обозначение характерных точек границ	Существующие координаты, м		Измененные (уточненные) координаты, м		Метод определения координат и средняя квадратическая погрешность положения характерной точки (Mf), м	Описание закрепления точки
	X	Y	X	Y		
1	2	3	4	5	6	7
-	-	-	-	-	-	-

3. Сведения о характерных точках части (частей) границы объекта землеустройства

-	-	-	-	-	-	-
---	---	---	---	---	---	---

4. Сведения о частях границ объекта землеустройства, совпадающих с местоположением внешних границ природных объектов и (или) объектов искусственного происхождения

Обозначение части границ		Существующее описание прохождения части границ	Измененное (уточненное) описание прохождения части границ
от точки	до точки		
1	2	3	4
-	-	-	-

## КАРТА (ПЛАН)

Второй пояс зоны санитарной охраны водозаборной скважины  
№ 63-Т (ГВК-17203731)

(наименование объекта землеустройства)

## План границ объекта землеустройства

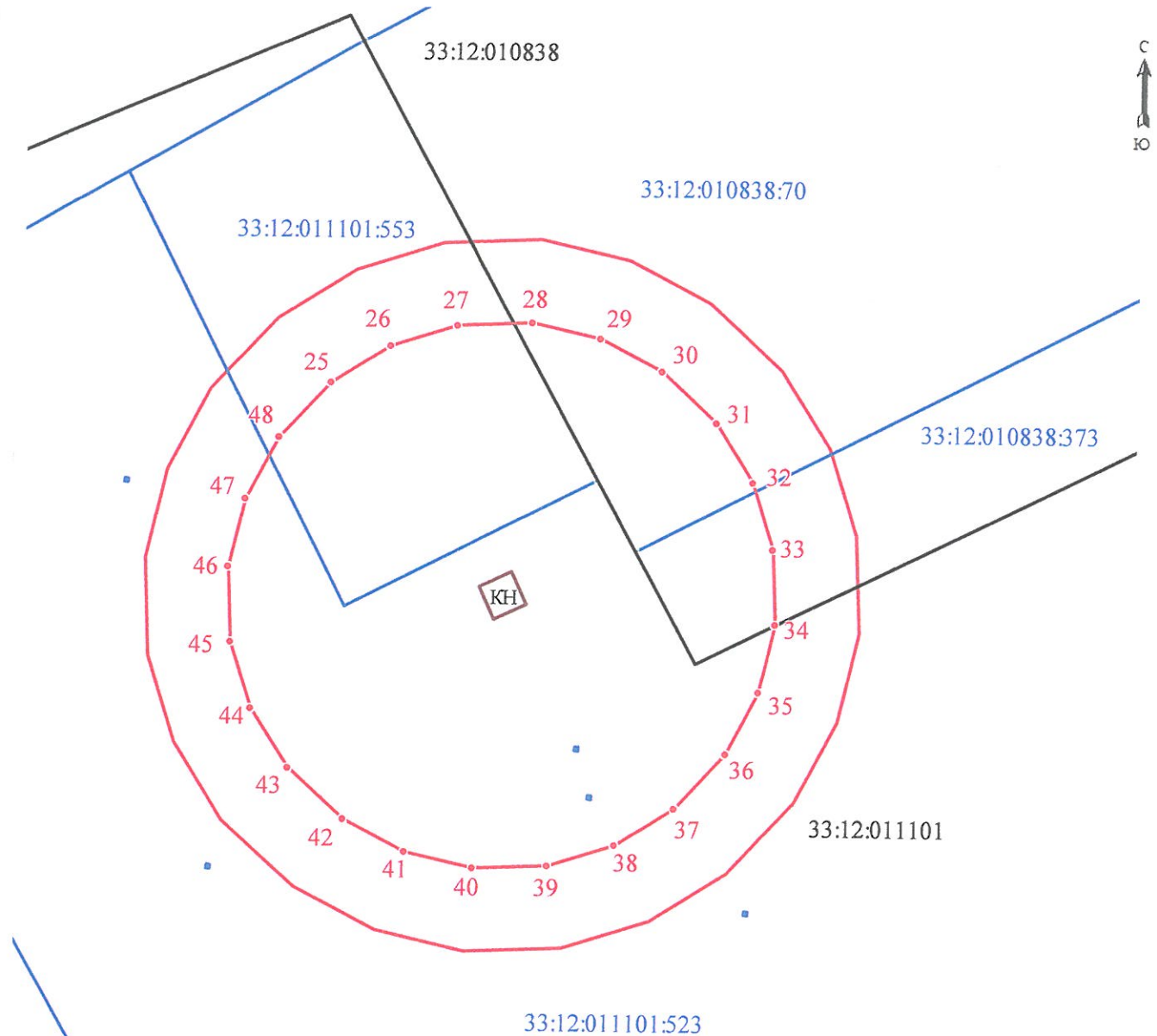

Масштаб 1:500

## Условные обозначения:

- - Граница охранной зоны, установленная при проведении кадастровых работ
- - Граница земельного участка, установленная в соответствии с федеральным законодательством, включенная в ЕГРН
- - Граница ОКС
- - Граница кадастрового квартала
- 33:12:011101:523 - Кадастровый номер земельного участка, сведения о котором содержатся в ЕГРН
- 33:12:010805 - Номер кадастрового квартала
- 1 - Характерная точка границы охранной зоны, установленная при проведении кадастровых работ

Подпись \_\_\_\_\_

Дата « 15 » 09 2017 г.

Место для оттиска печати лица, составившего карту (план) объекта землеустройства

## КАРТА (ПЛАН)

Третий пояс зоны санитарной охраны водозаборной скважины  
№ 63-Т (ГВК-17203731)

(наименование объекта землеустройства)

## Титульный лист

## 1. Сведения о заказчике землеустроительных работ:

О физическом лице:

Фамилия, имя, отчество (отчество указывается при наличии)

*Рожкова Римма Александровна*

О юридическом лице, органе государственной власти, органе местного самоуправления:

Полное наименование

Страна регистрации (инкорпорации) (указывается в отношении иностранного юридического лица)

Фамилия и инициалы уполномоченного представителя, его должность, реквизиты доверенности (если представитель действует по доверенности)

Подпись

*Рожкова*

"15" 09 2017 г.

Место для оттиска печати заказчика

**2. Сведения об исполнителе землеустроительных работ:**

Об индивидуальном предпринимателе:

Фамилия, имя, отчество (отчество указывается при наличии)

*Лунин Сергей Сергеевич*Идентификационный номер налогоплательщика *370218734637*Контактный телефон и почтовый адрес *89040307207 Собинский район, поселок Асерхово, Рабочая улица, 14 дом, 9 кв.*

Номер квалификационного аттестата кадастрового инженера (если исполнителем является кадастровый инженер)

*33-14-377*

О юридическом лице:

Полное наименование \_\_\_\_\_

Основной государственный регистрационный номер \_\_\_\_\_

Контактный телефон и почтовый адрес \_\_\_\_\_

Фамилия и инициалы уполномоченного представителя юридического лица, его должность, реквизиты доверенности (если представитель действует по доверенности)

Сведения о кадастровом инженере \_\_\_\_\_

Подпись \_\_\_\_\_

Дата "*15*" "*09*" 201*7* г.*Место для оттиска печати лица, составившего карту(план) объекта землеустройства***3. Сведения о согласовании карты(плана) объекта землеустройства:**

Полное наименование органа (организации), с которым осуществляется согласование, фамилия и инициалы уполномоченного лица, его должность -, -, -, -

Реквизиты письма (дата и номер, если согласование оформлено в виде письма)

Подпись \_\_\_\_\_

Дата "\_\_\_\_" \_\_\_\_\_ 201\_\_ г.

*Место для оттиска печати органа(организации), с которым осуществляется согласование*

**4. Информация о передаче карты (плана) объекта землеустройства в государственный фонд данных, полученных в результате проведения землеустройства:**

Регистрационный № \_\_\_\_\_

Дата передачи " \_\_\_\_ " \_\_\_\_\_ 201\_\_ г.

(наименование органа (организации), осуществляющего хранение землеустроительной документации)



**КАРТА (ПЛАН)****Третий пояс зоны санитарной охраны водозаборной скважины  
№ 63-Т (ГВК-17203731)**

(наименование объекта землеустройства)

<b>№ п/п</b>	<b>Содержание</b>	<b>Номера листов</b>
<b>1</b>	<b>2</b>	<b>3</b>
1	Основания для проведения землеустроительных работ и исходные данные	5
2	Сведения об объекте землеустройства	6
3	Сведения о местоположении границ объекта землеустройства	7
4	Сведения о местоположении измененных (уточненных) границ объекта землеустройства	10
5	План границ объекта землеустройства	11

## КАРТА (ПЛАН)

Третий пояс зоны санитарной охраны водозаборной скважины  
№ 63-Т (ГВК-17203731)

(наименование объекта землеустройства)

## Основания для проведения землеустроительных работ и исходные данные

## Перечень документов

№ п/п	Наименование и реквизиты документа	Сведения об органе (организации), подготовившем или принявшем документ
1	2	3
1	Кадастровый план территории № 33/202/17-19511 от "26" января 2017 г.	Филиал ФГБУ "ФКП ФС государственной регистрации, кадастра и картографии" по Владимирской области
2	Кадастровый план территории № 33/202/17-132416 от "31" марта 2017 г.	Филиал ФГБУ "ФКП ФС государственной регистрации, кадастра и картографии" по Владимирской области
3	Кадастровый план территории № 33/202/16-67189 от "26" февраля 2016 г.	Филиал ФГБУ "ФКП ФС государственной регистрации, кадастра и картографии" по Владимирской области
4	Постановление "О Порядке утверждения проектов округов и зон санитарной охраны водных объектов, используемых для питьевого, хозяйственно-бытового водоснабжения и в лечебных целях, и установления границ и режима зон санитарной охраны источников питьевого и хозяйственно-бытового водоснабжения и о внесении изменений в постановление Губернатора от 01.02.2006 № 63" № 698 от "09" июля 2014 г.	Администрация Владимирской области
5	Постановление № __ от " __ " _____ 201__ .	Департамент природопользования и охраны окружающей среды администрации Владимирской области
6	Проект, 2016 г.	Общество с ограниченной ответственностью "ГеоЭкоПроект"

## КАРТА (ПЛАН)

Третий пояс зоны санитарной охраны водозаборной скважины  
№ 63-Т (ГВК-17203731)

(наименование объекта землеустройства)

## Сведения об объекте землеустройства

№ п/п	Характеристики объекта землеустройства	Описание характеристик
1	2	3
1.	Местоположение объекта землеустройства	Российская Федерация, обл Владимирская, р-н Собинский, с/п Воршинское
2.	Площадь объекта землеустройства +/- величина погрешности определения площади (Р +/- Дельта Р)	80505 +/- 99 м <sup>2</sup>
3.	Иные характеристики объекта землеустройства	Содержание ограничений: Канализационный сети эксплуатировать с установленными правилами и регламентом, своевременно проводить их очистку и текущий ремонт. Бурение новых скважин и строительство, связанное с нарушением почвенного покрова производить при согласовании с органами санитарного надзора, органами и учреждениями государственного экологического и геологического контроля. Запрещается размещение объектов обуславливающих опасность микробного загрязнения подземных вод. Упорядочить складирование и транспортировку сыпучих и жидких материалов. Запрещается производить разработку недр.

## КАРТА (ПЛАН)

Третий пояс зоны санитарной охраны водозаборной скважины  
№ 63-Т (ГВК-17203731)

(наименование объекта землеустройства)

## Сведения о местоположении границ объекта землеустройства

## 2. Сведения о характерных точках границ объекта землеустройства

Обозначение характерных точек границ	Координаты, м		Метод определения координат и средняя квадратическая погрешность положения характерной точки (Mt), м	Описание закрепления точки
	X	Y		
1	2	3	4	5
67	179774.80	196932.65	Аналитический метод, 0.10	Закрепление отсутствует
68	179813.87	196920.30	Аналитический метод, 0.10	Закрепление отсутствует
69	179857.94	196918.48	Аналитический метод, 0.10	Закрепление отсутствует
70	179897.93	196927.59	Аналитический метод, 0.10	Закрепление отсутствует
71	179934.31	196946.50	Аналитический метод, 0.10	Закрепление отсутствует
72	179966.72	196976.34	Аналитический метод, 0.10	Закрепление отсутствует
49	179988.57	197011.06	Аналитический метод, 0.10	Закрепление отсутствует

## 3. Сведения о характерных точках части (частей) границы объекта землеустройства

-	-	-	-	-
---	---	---	---	---

## 4. Сведения о частях границ объекта землеустройства, совпадающих с местоположением внешних границ природных объектов и (или) объектов искусственного происхождения

Обозначение части границ		Описание прохождения части границ
от точки	до точки	
1	2	3
49	50	40.98 м в границах Собинского района, МО Куриловское (сельское поселение), д. Демидово, кадастрового квартала 33:12:010838
50	51	44.11 м в границах Собинского района, МО Куриловское (сельское поселение), д. Демидово, кадастрового квартала 33:12:010838
51	52	41.01 м в границах Собинского района, МО Куриловское (сельское поселение), д. Демидово, кадастрового квартала 33:12:010838
52	53	41.00 м в границах Собинского района, МО Куриловское (сельское поселение), д. Демидово, кадастрового квартала 33:12:010838
53	54	44.05 м в границах Собинского района, МО Куриловское (сельское поселение), д. Демидово, кадастрового квартала 33:12:010838
54	55	41.02 м в границах Собинского района, МО Куриловское (сельское поселение), д. Демидово, кадастрового квартала 33:12:010838
55	56	40.98 м в границах Собинского района, МО Куриловское (сельское поселение), д. Демидово, кадастрового квартала 33:12:010838, МО Воршинское (сельское поселение), кадастрового квартала 33:12:011101

## КАРТА (ПЛАН)

Третий пояс зоны санитарной охраны водозаборной скважины  
№ 63-Т (ГВК-17203731)

(наименование объекта землеустройства)

## Сведения о местоположении границ объекта землеустройства

4. Сведения о частях границ объекта землеустройства, совпадающих с местоположением внешних границ природных объектов и (или) объектов искусственного происхождения

Обозначение части границ		Описание прохождения части границ
от точки	до точки	
1	2	3
56	57	44.11 м в границах Собинского района, МО Воршинское (сельское поселение), кадастрового квартала 33:12:011101
57	58	41.01 м в границах Собинского района, МО Воршинское (сельское поселение), кадастрового квартала 33:12:011101
58	59	41.00 м в границах Собинского района, МО Воршинское (сельское поселение), кадастрового квартала 33:12:011101
59	60	44.05 м в границах Собинского района, МО Воршинское (сельское поселение), кадастрового квартала 33:12:011101
60	61	41.02 м в границах Собинского района, МО Воршинское (сельское поселение), кадастрового квартала 33:12:011101
61	62	40.98 м в границах Собинского района, МО Воршинское (сельское поселение), кадастрового квартала 33:12:011101
62	63	44.11 м в границах Собинского района, МО Воршинское (сельское поселение), кадастрового квартала 33:12:011101, МО г.Лакинск (городское поселение), г. Лакинск, кадастрового квартала 33:24:010233
63	64	41.01 м в границах Собинского района, МО г.Лакинск (городское поселение), г. Лакинск, кадастрового квартала 33:24:010233
64	65	41.00 м в границах Собинского района, МО г.Лакинск (городское поселение), г. Лакинск, кадастрового квартала 33:24:010233
65	66	44.05 м в границах Собинского района, МО г.Лакинск (городское поселение), г. Лакинск, кадастрового квартала 33:24:010233
66	67	41.02 м в границах Собинского района, МО г.Лакинск (городское поселение), г. Лакинск, кадастрового квартала 33:24:010233
67	68	40.98 м в границах Собинского района, МО г.Лакинск (городское поселение), г. Лакинск, кадастрового квартала 33:24:010233
68	69	44.11 м в границах Собинского района, МО г.Лакинск (городское поселение), г. Лакинск, кадастрового квартала 33:24:010233, МО Воршинское (сельское поселение), кадастрового квартала 33:12:011101, МО Куриловское (сельское поселение), д.Демидово, кадастрового квартала 33:12:010838
69	70	41.01 м в границах Собинского района, МО Куриловское (сельское поселение), д.Демидово, кадастрового квартала 33:12:010838
70	71	41.00 м в границах Собинского района, МО Куриловское (сельское поселение), д.Демидово, кадастрового квартала 33:12:010838
71	72	44.05 м в границах Собинского района, МО Куриловское (сельское поселение), д.Демидово, кадастрового квартала 33:12:010838
72	49	41.02 м в границах Собинского района, МО Куриловское (сельское поселение), д.Демидово, кадастрового квартала 33:12:010838

## КАРТА (ПЛАН)

Третий пояс зоны санитарной охраны водозаборной скважины  
№ 63-Т (ГВК-17203731)

(наименование объекта землеустройства)

Сведения о местоположении измененных (уточненных) границ объекта  
землеустройства

1. Система координат -

2. Сведения о характерных точках границ объекта землеустройства

Обозначение характерных точек границ	Существующие координаты, м		Измененные (уточненные) координаты, м		Метод определения координат и средняя квадратическая погрешность положения характерной точки (Mt), м	Описание закрепления точки
	X	Y	X	Y		
1	2	3	4	5	6	7
-	-	-	-	-	-	-

3. Сведения о характерных точках части (частей) границы объекта землеустройства

-	-	-	-	-	-	-
---	---	---	---	---	---	---

4. Сведения о частях границ объекта землеустройства, совпадающих с местоположением внешних  
границ природных объектов и (или) объектов искусственного происхождения

Обозначение части границ		Существующее описание прохождения части границ	Измененное (уточненное) описание прохождения части границ
от точки	до точки		
1	2	3	4
-	-	-	-

## КАРТА (ПЛАН)

Третий пояс зоны санитарной охраны водозаборной скважины  
№ 63-Т (ГВК-17203731)

(наименование объекта землеустройства)

## План границ объекта землеустройства



## Условные обозначения:

- - Граница охранной зоны, установленная при проведении кадастровых работ
- - Граница земельного участка, установленная в соответствии с федеральным законодательством, включенная в ЕГРН
- - Граница ОКС
- - Граница кадастрового квартала
- :523 - Кадастровый номер земельного участка, сведения о котором содержатся в ЕГРН
- 33:12:010805 - Номер кадастрового квартала
- 1 - Характерная точка границы охранной зоны, установленная при проведении кадастровых работ

Подпись \_\_\_\_\_

Дата « 15 » 09 2017 г.

Место для оттиска печати лица, составившего карту (план) объекта землеустройства

## Режим зон санитарной охраны

трех водозаборных скважин № 61-Т (ГВК-17203732), 62-Т (ГВК-17203733),  
63-Т (ГВК-17203731) ИП Рожкова Римма Александровна

### **1. На территории первого пояса зон санитарной охраны (далее ЗСО) запрещается:**

- 1.1 размещение жилых и хозяйственно-бытовых зданий, проживание людей;
- 1.2 все виды строительства, не имеющие непосредственного отношения к эксплуатации, реконструкции и расширению водозаборных сооружений;
- 1.3 прокладка трубопроводов различного назначения;
- 1.4 применение ядохимикатов и удобрений.

### **2. На территории второго, третьего пояса ЗСО запрещается:**

- 2.1 закачка отработанных вод в подземные горизонты, подземного складирования твердых отходов и разработки недр земли;
- 2.2 размещение складов горюче-смазочных материалов, накопителей промстоков, шламохранилищ, ядохимикатов и минеральных удобрений и других объектов, обуславливающих опасность химического загрязнения подземных вод;
- 2.3 размещение и эксплуатация кладбищ, скотомогильников, полей ассенизации и компостирования, полей фильтрации, канализационных, очистных сооружений, навозохранилищ, силосных траншей, животноводческих и птицеводческих предприятий и других объектов, обуславливающих опасность микробного загрязнения подземных вод, применение удобрений и ядохимикатов.

### **3. На территории первого пояса ЗСО необходимо предусмотреть следующие мероприятия:**

- 3.1 должно быть спланировано для отвода поверхностного стока за ее пределы, озеленена, ограждена и обеспечена охраной. Дорожки к сооружениям должны иметь твердое покрытие;
- 3.2 водопроводные сооружения, должны быть оборудованы с учетом предотвращения возможности загрязнения питьевой воды через оголовки и устья скважин, люки и переливные трубы резервуаров и устройства заливки насосов;
- 3.3 водопроводные сооружения должны быть оборудованы с учетом предотвращения возможности загрязнения питьевой воды через оголовки и устья скважин;
- 3.4 все водозаборы должны быть оборудованы манометром, отверстием для замера уровня, краном для отбора проб воды, водомерным счетчиком, иметь оголовок не менее 50 см и приустьевую цементацию.



**4. На территории второго, третьего пояса ЗСО необходимо предусмотреть следующие мероприятия:**

4.1 выявление, тампонирувание всех бездействующих, старых, дефектных или неправильно эксплуатируемых скважин, представляющих опасность в отношении возможности загрязнения водоносных горизонтов;

4.2 бурение новых скважин и новое строительство, связанное с нарушением почвенного покрова, производится при обязательном согласовании с центром государственной санитарно-эпидемиологического надзора, органами и учреждениями государственного экологического и геологического контроля;

4.3 своевременное выполнение необходимых мероприятий по защите водоносного горизонта от загрязнения по согласованию с центром государственного эпидемиологического надзора, органами и учреждениями экологического и геологического контроля;

4.4 уборные, пойменные ямы, навозохранилища, приемники мусора, расположенные ближе 20 м от ближайшего водовода, должны быть перенесены в другое место.