



Администрация Владимирской области

Департамент природопользования и охраны

окружающей среды

ПОСТАНОВЛЕНИЕ

г. Владимир

« 08 » сентября 2016 г.

№ 125/01 – 25

*Об утверждении проекта
зон санитарной охраны*

В соответствии с пунктом 5 статьи 18 Федерального закона от 30.03.1999 № 52-ФЗ «О санитарно-эпидемиологическом благополучии населения», постановлением администрации Владимирской области от 09.07.2014 № 698 «О Порядке утверждения проектов округов и зон санитарной охраны водных объектов, используемых для питьевого, хозяйственно-бытового водоснабжения и лечебных целей, и установления границ и режима зон санитарной охраны источников питьевого и хозяйственно-бытового водоснабжения и о внесении изменений в постановление Губернатора области от 01.02.2006 № 63», постановлением администрации Владимирской области, утвержденным постановлением Губернатора области от 01.02.2006 № 63

п о с т а н о в л я ю :

1. Утвердить проект организации зон санитарной охраны водозаборной скважины № 1 ОАО КИЗ «Новлянский» в п. Новлянка Селивановского района Владимирской области.

2. Установить границы зон санитарной охраны в соответствии с картой (планом) зон санитарной охраны (Приложение № 1).

3. Установить режим зон санитарной охраны в соответствии с Приложением № 2.

4. Настоящее постановление вступает в силу со дня его официального опубликования.

Директор Департамента



(расшифровка подписи)

А.А. Мигачев

Всего листов 10

КАРТА (ПЛАН)

зоны санитарной охраны источника водоснабжения артезианской скважины № 1 п. Новлянка
МО Новлянское (сельское поселение) Селивановского района Владимирской области

Титульный лист

1. Сведения о заказчике землеустроительных работ:

О физическом лице:

Фамилия, имя, отчество (отчество указывается при наличии) _____

О юридическом лице, органе государственной власти, органе местного самоуправления:

Полное наименование – Открытое акционерное общество Крахмало-паточный
завод «Новлянский»

Страна регистрации (инкорпорации) (указывается в отношении иностранного

юридического лица) _____

Фамилия и инициалы уполномоченного представителя, его должность,

реквизиты достоверности (если представитель действует по доверенности)

Ратников С.В., Директор

Подпись

С.В.Ратников

Дата «01» сентября 2016 г.

Место для отпечатка печатей заказчика



1. Сведения об исполнителе земельных работ:

Об индивидуальном предпринимателе:

Фамилия, имя, отчество

(отчество указывается при наличии) _____

Идентификационный номер налогоплательщика _____

Контактный телефон и почтовый адрес _____

Номер квалификационного аттестата кадастрового инженера (если _____)

исполнителем является кадастровый инженер) _____
О юридическом лице:
Полное наименование Ответственной организации «Бюро кадастровых _____
инженеров»

Основной государственный регистрационный номер - 1123328003017

Контактный телефон и почтовый адрес (915)7777391, 600005, г. Владимир, ул. 850-лет. д.1/46, офис 15

Фамилия и инициалы уполномоченного представителя юридического лица, его должность, реквизиты доверенности (если представитель действует по доверенности) Сидоров Н.В. Директор ООО «Бюро кадастровых инженеров»

Сведения о кадастровом инженере Николай Владимирович Сидоров 33-10-76

Подпись _____
Дата «01» июля 2016г.

Место для отиска печати лица, составившего карту (план) объекта земельного устройства

3. Сведения о согласовании карты (плана) зоны с особыми условиями использования территории: Полное наименование органа (организации), с которым осуществляется согласование, фамилия и инициалы уполномоченного лица, его должность Ратников С.В., директор Открытого акционерного общества Крахмало-паточный завод «Новлянский» (ОАОКПЗ «Новлянский»)

Реквизиты письма (дата и номер, если согласование оформлено в виде письма)

Подпись _____
Ратников С.В.
Дата «01» июля 2016г.

Место для отиска печати органа (организации), с которым осуществляется согласование



| |
|---|
| Лист № 3 |
| 4. Информация о передаче карты (плана) зоны с особыми условиями использования территории в государственной фонд данных, полученных в результате проведения землеустройства: Регистрационный № _____ Дата передачи _____ (наименование органа (организации), осуществляющего хранение землеустроительной документации) |

| КАРТА (ПЛАН) зоны санитарной охраны источника водоснабжения артезианской скважины № 1 п. Новлянка МО Новлянское (сельское поселение) Селивановского района Владимирской области | | N | И/п | 1 | 2 | 3 | 4 | 5 |
|---|--|---------------|-----|---|---|---|---|---|
| Содержание | | Номера листов | | | | | | |
| 1. | Основания для проведения землеустроительных работ и исходные данные | 5 | | | | | | |
| 2. | Сведения о зоне с особыми условиями использования территории | 6 | | | | | | |
| 3. | Сведения о местоположении границ зоны с особыми условиями использования территории | 7-9 | | | | | | |
| 4. | План границ зоны с особыми условиями использования территории | 10 | | | | | | |
| 5. | Приложения | | | | | | | |

КАРТА (ПЛАН)

зоны санитарной охраны источника водоснабжения артезианской скважины № 1 п. Новлянка
МО Новлянского (сельское поселение) Селивановского района Владимирской области

Основания для проведения землеустроительных работ и исходные данные

Перечень документов

| N п/п | Наименование и реквизиты документа | Сведения об органе (организации), подготовившем или принявшем документ |
|----------|---|--|
| 1 | 2 | 3 |
| 1 | "Обоснование места выбора площадки под проектируемую артезианскую скважину на территории ОАО "Крахмало-паточного завод "Новлянский" с точки зрения уровня загрязнения атмосферного воздуха" 2009 г. | ООО "ЭкоПроект" |
| 2 | Договор с ОАО КИЗ "Новлянский" № 13/2016-ЮЛ от "15" июня 2016 г. | ООО "Бюро кадастровых инженеров" |
| 3 | Экспертное заключение № 57 от 17.08.2009 г. по проекту СЗЗ | Филиал ФГУ «Центр гигиены и эпидемиологии во Владимирской области» в округе Муром, Меленковском и Селивановском районах |
| 4 | Ортофотопланы М 1:2000 2009 г. | ООО "Научно-производственное аэрогеодезическое предприятие "Меридиан+" |

КАРТА (ПЛАН)

зоны санитарной охраны источника водоснабжения артезианской скважины № 1 п. Новлянка
МО Новлянское (сельское поселение) Селивановского района Владимирской области

Сведения о зоне с особыми условиями использования территории

| N п/п | Характеристики зоны с особыми условиями использования территории | 1 | 2 | 3 |
|----------|--|--|------------------------------|---|
| 1. | Местоположение зоны с особыми условиями использования территории | Владимирской области Селивановский район, МО Новлянское (сельское поселение) п. Новлянка | | |
| 2. | Площадь зоны с особыми условиями использования территории +/- величина потребности определения площади (Р +/- Дельта Р) | | 2825 +/- 1860 м ² | |
| 3. | Иные характеристики зоны с особыми условиями использования территории | Подземных коммуникаций на отводном участке под скважину нет. Все здания предприятия имеют централизованную канализацию. Ближайший канализационный трубопровод находится от границы I пояса ЗСО артезианской скважины 55 м с юга. В границах ЗСО артезианской скважины подземные воды относятся категории защищенных, источников микробиологического и химического загрязнения подземных вод не выявлено. | | |

КАРТА (ПЛАН)

зоны санитарной охраны источника водоснабжения артезианской скважины № 1 п. Новлянка
МО Новлянское (сельское поселение) Селивановского района Владимирской области

Сведения о местоположении границ зоны с особыми условиями использования территории

1. Система координат - МСК-33

2. Сведения о характерных точках границ зоны с особыми условиями использования территории

| Обозначение характерных точек границ | Координаты, м | | Метод определения координат и средняя квadrатическая погрешность положения характерной точки (M), м | Описание закрепления точки |
|--|---------------|-----------|--|-------------------------------|
| | X | Y | | |
| 1 | 157641.24 | 305651.44 | Картометрический 10.0 | - |
| 2 | 157643.11 | 305651.44 | Картометрический 10.0 | - |
| 3 | 157644.97 | 305651.56 | Картометрический 10.0 | - |
| 4 | 157646.82 | 305651.79 | Картометрический 10.0 | - |
| 5 | 157648.66 | 305652.13 | Картометрический 10.0 | - |
| 6 | 157650.46 | 305652.59 | Картометрический 10.0 | - |
| 7 | 157652.24 | 305653.16 | Картометрический 10.0 | - |
| 8 | 157653.98 | 305653.84 | Картометрический 10.0 | - |
| 9 | 157655.67 | 305654.63 | Картометрический 10.0 | - |
| 10 | 157657.31 | 305655.52 | Картометрический 10.0 | - |
| 11 | 157658.89 | 305656.51 | Картометрический 10.0 | - |
| 12 | 157660.41 | 305657.60 | Картометрический 10.0 | - |
| 13 | 157661.85 | 305658.78 | Картометрический 10.0 | - |
| 14 | 157663.22 | 305660.05 | Картометрический 10.0 | - |
| 15 | 157664.51 | 305661.40 | Картометрический 10.0 | - |
| 16 | 157665.71 | 305662.82 | Картометрический 10.0 | - |
| 17 | 157666.82 | 305664.32 | Картометрический 10.0 | - |
| 18 | 157667.84 | 305665.89 | Картометрический 10.0 | - |
| 19 | 157668.76 | 305667.52 | Картометрический 10.0 | - |
| 20 | 157669.57 | 305669.19 | Картометрический 10.0 | - |
| 21 | 157670.28 | 305670.92 | Картометрический 10.0 | - |
| 22 | 157670.87 | 305672.69 | Картометрический 10.0 | - |
| 23 | 157671.36 | 305674.49 | Картометрический 10.0 | - |
| 24 | 157671.74 | 305676.32 | Картометрический 10.0 | - |
| 25 | 157672.00 | 305678.17 | Картометрический 10.0 | - |
| 26 | 157672.14 | 305680.03 | Картометрический 10.0 | - |
| 27 | 157672.17 | 305681.89 | Картометрический 10.0 | - |
| 28 | 157672.08 | 305683.76 | Картометрический 10.0 | - |
| 29 | 157671.88 | 305685.61 | Картометрический 10.0 | - |
| 30 | 157671.56 | 305687.45 | Картометрический 10.0 | - |
| 31 | 157671.13 | 305689.26 | Картометрический 10.0 | - |
| 32 | 157670.59 | 305691.05 | Картометрический 10.0 | - |
| 33 | 157669.94 | 305692.80 | Картометрический 10.0 | - |
| 34 | 157669.18 | 305694.50 | Картометрический 10.0 | - |
| 35 | 157668.31 | 305696.15 | Картометрический 10.0 | - |
| 36 | 157667.34 | 305697.75 | Картометрический 10.0 | - |
| 37 | 157666.28 | 305699.28 | Картометрический 10.0 | - |

КАРТА (ПЛАН)

зоны санитарной охраны источника водоснабжения артезианской скважины № 1 п. Новлянка
МО Новлянского (сельское поселение) Селивановского района Владимирской области

Сведения о местоположении границ зоны с особыми условиями использования территории

1. Система координат - МСК-33

2. Сведения о характерных точках границ зоны с особыми условиями использования территории

| Обозначение характерных точек границ | Координаты, м | | Метод определения координат и средняя квадратическая погрешность положения (M), м | Описание закрепления точки |
|---|---------------|-----------|---|-------------------------------|
| | X | Y | | |
| 1 | 2 | 3 | 4 | 5 |
| 38 | 157665.12 | 305700.75 | Картометрический 10.0 | - |
| 39 | 157663.88 | 305702.14 | Картометрический 10.0 | - |
| 40 | 157662.55 | 305703.45 | Картометрический 10.0 | - |
| 41 | 157661.14 | 305704.67 | Картометрический 10.0 | - |
| 42 | 157659.66 | 305705.80 | Картометрический 10.0 | - |
| 43 | 157658.11 | 305706.84 | Картометрический 10.0 | - |
| 44 | 157656.50 | 305707.79 | Картометрический 10.0 | - |
| 45 | 157654.83 | 305708.63 | Картометрический 10.0 | - |
| 46 | 157653.11 | 305709.36 | Картометрический 10.0 | - |
| 47 | 157651.36 | 305709.99 | Картометрический 10.0 | - |
| 48 | 157649.56 | 305710.50 | Картометрический 10.0 | - |
| 49 | 157647.74 | 305710.90 | Картометрический 10.0 | - |
| 50 | 157645.90 | 305711.19 | Картометрический 10.0 | - |
| 51 | 157644.04 | 305711.37 | Картометрический 10.0 | - |
| 52 | 157642.17 | 305711.42 | Картометрический 10.0 | - |
| 53 | 157640.31 | 305711.37 | Картометрический 10.0 | - |
| 54 | 157638.45 | 305711.19 | Картометрический 10.0 | - |
| 55 | 157636.61 | 305710.90 | Картометрический 10.0 | - |
| 56 | 157634.79 | 305710.50 | Картометрический 10.0 | - |
| 57 | 157632.99 | 305709.99 | Картометрический 10.0 | - |
| 58 | 157631.24 | 305709.36 | Картометрический 10.0 | - |
| 59 | 157629.52 | 305708.63 | Картометрический 10.0 | - |
| 60 | 157627.85 | 305707.79 | Картометрический 10.0 | - |
| 61 | 157626.24 | 305706.84 | Картометрический 10.0 | - |
| 62 | 157624.69 | 305705.80 | Картометрический 10.0 | - |
| 63 | 157623.21 | 305704.67 | Картометрический 10.0 | - |
| 64 | 157621.80 | 305703.45 | Картометрический 10.0 | - |
| 65 | 157620.47 | 305702.14 | Картометрический 10.0 | - |
| 66 | 157619.23 | 305700.75 | Картометрический 10.0 | - |
| 67 | 157618.07 | 305699.28 | Картометрический 10.0 | - |
| 68 | 157617.01 | 305697.75 | Картометрический 10.0 | - |
| 69 | 157616.04 | 305696.15 | Картометрический 10.0 | - |
| 70 | 157615.17 | 305694.50 | Картометрический 10.0 | - |
| 71 | 157614.41 | 305692.80 | Картометрический 10.0 | - |
| 72 | 157613.76 | 305691.05 | Картометрический 10.0 | - |
| 73 | 157613.22 | 305689.26 | Картометрический 10.0 | - |
| 74 | 157612.79 | 305687.45 | Картометрический 10.0 | - |

КАРТА (ПЛАН)

зоны санитарной охраны источника водоснабжения артезианской скважины № 1 п. Новлянка
МО Новлянское (сельское поселение) Селивановского района Владимирской области

Сведения о местоположении границ зоны с особыми условиями использования территории

1. Система координат - МСК-33

2. Сведения о характерных точках границ зоны с особыми условиями использования территории

| Обозначение характерных точек границ | Координаты, м | | Метод определения координат и средняя квadrатическая погрешность положения характерной точки (M), м | Описание закрепления точки |
|--|---------------|-----------|--|-------------------------------|
| | X | Y | | |
| 1 | 2 | 3 | 4 | 5 |
| 75 | 157612,47 | 305685,61 | Картометрический 10,0 | - |
| 76 | 157612,27 | 305683,76 | Картометрический 10,0 | - |
| 77 | 157612,18 | 305681,89 | Картометрический 10,0 | - |
| 78 | 157612,21 | 305680,03 | Картометрический 10,0 | - |
| 79 | 157612,35 | 305678,17 | Картометрический 10,0 | - |
| 80 | 157612,61 | 305676,32 | Картометрический 10,0 | - |
| 81 | 157612,99 | 305674,49 | Картометрический 10,0 | - |
| 82 | 157613,48 | 305672,69 | Картометрический 10,0 | - |
| 83 | 157614,07 | 305670,92 | Картометрический 10,0 | - |
| 84 | 157614,78 | 305669,19 | Картометрический 10,0 | - |
| 85 | 157615,59 | 305667,52 | Картометрический 10,0 | - |
| 86 | 157616,51 | 305665,89 | Картометрический 10,0 | - |
| 87 | 157617,53 | 305664,32 | Картометрический 10,0 | - |
| 88 | 157618,64 | 305662,82 | Картометрический 10,0 | - |
| 89 | 157619,84 | 305661,40 | Картометрический 10,0 | - |
| 90 | 157621,13 | 305660,05 | Картометрический 10,0 | - |
| 91 | 157622,50 | 305658,78 | Картометрический 10,0 | - |
| 92 | 157623,94 | 305657,60 | Картометрический 10,0 | - |
| 93 | 157625,46 | 305656,51 | Картометрический 10,0 | - |
| 94 | 157627,04 | 305655,52 | Картометрический 10,0 | - |
| 95 | 157628,68 | 305654,63 | Картометрический 10,0 | - |
| 96 | 157630,37 | 305653,84 | Картометрический 10,0 | - |
| 97 | 157632,11 | 305653,16 | Картометрический 10,0 | - |
| 98 | 157633,89 | 305652,59 | Картометрический 10,0 | - |
| 99 | 157635,69 | 305652,13 | Картометрический 10,0 | - |
| 100 | 157637,53 | 305651,79 | Картометрический 10,0 | - |
| 101 | 157639,38 | 305651,56 | Картометрический 10,0 | - |
| 1 | 157641,24 | 305651,44 | Картометрический 10,0 | - |

КАРТА (ПЛАН)

зоны санитарной охраны источника водоснабжения артезианской скважины №1 п. Новлянка МО Новлянского (сельское поселение) Селивановского района Владимирской области

План границ зоны с особыми условиями использования территории

СОГЛАСОВАНО:

Директор ОАО Крахмало-паточный завод «Новлянский»

2016г

С.В. Ратников /

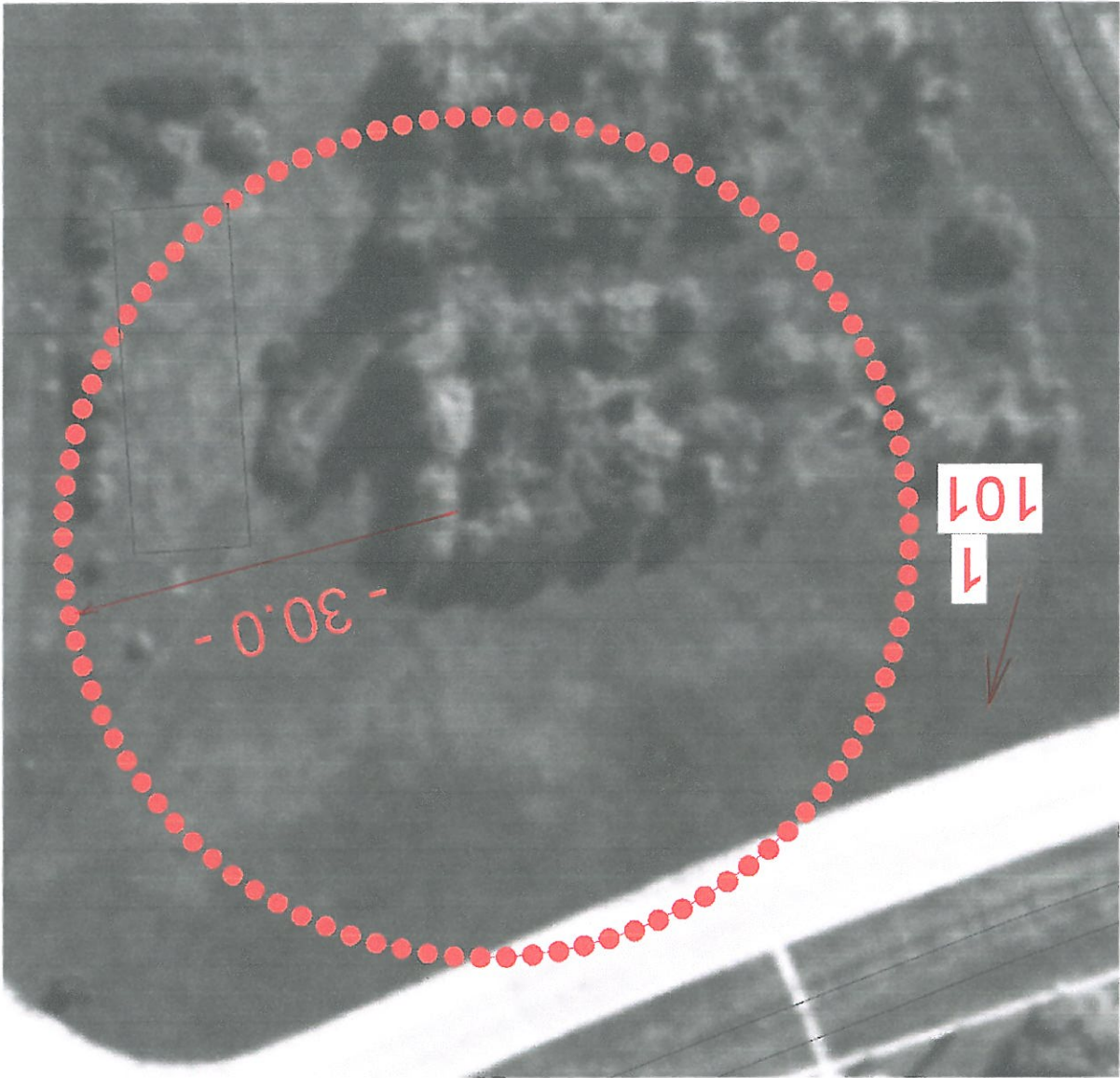

Масштаб 1:500



Условные обозначения:
Граница зоны санитарной охраны
источника водоснабжения
Характерная точка, номер

«*с/к*» *11.12.11* 2016г

Н.В. Сидоров



Кадастровый инженер
33-10-76

| | | | |
|---|--|---|--|
| <p>КАРТА (ПЛАН) зоны санитарной охраны источника водоснабжения артезианской скважины № 1 п. Новлянка МО Новлянского (сельское поселение) Селивановского района Владимирской области</p> | | <p>Титульный лист</p> | |
| <p>1. Сведения о заказчике землеустроительных работ: О физическом лице: Фамилия, имя, отчество (отчество указывается при наличии) _____</p> | | <p>О юридическом лице, органе государственной власти, органе местного самоуправления: Полное наименование – Открытое акционерное общество Крахмало-паточный завод «Новлянский» Страна регистрации (инкорпорации) (указывается в отношении иностранного юридического лица) _____</p> | |
| <p>Фамилия и инициалы уполномоченного представителя, его должность, реквизиты доверенности (если представитель действует по доверенности) Ратников С.В., Директор</p> | | <p>Дата «01» июля 2016 г.</p> | |
| <p>Подпись</p> | | <p>С.В. Ратников</p> | |
| <p>Место для оттиска печати заказчика</p> | | | |



1. Сведения об исполнителе земельных работ:

Об индивидуальном предпринимателе:

Фамилия, имя, отчество

(отчество указывается при наличии) _____

Идентификационный номер налогоплательщика _____

Контактный телефон и почтовый адрес _____

Номер квалификационного аттестата кадастрового инженера (если _____

исполнителем является кадастровый инженер) _____

О юридическом лице:

Полное наименование Общества с ограниченной ответственностью «Бюро кадастровых _____

инженеров» _____

Основной государственный регистрационный номер - 1123328003017 _____

Контактный телефон и почтовый адрес 8(915)7777391,600005, г.Владимир,ул.850-лет.д1/46, офис 15 _____

Фамилия и инициалы уполномоченного представителя юридического лица, _____

его должность, реквизиты доверенности (если представитель действует по _____

доверенности) Сидоров Н.В. Директор ООО «Бюро кадастровых инженеров» _____

Сведения о кадастровом инженере Николай Владимирович Сидоров 33-10-76 _____

Подпись _____

Н.В. Сидоров

Дата «01» нояб 2016г.

Место для отиска печати лица, составившего карту (план) объекта _____

землеустройства _____

3. Сведения о согласовании карты (плана) зоны с особыми условиями использования территории: _____

Полное наименование органа (организации), с которым осуществляется _____

согласование, фамилия и инициалы уполномоченного лица, его должность _____

Ратников С.В., директор Открытого акционерного общества Крахмало-паточный _____

завод «Новлянский» (ОАОКПЗ «Новлянский») _____

Реквизиты письма (дата и номер, если согласование оформлено в виде письма) _____

Подпись _____

Ратников С.В.

Дата «01» нояб 2016г.

Место для отиска печати органа (организации), с которым осуществляется согласование _____



| |
|---|
| Лист № 3 |
| 4. Информация о передаче карты (плана) зоны с особыми условиями использования территории в государственный фонд данных, полученных в результате проведения землеустройства: Регистрационный № _____ Дата передачи _____ (наименование органа (организации), осуществляющего хранение землеустроительной документации) |

| КАРТА (ПЛАН) зоны санитарной охраны источника водоснабжения артезианской скважины № 1 п. Новлянка МО Новлянское (сельское поселение) Селивановского района Владимирской области | | N | п/п | 1 | 2 | 3 | Номера листов |
|---|--|----|--|---|---|-----|---------------|
| | | 1. | Освоения для проведения землеустроительных работ и исходные данные | | | 3 | |
| | | 2. | Сведения о зоне с особыми условиями использования территории | | | 6 | |
| | | 3. | Сведения о местоположении границ зоны с особыми условиями использования территории | | | 7-9 | |
| | | 4. | План границ зоны с особыми условиями использования территории | | | 10 | |
| | | 5. | Приложение | | | | |

| КАРТА (ПЛАН) зоны санитарной охраны источника водоснабжения артезианской скважины № 1 п. Новлянка МО Новлянское (сельское поселение) Селивановского района Владимирской области | | Основания для проведения землеустроительных работ и исходные данные | | Перечень документов | |
|---|-----|---|---|---------------------|--|
| N | п/п | Наименование и реквизиты документа | 2 | 3 | Сведения об органе (организации), подготовившем или принявшем документ |
| 1 | | "Обоснование места выбора площадки под проектируемую артезианскую скважину на территории ОАО "Крахмало-паточного завод "Новлянский" с точки зрения уровня загрязнения атмосферного воздуха" 2009 г. | | | ООО "ЭкоПроект" |
| 2 | | Договор с ОАО КИЗ "Новлянский" № 13/2016-ЮЛ от "15" июня 2016 г. | | | ООО "Бюро кадастровых инженеров" |
| 3 | | Экспертное заключение № 57 от 17.08.2009 г. по проекту СЗЗ | | | Филиал ФГУ «Центр гигиены и эпидемиологии в Владимирской области» в округе Муром, Меленковском и Селивановском районах |
| 4 | | Орфофотошпаны М 1:2000 2009 г. | | | ООО "Научно-производственное аэрогеодезическое предприятие "Меридиан+" |

| КАРТА (ПЛАН) | | |
|--|---|---|
| зоны санитарной охраны источника водоснабжения артезианской скважины № 1 п. Новлянка МО Новлянское (сельское поселение) Селивановского района Владимирской области | | |
| Сведения о зоне с особыми условиями использования территории | | |
| N | Характеристики зоны с особыми условиями использования территории | 3 |
| N | Характеристики зоны с особыми условиями использования территории | 2 |
| п/п | 1 | 3 |
| 1. | Местоположение зоны с особыми условиями использования территории | Владимирской области Селивановский район, МО Новлянское (сельское поселение) п. Новлянка |
| 2. | Площадь зоны с особыми условиями использования территории +/- величина потребности определения площади (Р +/- Дельта Р) | 32090 +/- 6270 м ² |
| 3. | Иные характеристики зоны с особыми условиями использования территории | Подземных коммуникаций на отводном участке под скважину нет. Все здания предприятия имеют централизованную канализацию. В границах ЗСО артезианской скважины подземные воды относятся к категории защищенных, источников микробиологического и химического загрязнения подземных вод не выявлено. Склад ГСМ расположен на расстоянии 140 м к востоку от скважины за пределами 2 пояса ЗСО |

| КАРТА (ПЛАН) | | зоны санитарной охраны источника водоснабжения артезианской скважины № 1 п. Новлянка МО Новлянского (сельское поселение) Селивановского района Владимирской области | | Сведения о местоположении границ зоны с особыми условиями использования территории | | 1. Система координат - МСК-33 | | 2. Сведения о характерных точках границ зоны с особыми условиями использования территории | |
|--------------------------|---------------|---|-----------------------|--|---|-------------------------------|----------------------------|---|---|
| Обозначение точек границ | Координаты, м | Х | У | Метод определения координат и средняя квадратическая погрешность положения характерной точки (М±), м | 4 | 5 | Описание закрепления точки | | |
| | | | | | | | 1 | 2 | 3 |
| 1 | 157637.40 | 305582.30 | Картометрический 10.0 | - | - | - | - | - | - |
| 2 | 157643.69 | 305582.30 | Картометрический 10.0 | - | - | - | - | - | - |
| 3 | 157649.97 | 305582.69 | Картометрический 10.0 | - | - | - | - | - | - |
| 4 | 157656.21 | 305583.48 | Картометрический 10.0 | - | - | - | - | - | - |
| 5 | 157662.38 | 305584.64 | Картометрический 10.0 | - | - | - | - | - | - |
| 6 | 157668.48 | 305586.19 | Картометрический 10.0 | - | - | - | - | - | - |
| 7 | 157674.47 | 305588.12 | Картометрический 10.0 | - | - | - | - | - | - |
| 8 | 157680.32 | 305590.41 | Картометрический 10.0 | - | - | - | - | - | - |
| 9 | 157686.02 | 305593.06 | Картометрический 10.0 | - | - | - | - | - | - |
| 10 | 157691.55 | 305596.06 | Картометрический 10.0 | - | - | - | - | - | - |
| 11 | 157696.88 | 305599.40 | Картометрический 10.0 | - | - | - | - | - | - |
| 12 | 157701.99 | 305603.07 | Картометрический 10.0 | - | - | - | - | - | - |
| 13 | 157706.86 | 305607.04 | Картометрический 10.0 | - | - | - | - | - | - |
| 14 | 157711.48 | 305611.31 | Картометрический 10.0 | - | - | - | - | - | - |
| 15 | 157715.82 | 305615.86 | Картометрический 10.0 | - | - | - | - | - | - |
| 16 | 157719.87 | 305620.67 | Картометрический 10.0 | - | - | - | - | - | - |
| 17 | 157723.61 | 305625.72 | Картометрический 10.0 | - | - | - | - | - | - |
| 18 | 157727.03 | 305631.00 | Картометрический 10.0 | - | - | - | - | - | - |
| 19 | 157730.12 | 305636.48 | Картометрический 10.0 | - | - | - | - | - | - |
| 20 | 157732.86 | 305642.14 | Картометрический 10.0 | - | - | - | - | - | - |
| 21 | 157735.25 | 305647.96 | Картометрический 10.0 | - | - | - | - | - | - |
| 22 | 157737.26 | 305653.91 | Картометрический 10.0 | - | - | - | - | - | - |
| 23 | 157738.91 | 305659.98 | Картометрический 10.0 | - | - | - | - | - | - |
| 24 | 157740.17 | 305666.14 | Картометрический 10.0 | - | - | - | - | - | - |
| 25 | 157741.05 | 305672.37 | Картометрический 10.0 | - | - | - | - | - | - |
| 26 | 157741.53 | 305678.64 | Картометрический 10.0 | - | - | - | - | - | - |
| 27 | 157741.63 | 305684.93 | Картометрический 10.0 | - | - | - | - | - | - |
| 28 | 157741.34 | 305691.21 | Картометрический 10.0 | - | - | - | - | - | - |
| 29 | 157740.66 | 305697.46 | Картометрический 10.0 | - | - | - | - | - | - |
| 30 | 157739.59 | 305703.66 | Картометрический 10.0 | - | - | - | - | - | - |
| 31 | 157738.13 | 305709.77 | Картометрический 10.0 | - | - | - | - | - | - |
| 32 | 157736.30 | 305715.79 | Картометрический 10.0 | - | - | - | - | - | - |
| 33 | 157734.10 | 305721.68 | Картометрический 10.0 | - | - | - | - | - | - |
| 34 | 157731.54 | 305727.42 | Картометрический 10.0 | - | - | - | - | - | - |
| 35 | 157728.62 | 305732.99 | Картометрический 10.0 | - | - | - | - | - | - |
| 36 | 157725.36 | 305738.37 | Картометрический 10.0 | - | - | - | - | - | - |
| 37 | 157721.78 | 305743.54 | Картометрический 10.0 | - | - | - | - | - | - |

КАРТА (ПЛАН)

зоны санитарной охраны источника водоснабжения артезианской скважины № 1 п. Новлянка
МО Новлянское (сельское поселение) Селивановского района Владимирской области

Сведения о местоположении границ зоны с особыми условиями использования территории

1. Система координат - МСК-33

2. Сведения о характерных точках границ зоны с особыми условиями использования территории

| Обозначение характерных точек границ | Координаты, м | | Метод определения координат и средняя квадратическая погрешность положения характерной точки (M), м | Описание закрепления точки |
|--|---------------|-----------|--|-------------------------------|
| | X | Y | | |
| 1 | 2 | 3 | 4 | 5 |
| 38 | 157717.88 | 305748.47 | Картометрический 10.0 | - |
| 39 | 157713.68 | 305753.16 | Картометрический 10.0 | - |
| 40 | 157709.20 | 305757.57 | Картометрический 10.0 | - |
| 41 | 157704.45 | 305761.69 | Картометрический 10.0 | - |
| 42 | 157699.46 | 305765.51 | Картометрический 10.0 | - |
| 43 | 157694.24 | 305769.02 | Картометрический 10.0 | - |
| 44 | 157688.81 | 305772.19 | Картометрический 10.0 | - |
| 45 | 157683.19 | 305775.02 | Картометрический 10.0 | - |
| 46 | 157677.41 | 305777.49 | Картометрический 10.0 | - |
| 47 | 157671.49 | 305779.60 | Картометрический 10.0 | - |
| 48 | 157665.44 | 305781.34 | Картометрический 10.0 | - |
| 49 | 157659.30 | 305782.70 | Картометрический 10.0 | - |
| 50 | 157653.09 | 305783.67 | Картометрический 10.0 | - |
| 51 | 157646.83 | 305784.26 | Картометрический 10.0 | - |
| 52 | 157640.54 | 305784.45 | Картометрический 10.0 | - |
| 53 | 157634.26 | 305784.26 | Картометрический 10.0 | - |
| 54 | 157628.00 | 305783.67 | Картометрический 10.0 | - |
| 55 | 157621.79 | 305782.70 | Картометрический 10.0 | - |
| 56 | 157615.65 | 305781.34 | Картометрический 10.0 | - |
| 57 | 157609.60 | 305779.60 | Картометрический 10.0 | - |
| 58 | 157603.68 | 305777.49 | Картометрический 10.0 | - |
| 59 | 157597.90 | 305775.02 | Картометрический 10.0 | - |
| 60 | 157592.28 | 305772.19 | Картометрический 10.0 | - |
| 61 | 157586.85 | 305769.02 | Картометрический 10.0 | - |
| 62 | 157581.63 | 305765.51 | Картометрический 10.0 | - |
| 63 | 157576.64 | 305761.69 | Картометрический 10.0 | - |
| 64 | 157571.89 | 305757.57 | Картометрический 10.0 | - |
| 65 | 157567.41 | 305753.16 | Картометрический 10.0 | - |
| 66 | 157563.21 | 305748.47 | Картометрический 10.0 | - |
| 67 | 157559.31 | 305743.54 | Картометрический 10.0 | - |
| 68 | 157555.73 | 305738.37 | Картометрический 10.0 | - |
| 69 | 157552.47 | 305732.99 | Картометрический 10.0 | - |
| 70 | 157549.55 | 305727.42 | Картометрический 10.0 | - |
| 71 | 157546.99 | 305721.68 | Картометрический 10.0 | - |
| 72 | 157544.79 | 305715.79 | Картометрический 10.0 | - |
| 73 | 157542.96 | 305709.77 | Картометрический 10.0 | - |
| 74 | 157541.50 | 305703.66 | Картометрический 10.0 | - |

КАРТА (ПЛАН)

зоны санитарной охраны источника водоснабжения артезианской скважины №1 п. Новлянка МО Новлянское (сельское поселение) Селявановского района Владимирской области

План границ зоны с особыми условиями использования территории

СОГЛАСОВАНО:

Директор ОАО Крахмало-паточный завод «Новлянский»

С.В. Ратников /



2016r

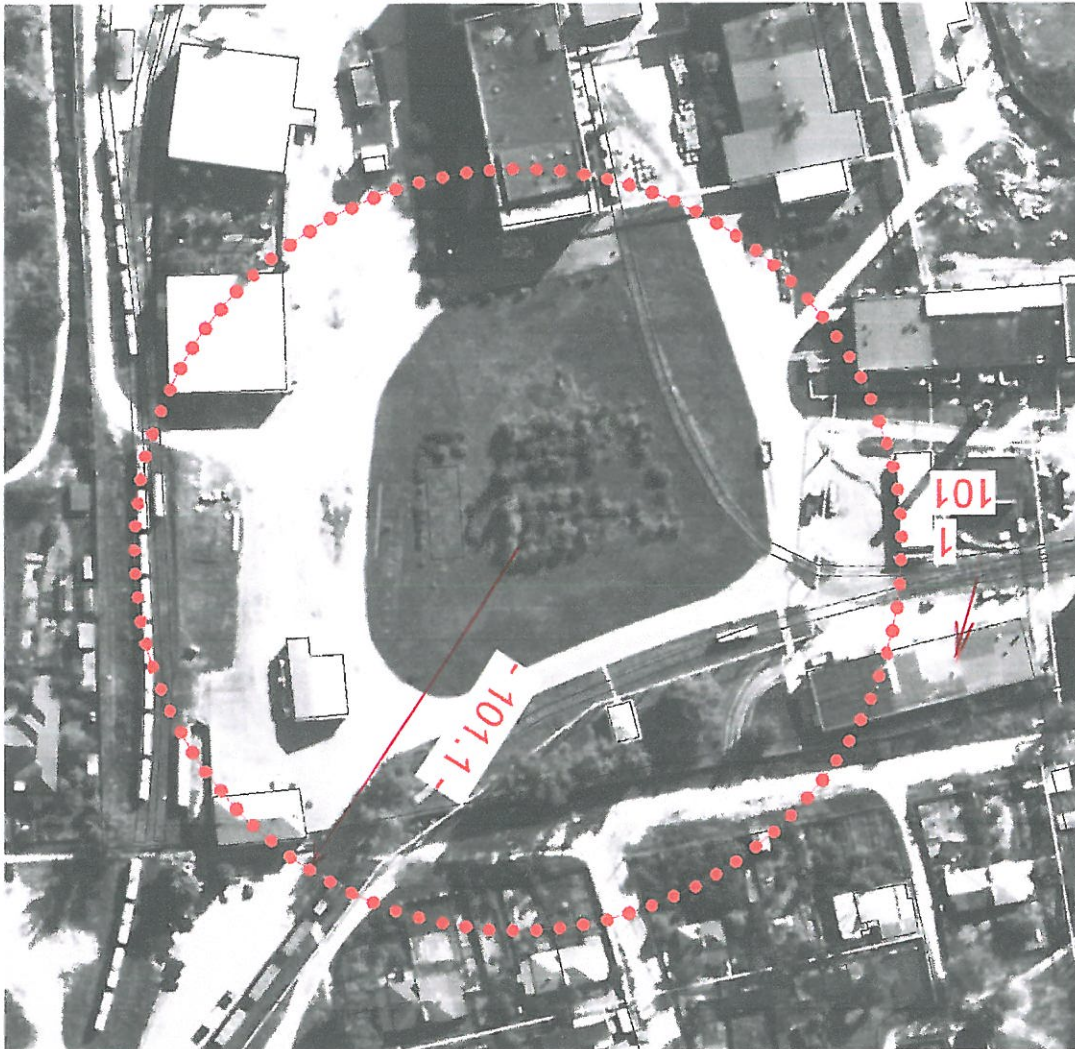

Масштаб 1: 2 000

Условные обозначения:
Граница зоны санитарной охраны
источника водоснабжения

Характерная точка, номер

• 1

«01» *map* 2016r

Н.В. Сидоров

Кадастровый инженер
33-10-76



| | |
|--|---------------------------------|
| <p>КАРТА (ПЛАН) зоны санитарной охраны источника водоснабжения артезианской скважины № 1 п. Новлянка МО Новлянское (сельское поселение) Селивановского района Владимирской области</p> <p>Титульный лист</p> | |
| <p>1. Сведения о заказчике землеустроительных работ: О физическом лице: Фамилия, имя, отчество (отчество указывается при наличии) _____ О юридическом лице, органе государственной власти, органе местного самоуправления: Полное наименование – Открытое акционерное общество Крахмало-паточный завод «Новлянский» Страна регистрации (инкорпорации) (указывается в отношении иностранного юридического лица) _____ Фамилия и инициалы уполномоченного представителя, его должность, реквизиты доверенности (если представитель действует по доверенности) Ратников С.В., Директор</p> | |
| <p>Подпись _____ С.В. Ратников</p> | <p>Дата « 01 » июля 2016 г.</p> |
| <p>Место для оттиска печати заказчика</p> | |



Всего листов 10

1. Сведения об исполнителе земельных работ:

Об индивидуальном предпринимателе:

Фамилия, имя, отчество

(отчество указывается при наличии) _____

Идентификационный номер налогоплательщика _____

Контактный телефон и почтовый адрес _____

Номер квалификационного аттестата кадастрового инженера (если _____

исполнителем является кадастровый инженер) _____

О юридическом лице:

Полное наименование Общества с ограниченной ответственностью «Бюро кадастровых _____

инженеров»

Основной государственный регистрационный номер - 1123328003017

Контактный телефон и почтовый адрес (915)777391.600005, г.Владимир, ул.850-лет..д1/46, офис 15

Фамилия и инициалы уполномоченного представителя юридического лица, _____

его должность, реквизиты доверенности (если представитель действует по _____

Сведения о кадастровом инженере Николай Владимирович Сидоров 33-10-76

Подпись _____

Н.В.Сидоров

Дата « 01 » 11.11.16 2016г.

Место для отриски печати лица, составившего карту (план) объекта _____

землеустройства

3. Сведения о согласовании карты (плана) зоны с особыми условиями использования территории:

Полное наименование органа (организации), с которым осуществляется _____

согласование, фамилия и инициалы уполномоченного лица, его должность _____

Ратников С.В., директор Открытого акционерного общества Крахмало-паточный _____

завод «Новлянский» (ОАОКПЗ «Новлянский»)

Реквизиты письма (дата и номер, если согласование оформлено в виде письма) _____

Подпись _____

Ратников С.В.

Дата « 01 » 11.11.16 2016 г.

Место для отриски печати органа (организации), с которым осуществляется согласование _____



| |
|---|
| Лист № 3 |
| 4. Информации о передаче карты (плана) зоны с особыми условиями использования территории в государственной фонд данных, полученных в результате проведения землеустройства: Регистрационный № _____ Дата передачи _____ (наименование органа (организации), осуществляющего хранение землеустроительной документации) |

| КАРТА (ПЛАН) зоны санитарной охраны источника водоснабжения артезианской скважины № 1 п. Новлянка МО Новлянское (сельское поселение) Селивановского района Владимирской области | | N п/п | Содержание | Номера листов |
|---|----|--|------------|---------------|
| | 1 | Основания для проведения землеустроительных работ и исходные данные | 2 | 3 |
| | 2. | Сведения о зоне с особыми условиями использования территории | | 6 |
| | 3. | Сведения о местоположении границ зоны с особыми условиями использования территории | | 7-9 |
| | 4. | План границ зоны с особыми условиями использования территории | | 10 |
| | 5. | Приложения | | |

КАРТА (ПЛАН)

зоны санитарной охраны источника водоснабжения артезианской скважины № 1 п. Новлянка
МО Новлянское (сельское поселение) Селивановского района Владимирской области

Основания для проведения землеустроительных работ и исходные данные

Перечень документов

| N | п/п | 1 | 2 | 3 |
|---|-----|--|--|---|
| N | п/п | Наименование и реквизиты документа | Сведения об органе (организации), подготовившем или принявшем документ | |
| 1 | 1 | "Обоснование места выбора площадки под проектируемую артезианскую скважину на территории ОАО "Крахмало-паточного завода "Новлянский" с точки зрения уровня загрязнения атмосферного воздуха" 2009 г. | ООО "ЭкоПроект" | |
| 2 | 2 | Договор с ОАО КИЗ "Новлянский" № 13/2016-ЮЛ от "15" июня 2016 г. | ООО "Бюро кадастровых инженеров" | |
| 3 | 3 | Экспертное заключение № 57 от 17.08.2009 г. по проекту СЗЗ | Филиал ФГУ «Центр гигиены и эпидемиологии в Владимирской области» в округе Мухом, Меленковском и Селивановском районах | |
| 4 | 4 | Орфофотопланы М 1:2000 2009 г. | ООО "Научно-производственное предприятие "Меридиан" | |

КАРТА (ПЛАН)

зоны санитарной охраны источника водоснабжения артезианской скважины № 1 п. Новлянка
МО Новлянское (сельское поселение) Селивановского района Владимирской области

Сведения о зоне с особыми условиями использования территории

| N п/п | Характеристики зоны с особыми условиями использования территории | 1 | 2 | 3 |
|----------|--|--|----------------------------------|---|
| 1. | Местоположение зоны с особыми условиями использования территории | Владимирской области район, МО Новлянское (сельское поселение) п. Новлянка | | |
| 2. | Площадь зоны с особыми условиями использования территории +/- величина потребности определения площади (Р +/- Дельта Р) | | 1130244 +/- 37210 м ² | |
| 3. | Иные характеристики зоны с особыми условиями использования территории | Подземных коммуникаций на отводном участке под скважину нет. Все здания предприятия имеют централизованную канализацию. В границах ЗСО артезианской скважины подземные воды относятся категории защищенных, источников микробиологического и химического загрязнения подземных вод не выявлено. Склад ГСМ расположен на расстоянии 140 м к востоку от скважины за пределами 2 пояса ЗСО. Пескоуловитель в 3 поясе ЗСО размещен склад ГСМ предусмотрены специальные мероприятия по защите подземных вод от загрязнения: обвалка емкостей ГСМ с целью перехвата поверхностного стока; перидическое испытание емкостей на герметичность; мониторинг качества подземных вод; постоянный визуальный контроль за санитарным состоянием территории промплощадки. | | |

КАРТА (ПЛАН)

зоны санитарной охраны источника водоснабжения артезианской скважины № 1 п. Новлянка
МО Новлянского (сельское поселение) Селивановского района Владимирской области

Сведения о местоположении границ зоны с особыми условиями использования территории

1. Система координат - МСК-33

2. Сведения о характерных точках границ зоны с особыми условиями использования территории

| Обозначение характерных точек границ | Координаты, м | | Метод определения координат и средняя квadrатическая погрешность положения характерной точки (М), м | Описание закрепления точки |
|--|---------------|-----------|--|-------------------------------|
| | X | Y | | |
| 1 | 157621.89 | 305083.65 | Картометрический 10.0 | - |
| 2 | 157659.20 | 305083.65 | Картометрический 10.0 | - |
| 3 | 157696.45 | 305085.97 | Картометрический 10.0 | - |
| 4 | 157733.48 | 305090.60 | Картометрический 10.0 | - |
| 5 | 157770.16 | 305097.52 | Картометрический 10.0 | - |
| 6 | 157806.33 | 305106.71 | Картометрический 10.0 | - |
| 7 | 157841.86 | 305118.13 | Картометрический 10.0 | - |
| 8 | 157876.61 | 305131.74 | Картометрический 10.0 | - |
| 9 | 157910.44 | 305147.49 | Картометрический 10.0 | - |
| 10 | 157943.23 | 305165.30 | Картометрический 10.0 | - |
| 11 | 157974.86 | 305185.12 | Картометрический 10.0 | - |
| 12 | 158005.18 | 305206.87 | Картометрический 10.0 | - |
| 13 | 158034.10 | 305230.46 | Картометрический 10.0 | - |
| 14 | 158061.50 | 305255.80 | Картометрический 10.0 | - |
| 15 | 158087.26 | 305282.80 | Картометрический 10.0 | - |
| 16 | 158111.30 | 305311.35 | Картометрический 10.0 | - |
| 17 | 158133.52 | 305341.34 | Картометрический 10.0 | - |
| 18 | 158153.83 | 305372.65 | Картометрический 10.0 | - |
| 19 | 158172.15 | 305405.16 | Картометрический 10.0 | - |
| 20 | 158188.42 | 305438.74 | Картометрический 10.0 | - |
| 21 | 158202.57 | 305473.28 | Картометрический 10.0 | - |
| 22 | 158214.54 | 305508.63 | Картометрический 10.0 | - |
| 23 | 158224.29 | 305544.65 | Картометрический 10.0 | - |
| 24 | 158231.79 | 305581.21 | Картометрический 10.0 | - |
| 25 | 158236.99 | 305618.16 | Картометрический 10.0 | - |
| 26 | 158239.89 | 305655.37 | Картометрический 10.0 | - |
| 27 | 158240.47 | 305692.69 | Картометрический 10.0 | - |
| 28 | 158238.73 | 305729.97 | Картометрический 10.0 | - |
| 29 | 158234.68 | 305767.06 | Картометрический 10.0 | - |
| 30 | 158228.32 | 305803.84 | Картометрический 10.0 | - |
| 31 | 158219.70 | 305840.15 | Картометрический 10.0 | - |
| 32 | 158208.83 | 305875.85 | Картометрический 10.0 | - |
| 33 | 158195.76 | 305910.81 | Картометрический 10.0 | - |
| 34 | 158180.55 | 305944.89 | Картометрический 10.0 | - |
| 35 | 158163.24 | 305977.95 | Картометрический 10.0 | - |
| 36 | 158143.92 | 306009.88 | Картометрический 10.0 | - |
| 37 | 158122.64 | 306040.54 | Картометрический 10.0 | - |

КАРТА (ПЛАН)

зоны санитарной охраны источника водоснабжения артезианской скважины № 1 п. Новлянка МО Новлянского (сельское поселение) Селивановского района Владимирской области

Сведения о местоположении границ зоны с особыми условиями использования территории

1. Система координат - МСК-33

2. Сведения о характерных точках границ зоны с особыми условиями использования территории

| Обозначение характерных точек границ | Координаты, м | | Метод определения координат и средняя квадратическая погрешность положения характерной точки (M), м | Описание закрепления точки |
|--------------------------------------|---------------|-----------|---|----------------------------|
| | X | Y | | |
| 1 | 2 | 3 | 4 | 5 |
| 38 | 158099,50 | 306069,82 | Картометрический 10,0 | - |
| 39 | 158074,59 | 306097,61 | Картометрический 10,0 | - |
| 40 | 158048,00 | 306123,79 | Картометрический 10,0 | - |
| 41 | 158019,83 | 306148,27 | Картометрический 10,0 | - |
| 42 | 157990,19 | 306170,95 | Картометрический 10,0 | - |
| 43 | 157959,20 | 306191,74 | Картометрический 10,0 | - |
| 44 | 157926,98 | 306210,57 | Картометрический 10,0 | - |
| 45 | 157893,65 | 306227,36 | Картометрический 10,0 | - |
| 46 | 157859,34 | 306242,04 | Картометрический 10,0 | - |
| 47 | 157824,18 | 306254,56 | Картометрический 10,0 | - |
| 48 | 157788,31 | 306264,87 | Картометрический 10,0 | - |
| 49 | 157751,87 | 306272,94 | Картометрический 10,0 | - |
| 50 | 157715,00 | 306278,72 | Картометрический 10,0 | - |
| 51 | 157677,85 | 306282,19 | Картометрический 10,0 | - |
| 52 | 157640,54 | 306283,35 | Картометрический 10,0 | - |
| 53 | 157603,24 | 306282,19 | Картометрический 10,0 | - |
| 54 | 157566,09 | 306278,72 | Картометрический 10,0 | - |
| 55 | 157529,22 | 306272,94 | Картометрический 10,0 | - |
| 56 | 157492,78 | 306264,87 | Картометрический 10,0 | - |
| 57 | 157456,91 | 306254,56 | Картометрический 10,0 | - |
| 58 | 157421,75 | 306242,04 | Картометрический 10,0 | - |
| 59 | 157387,44 | 306227,36 | Картометрический 10,0 | - |
| 60 | 157354,11 | 306210,57 | Картометрический 10,0 | - |
| 61 | 157321,89 | 306191,74 | Картометрический 10,0 | - |
| 62 | 157290,90 | 306170,95 | Картометрический 10,0 | - |
| 63 | 157261,26 | 306148,27 | Картометрический 10,0 | - |
| 64 | 157233,09 | 306123,79 | Картометрический 10,0 | - |
| 65 | 157206,50 | 306097,61 | Картометрический 10,0 | - |
| 66 | 157181,59 | 306069,82 | Картометрический 10,0 | - |
| 67 | 157158,45 | 306040,54 | Картометрический 10,0 | - |
| 68 | 157137,17 | 306009,88 | Картометрический 10,0 | - |
| 69 | 157117,85 | 305977,95 | Картометрический 10,0 | - |
| 70 | 157100,54 | 305944,89 | Картометрический 10,0 | - |
| 71 | 157085,33 | 305910,81 | Картометрический 10,0 | - |
| 72 | 157072,26 | 305875,85 | Картометрический 10,0 | - |
| 73 | 157061,39 | 305840,15 | Картометрический 10,0 | - |
| 74 | 157052,77 | 305803,84 | Картометрический 10,0 | - |

| КАРТА (ПЛАН) | | зоны санитарной охраны источника водоснабжения артезианской скважины № 1 п. Новлянка МО Новлянского (сельское поселение) Селивановского района Владимирской области | | Сведения о местоположении границ зоны с особыми условиями использования территории | | 1. Система координат - МСК-33 | | 2. Сведения о характерных точках границ зоны с особыми условиями использования территории | |
|--------------|---|---|-----------|--|-----------|--------------------------------------|-----------|---|-----------------------|
| Лист № 9 | Метод определения координат и средняя квадратическая погрешность положения характерной точки (M), м | Y | X | Координаты, м | | Обозначение характерных точек границ | | 1 | 2 |
| | | | | 3 | 4 | 5 | 6 | | |
| | Картометрический 10.0 | 305767.06 | 157046.41 | 75 | 157046.41 | 75 | 157046.41 | 75 | Картометрический 10.0 |
| | Картометрический 10.0 | 305729.97 | 157042.36 | 76 | 157042.36 | 76 | 157042.36 | 76 | Картометрический 10.0 |
| | Картометрический 10.0 | 305692.69 | 157040.62 | 77 | 157040.62 | 77 | 157040.62 | 77 | Картометрический 10.0 |
| | Картометрический 10.0 | 305655.37 | 157041.20 | 78 | 157041.20 | 78 | 157041.20 | 78 | Картометрический 10.0 |
| | Картометрический 10.0 | 305618.16 | 157044.10 | 79 | 157044.10 | 79 | 157044.10 | 79 | Картометрический 10.0 |
| | Картометрический 10.0 | 305581.21 | 157049.30 | 80 | 157049.30 | 80 | 157049.30 | 80 | Картометрический 10.0 |
| | Картометрический 10.0 | 305544.65 | 157056.80 | 81 | 157056.80 | 81 | 157056.80 | 81 | Картометрический 10.0 |
| | Картометрический 10.0 | 305508.63 | 157066.55 | 82 | 157066.55 | 82 | 157066.55 | 82 | Картометрический 10.0 |
| | Картометрический 10.0 | 305473.28 | 157078.52 | 83 | 157078.52 | 83 | 157078.52 | 83 | Картометрический 10.0 |
| | Картометрический 10.0 | 305438.74 | 157092.67 | 84 | 157092.67 | 84 | 157092.67 | 84 | Картометрический 10.0 |
| | Картометрический 10.0 | 305405.16 | 157108.94 | 85 | 157108.94 | 85 | 157108.94 | 85 | Картометрический 10.0 |
| | Картометрический 10.0 | 305372.65 | 157127.26 | 86 | 157127.26 | 86 | 157127.26 | 86 | Картометрический 10.0 |
| | Картометрический 10.0 | 305341.34 | 157147.57 | 87 | 157147.57 | 87 | 157147.57 | 87 | Картометрический 10.0 |
| | Картометрический 10.0 | 305311.35 | 157169.79 | 88 | 157169.79 | 88 | 157169.79 | 88 | Картометрический 10.0 |
| | Картометрический 10.0 | 305282.80 | 157193.83 | 89 | 157193.83 | 89 | 157193.83 | 89 | Картометрический 10.0 |
| | Картометрический 10.0 | 305255.80 | 157219.59 | 90 | 157219.59 | 90 | 157219.59 | 90 | Картометрический 10.0 |
| | Картометрический 10.0 | 305230.46 | 157246.99 | 91 | 157246.99 | 91 | 157246.99 | 91 | Картометрический 10.0 |
| | Картометрический 10.0 | 305206.87 | 157275.91 | 92 | 157275.91 | 92 | 157275.91 | 92 | Картометрический 10.0 |
| | Картометрический 10.0 | 305185.12 | 157306.23 | 93 | 157306.23 | 93 | 157306.23 | 93 | Картометрический 10.0 |
| | Картометрический 10.0 | 305165.30 | 157337.86 | 94 | 157337.86 | 94 | 157337.86 | 94 | Картометрический 10.0 |
| | Картометрический 10.0 | 305147.49 | 157370.65 | 95 | 157370.65 | 95 | 157370.65 | 95 | Картометрический 10.0 |
| | Картометрический 10.0 | 305131.74 | 157404.48 | 96 | 157404.48 | 96 | 157404.48 | 96 | Картометрический 10.0 |
| | Картометрический 10.0 | 305118.13 | 157439.23 | 97 | 157439.23 | 97 | 157439.23 | 97 | Картометрический 10.0 |
| | Картометрический 10.0 | 305106.71 | 157474.76 | 98 | 157474.76 | 98 | 157474.76 | 98 | Картометрический 10.0 |
| | Картометрический 10.0 | 305097.52 | 157510.93 | 99 | 157510.93 | 99 | 157510.93 | 99 | Картометрический 10.0 |
| | Картометрический 10.0 | 305090.60 | 157547.61 | 100 | 157547.61 | 100 | 157547.61 | 100 | Картометрический 10.0 |
| | Картометрический 10.0 | 305085.97 | 157584.64 | 101 | 157584.64 | 101 | 157584.64 | 101 | Картометрический 10.0 |
| | Картометрический 10.0 | 305083.65 | 157621.89 | 1 | 157621.89 | 1 | 157621.89 | 1 | Картометрический 10.0 |

КАРТА (ПЛАН)

зоны санитарной охраны источника водоснабжения артезианской скважины №1 п. Новлянка МО Новлянское (сельское поселение) Селивановского района Владимирской области

План границ зоны с особыми условиями использования территории

СОГЛАСОВАНО:

Директор ОАО Крахмало-паточный завод «Новлянский»

/С.В.Ратников/



2016г

«01» июля

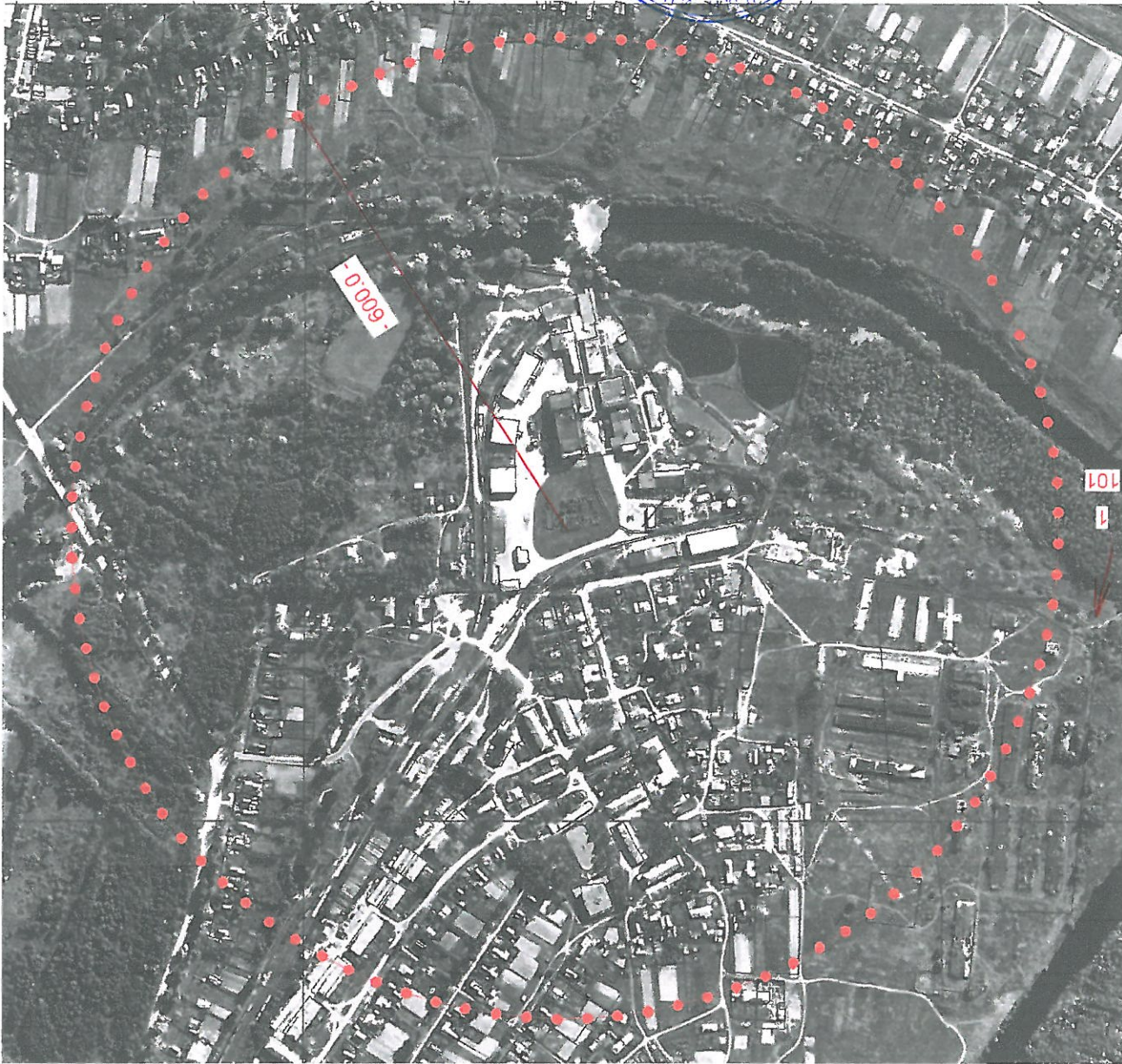

Масштаб 1:8000

Условные обозначения:

Граница зоны санитарной охраны

источника водоснабжения

Характерная точка, номер

• 1



Кадастровый инженер
33-10-76

И.О. Сидоров

«01» июля 2016г

1. На территории первого пояса зон санитарной охраны (далее ЗСО) запрещается:

1.1 все виды строительства, не имеющие отношения к эксплуатации, расширению и реконструкции водозаборных и водопроводных сооружений, в том числе прокладка трубопроводов различного назначения;

1.2 применение ядохимикатов и удобрений;

1.3 размещение жилых и хозяйственно-бытовых зданий, проживание людей;

1.4 посадка и произрастание высокоствольных деревьев.

2. На территории второго пояса ЗСО запрещается:

2.1 закачка отработанных вод в подземные горизонты;

2.2 подземное складирование твердых отходов и разработка недр земли;

2.3 размещение складов ГСМ, ядохимикатов и минеральных удобрений, накопителей промстоков, шламохранилищ и других объектов, обуславливающих опасность химического загрязнения подземных вод;

2.4 размещение и эксплуатация кладбищ, скотомогильников, скотопрогоров, полей асценизации и компостирования, полей фильтрации, канализационных очистных сооружений, навозохранилищ, силосных траншей, животноводческих и птицеводческих предприятий и других объектов, обуславливающих опасность микробного загрязнения подземных вод;

2.5 применение удобрений и ядохимикатов;

2.6 рубка главного леса пользования и реконструкция.

3. На территории третьего пояса ЗСО запрещается:

3.1 закачка отработанных вод в подземные горизонты;

3.2 размещение складов ГСМ, ядохимикатов и минеральных удобрений, накопителей промстоков, шламохранилищ и других объектов, обуславливающих опасность химического загрязнения подземных вод, но допускается при условии выполнения специальных мероприятий по защите водоносного горизонта по согласованию с представителями Федеральной службы в сфере защиты прав потребителей и благополучия человека, органами и учреждениями государственного экологического и геологического контроля.

4. На территории первого пояса ЗСО необходимо предусмотреть следующие мероприятия:

4.1 территория должна быть спланирована для отвода поверхностного стока за ее пределы, озеленена, ограждена и обеспечена охраной;

4.2 дорожка к сооружению должна иметь твердое покрытие;

4.3 водопроводное сооружение должно быть оборудовано с учетом

предотвращения возможности загрязнения питьевой воды через оголовки и устья скважины, люки и переливные трубы, резервуаров и устройств заливки насосов;

4.4 водозабор должен быть оборудован аппаратурой для систематического контроля соответствия фактического дебита.

5. На территории второго и третьего пояса ЗСО необходимо предусмотреть следующие мероприятия:

5.1 бурение новых скважин и новое строительство, связанное с нарушением почвенного покрова, производить при обязательном согласовании с представителями Федеральной службы в сфере защиты прав потребителей и благополучия человека, органами и учреждениями экологического и геологического контроля;

5.2 выявление, ликвидация (восстановление) всех бездействующих, старых, дефектных или неравномерно эксплуатиремых скважин, представляющих опасность в отношении возможности загрязнения водоносного горизонта;

5.3 уборные. Помойные ямы, навозохранилища, приемники мусора, расположенные ближе 20 м от ближайшего водоеда, должны быть перенесены в другое место.