

продолжение таблицы 29

Наименование ОЗУ	Местоположение лесного участка				Площадь, га
	наименование участкового лесничества	наименование урочища	номер лесного квартала	номер лесотаксацион ного выдела	
1	2	3	4	5	6
Особо охраняемые части государственных природных заказников	Неклюдовское		68	36	1,9
	Неклюдовское		68	37	2,5
	Неклюдовское		68	38	0,4
	Неклюдовское		68	39	1,8
	Неклюдовское		68	40	1,2
	Неклюдовское		68	41	0,8
	Неклюдовское		68	42	0,4
	Неклюдовское		68	43	0,2
	Неклюдовское		68	44	0,2
	Неклюдовское		69	1	0,9
	Неклюдовское		69	2	1,9
	Неклюдовское		69	3	3,1
	Неклюдовское		69	4	1,4
	Неклюдовское		69	7	11,0
	Неклюдовское		69	9	0,5
	Неклюдовское		69	10	1,8
	Неклюдовское		69	11	1,2
	Неклюдовское		69	12	3,0
	Неклюдовское		69	13	1,6
	Неклюдовское		69	16	2,0
	Неклюдовское		69	17	1,8
	Неклюдовское		69	18	2,1
	Неклюдовское		69	26	1,2
	Неклюдовское		69	27	2,9
	Неклюдовское		69	28	4,6
	Неклюдовское		69	29	4,8
	Неклюдовское		69	30	2,1
	Неклюдовское		69	31	5,6
	Неклюдовское		69	32	5,6
	Неклюдовское		69	33	4,1
	Неклюдовское		69	34	3,8
	Неклюдовское		69	35	4,2
	Неклюдовское		69	36	1,8
	Неклюдовское		69	37	1,7
	Неклюдовское		69	38	1,5
	Неклюдовское		69	39	3,0
	Неклюдовское		69	40	1,2
	Неклюдовское		69	41	5,2
	Неклюдовское		69	42	1,8
	Неклюдовское		69	43	0,9
	Неклюдовское		69	44	1,9
	Неклюдовское		69	45	1,2
	Неклюдовское		69	47	0,4
	Неклюдовское		69	48	0,2
	Неклюдовское		69	49	0,4
	Неклюдовское		70	1	2,4

продолжение таблицы 29

Наименование ОЗУ	Местоположение лесного участка				Площадь, га
	наименование участкового лесничества	наименование урочища	номер лесного квартала	номер лесотаксацион ного выдела	
1	2	3	4	5	6
Особо охраняемые части государственных природных заказников	Неклюдовское		70	2	2,3
	Неклюдовское		70	3	1,8
	Неклюдовское		70	4	2,5
	Неклюдовское		70	5	2,0
	Неклюдовское		70	7	0,4
	Неклюдовское		70	8	1,4
	Неклюдовское		70	9	2,6
	Неклюдовское		70	12	2,0
	Неклюдовское		70	13	1,8
	Неклюдовское		70	14	0,3
	Неклюдовское		70	15	3,5
	Неклюдовское		70	16	3,4
	Неклюдовское		70	17	1,0
	Неклюдовское		70	18	3,0
	Неклюдовское		70	19	1,2
	Неклюдовское		70	20	1,4
	Неклюдовское		70	21	1,7
	Неклюдовское		70	22	2,3
	Неклюдовское		70	23	0,8
	Неклюдовское		70	24	0,9
	Неклюдовское		70	25	2,0
	Неклюдовское		70	26	1,1
	Неклюдовское		70	27	2,5
	Неклюдовское		70	28	1,0
	Неклюдовское		70	29	0,9
	Неклюдовское		70	30	14,8
	Неклюдовское		70	31	1,5
	Неклюдовское		70	32	1,2
	Неклюдовское		70	33	6,8
	Неклюдовское		70	34	3,3
	Неклюдовское		70	35	0,9
	Неклюдовское		70	36	2,8
	Неклюдовское		70	37	1,0
	Неклюдовское		70	38	9,7
	Неклюдовское		70	39	0,4
	Неклюдовское		70	40	1,2
	Неклюдовское		70	41	7,1
	Неклюдовское		70	42	12,0
	Неклюдовское		70	43	2,0
	Неклюдовское		70	46	0,4
	Неклюдовское		70	47	1,1
	Неклюдовское		70	48	1,3
	Неклюдовское		70	49	0,1
	Неклюдовское		70	50	0,7
	Неклюдовское		70	51	0,4
	Неклюдовское		71	1	28,0

продолжение таблицы 29

Наименование ОЗУ	Местоположение лесного участка				Площадь, га
	наименование участкового лесничества	наименование урочища	номер лесного квартала	номер лесотаксацион ного выдела	
1	2	3	4	5	6
Особо охраняемые части государственных природных заказников	Неклюдовское		71	4	0,7
	Неклюдовское		71	5	0,7
	Неклюдовское		71	8	0,9
	Неклюдовское		71	13	2,0
	Неклюдовское		71	14	0,3
	Неклюдовское		71	15	1,1
	Неклюдовское		71	16	4,9
	Неклюдовское		71	17	0,4
	Неклюдовское		71	18	1,7
	Неклюдовское		71	19	0,5
	Неклюдовское		71	20	2,1
	Неклюдовское		71	21	1,4
	Неклюдовское		71	24	2,0
	Неклюдовское		71	25	3,7
	Неклюдовское		71	26	0,6
	Неклюдовское		71	27	2,4
	Неклюдовское		71	28	1,0
	Неклюдовское		71	29	0,4
	Неклюдовское		71	30	2,0
	Неклюдовское		71	31	1,5
	Неклюдовское		71	32	0,8
	Неклюдовское		71	33	0,7
	Неклюдовское		71	34	0,4
	Неклюдовское		71	35	0,2
	Неклюдовское		72	5	0,3
	Неклюдовское		72	7	28,5
	Неклюдовское		72	9	1,9
	Неклюдовское		72	10	7,5
	Неклюдовское		72	11	1,4
	Неклюдовское		72	12	6,9
	Неклюдовское		72	13	22,5
	Неклюдовское		72	14	1,6
	Неклюдовское		72	15	2,8
	Неклюдовское		72	16	2,9
	Неклюдовское		72	17	1,6
	Неклюдовское		72	18	5,5
	Неклюдовское		72	19	1,5
	Неклюдовское		72	20	0,8
	Неклюдовское		72	21	0,8
	Неклюдовское		72	22	2,0
	Неклюдовское		72	23	3,1
	Неклюдовское		72	24	2,1
	Неклюдовское		72	25	1,4
	Неклюдовское		72	26	4,2
	Неклюдовское		72	27	0,1
	Неклюдовское		72	28	1,0

продолжение таблицы 29

Наименование ОЗУ	Местоположение лесного участка				Площадь, га
	наименование участкового лесничества	наименование урочища	номер лесного квартала	номер лесотаксацион ного выдела	
1	2	3	4	5	6
Особо охраняемые части государственных природных заказников	Неклюдовское		72	29	0,4
	Неклюдовское		72	30	0,2
	Неклюдовское		75	1	2,1
	Неклюдовское		75	2	1,7
	Неклюдовское		75	3	1,8
	Неклюдовское		75	4	1,2
	Неклюдовское		75	5	0,3
	Неклюдовское		75	6	1,0
	Неклюдовское		75	7	0,5
	Неклюдовское		75	8	1,3
	Неклюдовское		75	9	1,8
	Неклюдовское		75	10	1,2
	Неклюдовское		75	11	1,4
	Неклюдовское		75	12	1,0
	Неклюдовское		75	13	0,8
	Неклюдовское		75	14	0,8
	Неклюдовское		75	15	0,4
	Неклюдовское		75	16	2,3
	Неклюдовское		75	17	0,8
	Неклюдовское		75	18	0,9
	Неклюдовское		75	19	4,6
	Неклюдовское		75	20	5,6
	Неклюдовское		75	21	5,4
	Неклюдовское		75	22	4,6
	Неклюдовское		75	23	1,1
	Неклюдовское		75	24	7,8
	Неклюдовское		75	25	2,2
	Неклюдовское		75	26	1,1
	Неклюдовское		75	27	0,7
	Неклюдовское		75	28	1,0
	Неклюдовское		75	29	1,3
	Неклюдовское		75	30	3,1
	Неклюдовское		75	31	2,3
	Неклюдовское		75	32	1,2
	Неклюдовское		75	33	2,2
	Неклюдовское		75	34	0,6
	Неклюдовское		75	35	6,7
	Неклюдовское		75	36	1,5
	Неклюдовское		75	37	0,6
	Неклюдовское		75	38	0,8
	Неклюдовское		75	39	1,9
	Неклюдовское		75	40	1,7
	Неклюдовское		75	41	1,5
	Неклюдовское		75	42	0,1
	Неклюдовское		75	43	0,5
	Неклюдовское		75	44	0,8

продолжение таблицы 29

Наименование ОЗУ	Местоположение лесного участка				Площадь, га
	наименование участкового лесничества	наименование урочища	номер лесного квартала	номер лесотаксацион ного выдела	
1	2	3	4	5	6
Особо охраняемые части государственных природных заказников	Неклюдовское		75	45	1,9
	Неклюдовское		75	46	1,1
	Неклюдовское		75	47	2,2
	Неклюдовское		75	48	3,3
	Неклюдовское		75	49	1,0
	Неклюдовское		75	50	0,8
	Неклюдовское		75	51	0,9
	Неклюдовское		75	52	0,9
	Неклюдовское		75	53	0,9
	Неклюдовское		75	54	1,2
	Неклюдовское		75	55	0,6
	Неклюдовское		75	56	0,6
	Неклюдовское		75	57	1,4
	Неклюдовское		75	58	0,5
	Неклюдовское		75	59	0,3
	Неклюдовское		75	60	0,3
	Неклюдовское		75	61	0,4
	Неклюдовское		75	62	0,4
	Неклюдовское		75	63	0,7
	Неклюдовское		75	64	0,9
	Неклюдовское		75	65	3,6
	Неклюдовское		75	66	1,1
	Неклюдовское		75	67	0,9
	Неклюдовское		75	68	1,1
	Неклюдовское		75	69	0,1
	Неклюдовское		75	70	0,3
	Неклюдовское		75	71	0,4
	Неклюдовское		76	1	1,3
	Неклюдовское		76	2	1,1
	Неклюдовское		76	3	0,4
	Неклюдовское		76	4	1,9
	Неклюдовское		76	5	1,2
	Неклюдовское		76	6	1,2
	Неклюдовское		76	7	1,1
	Неклюдовское		76	8	0,7
	Неклюдовское		76	9	2,3
	Неклюдовское		76	10	1,8
	Неклюдовское		76	11	0,9
	Неклюдовское		76	12	2,2
	Неклюдовское		76	13	1,6
	Неклюдовское		76	14	6,5
	Неклюдовское		76	15	1,2
	Неклюдовское		76	16	4,1
	Неклюдовское		76	17	8,3
	Неклюдовское		76	18	1,1
	Неклюдовское		76	19	0,8

продолжение таблицы 29

Наименование ОЗУ	Местоположение лесного участка				Площадь, га
	наименование участкового лесничества	наименование урочища	номер лесного квартала	номер лесотаксацион ного выдела	
1	2	3	4	5	6
Особо охраняемые части государственных природных заказников	Неклюдовское		76	20	1,6
	Неклюдовское		76	21	1,1
	Неклюдовское		76	22	1,9
	Неклюдовское		76	23	0,6
	Неклюдовское		76	24	2,1
	Неклюдовское		76	25	3,0
	Неклюдовское		76	26	5,1
	Неклюдовское		76	27	2,8
	Неклюдовское		76	28	2,6
	Неклюдовское		76	29	0,7
	Неклюдовское		76	30	0,6
	Неклюдовское		76	31	0,8
	Неклюдовское		76	32	8,4
	Неклюдовское		76	33	1,2
	Неклюдовское		76	34	0,4
	Неклюдовское		76	37	0,2
	Неклюдовское		76	38	3,7
	Неклюдовское		76	39	1,8
	Неклюдовское		76	40	3,5
	Неклюдовское		76	41	1,6
	Неклюдовское		76	42	1,9
	Неклюдовское		76	43	3,6
	Неклюдовское		76	44	1,3
	Неклюдовское		76	45	1,2
	Неклюдовское		76	46	1,0
	Неклюдовское		76	47	0,7
	Неклюдовское		76	49	7,2
	Неклюдовское		76	52	3,6
	Неклюдовское		76	53	1,9
	Неклюдовское		76	54	0,3
	Неклюдовское		76	55	0,1
	Неклюдовское		76	56	1,5
	Неклюдовское		76	57	0,1
	Неклюдовское		76	58	0,6
	Неклюдовское		76	59	0,4
	Неклюдовское		77	1	2,2
	Неклюдовское		77	2	0,4
	Неклюдовское		77	3	2,8
	Неклюдовское		77	4	0,4
	Неклюдовское		77	5	4,0
	Неклюдовское		77	6	0,8
	Неклюдовское		77	7	0,8
	Неклюдовское		77	8	7,2
	Неклюдовское		77	9	5,7
	Неклюдовское		77	10	0,7
	Неклюдовское		77	11	2,1

продолжение таблицы 29

Наименование ОЗУ	Местоположение лесного участка				Площадь, га
	наименование участкового лесничества	наименование урочища	номер лесного квартала	номер лесотаксацион ного выдела	
1	2	3	4	5	6
Особо охраняемые части государственных природных заказников	Неклюдовское		77	12	2,6
	Неклюдовское		77	13	1,4
	Неклюдовское		77	14	3,0
	Неклюдовское		77	15	0,8
	Неклюдовское		77	16	3,4
	Неклюдовское		77	17	3,5
	Неклюдовское		77	26	9,0
	Неклюдовское		77	27	1,3
	Неклюдовское		77	28	3,2
	Неклюдовское		77	29	3,5
	Неклюдовское		77	30	2,4
	Неклюдовское		77	31	0,7
	Неклюдовское		77	32	3,6
	Неклюдовское		77	33	1,3
	Неклюдовское		77	34	12,0
	Неклюдовское		77	35	8,6
	Неклюдовское		77	36	2,9
	Неклюдовское		77	37	0,2
	Неклюдовское		77	38	1,4
	Неклюдовское		77	39	0,3
	Неклюдовское		77	40	0,6
	Неклюдовское		77	41	0,2
	Неклюдовское		77	42	0,4
	Неклюдовское		78	1	2,2
	Неклюдовское		78	2	1,5
	Неклюдовское		78	3	2,9
	Неклюдовское		78	4	1,0
	Неклюдовское		78	5	1,4
	Неклюдовское		78	6	2,4
	Неклюдовское		78	7	12,3
	Неклюдовское		78	8	3,0
	Неклюдовское		78	9	2,5
	Неклюдовское		78	10	0,8
	Неклюдовское		78	11	0,9
	Неклюдовское		78	12	6,0
	Неклюдовское		78	13	2,3
	Неклюдовское		78	14	2,0
	Неклюдовское		78	15	8,2
	Неклюдовское		78	16	2,7
	Неклюдовское		78	17	2,7
	Неклюдовское		78	18	1,2
	Неклюдовское		78	19	1,8
	Неклюдовское		78	20	1,6
	Неклюдовское		78	25	1,1
	Неклюдовское		78	27	2,0
	Неклюдовское		78	29	3,2

продолжение таблицы 29

Наименование ОЗУ	Местоположение лесного участка				Площадь, га
	наименование участкового лесничества	наименование урочища	номер лесного квартала	номер лесотаксацион ного выдела	
1	2	3	4	5	6
Особо охраняемые части государственных природных заказников	Неклюдовское		78	31	4,9
	Неклюдовское		78	32	5,5
	Неклюдовское		78	33	1,3
	Неклюдовское		78	37	0,4
	Неклюдовское		78	38	2,7
	Неклюдовское		78	39	2,5
	Неклюдовское		78	40	0,9
	Неклюдовское		78	41	1,3
	Неклюдовское		78	45	1,3
	Неклюдовское		78	46	0,3
	Неклюдовское		78	47	0,5
	Неклюдовское		78	48	0,4
	Неклюдовское		79	1	1,6
	Неклюдовское		79	2	3,0
	Неклюдовское		79	3	1,2
	Неклюдовское		79	5	3,5
	Неклюдовское		79	6	3,0
	Неклюдовское		79	7	5,0
	Неклюдовское		79	8	0,2
	Неклюдовское		79	9	4,1
	Неклюдовское		79	10	1,1
	Неклюдовское		79	11	6,7
	Неклюдовское		79	12	20,7
	Неклюдовское		79	13	2,1
	Неклюдовское		79	14	5,1
	Неклюдовское		79	15	4,2
	Неклюдовское		79	16	5,2
	Неклюдовское		79	17	5,0
	Неклюдовское		79	24	0,7
	Неклюдовское		79	30	4,4
	Неклюдовское		79	31	1,5
	Неклюдовское		79	32	5,3
	Неклюдовское		79	33	1,4
	Неклюдовское		79	35	0,2
	Неклюдовское		79	36	0,7
	Неклюдовское		79	37	0,4
	Неклюдовское		80	1	2,1
	Неклюдовское		80	2	1,4
	Неклюдовское		80	3	9,7
	Неклюдовское		80	4	3,6
	Неклюдовское		80	6	0,7
	Неклюдовское		80	7	2,8
	Неклюдовское		80	8	2,0
	Неклюдовское		80	9	2,0
	Неклюдовское		80	10	7,9
	Неклюдовское		80	11	1,3

продолжение таблицы 29

Наименование ОЗУ	Местоположение лесного участка				Площадь, га
	наименование участкового лесничества	наименование урочища	номер лесного квартала	номер лесотаксацион ного выдела	
1	2	3	4	5	6
Особо охраняемые части государственных природных заказников	Неклюдовское		80	12	0,7
	Неклюдовское		80	13	2,3
	Неклюдовское		80	14	1,0
	Неклюдовское		80	15	16,2
	Неклюдовское		80	16	12,9
	Неклюдовское		80	17	2,4
	Неклюдовское		80	18	0,9
	Неклюдовское		80	20	4,3
	Неклюдовское		80	21	1,2
	Неклюдовское		80	22	0,7
	Неклюдовское		80	23	2,1
	Неклюдовское		80	24	1,5
	Неклюдовское		80	25	1,0
	Неклюдовское		80	26	1,8
	Неклюдовское		80	27	0,9
	Неклюдовское		80	29	0,5
	Неклюдовское		80	38	0,6
	Неклюдовское		80	39	0,8
	Неклюдовское		80	40	1,1
	Неклюдовское		80	41	1,0
	Неклюдовское		80	42	0,8
	Неклюдовское		80	43	0,6
	Неклюдовское		80	46	0,1
	Неклюдовское		80	47	0,5
	Неклюдовское		80	48	0,4
	Неклюдовское		80	49	0,1
	Неклюдовское		80	50	0,1
	Неклюдовское		81	2	47,0
	Неклюдовское		81	3	8,8
	Неклюдовское		81	4	8,0
	Неклюдовское		81	5	0,8
	Неклюдовское		81	6	4,2
	Неклюдовское		81	7	62,0
	Неклюдовское		81	8	0,5
	Неклюдовское		81	9	0,3
	Неклюдовское		81	10	1,4
	Неклюдовское		81	11	0,7
	Неклюдовское		81	12	1,3
	Неклюдовское		81	13	1,7
	Неклюдовское		81	14	5,1
	Неклюдовское		81	15	0,9
	Неклюдовское		81	16	0,6
	Неклюдовское		81	17	0,4
	Неклюдовское		81	18	5,9
	Неклюдовское		81	19	17,1
	Неклюдовское		81	20	3,4

продолжение таблицы 29

Наименование ОЗУ	Местоположение лесного участка				Площадь, га
	наименование участкового лесничества	наименование урочища	номер лесного квартала	номер лесотаксацион ного выдела	
1	2	3	4	5	6
Особо охраняемые части государственных природных заказников	Неклюдовское		81	21	0,9
	Неклюдовское		81	22	3,4
	Неклюдовское		81	23	1,0
	Неклюдовское		81	24	1,1
	Неклюдовское		81	25	1,0
	Неклюдовское		81	26	1,4
	Неклюдовское		81	27	0,8
	Неклюдовское		81	28	0,2
	Неклюдовское		84	10	3,3
	Неклюдовское		84	12	3,4
	Неклюдовское		84	13	2,4
	Неклюдовское		84	20	0,4
	Неклюдовское		84	21	4,9
	Неклюдовское		84	22	0,6
	Неклюдовское		84	23	1,3
	Неклюдовское		84	24	3,3
	Неклюдовское		84	25	3,8
	Неклюдовское		84	26	5,5
	Неклюдовское		84	27	12,1
	Неклюдовское		84	28	2,4
	Неклюдовское		84	29	1,1
	Неклюдовское		84	30	3,0
	Неклюдовское		84	31	1,1
	Неклюдовское		84	32	0,9
	Неклюдовское		84	33	0,4
	Неклюдовское		84	34	1,3
	Неклюдовское		84	35	23,8
	Неклюдовское		84	36	0,6
	Неклюдовское		84	37	1,6
	Неклюдовское		84	38	5,6
	Неклюдовское		84	39	4,1
	Неклюдовское		84	40	4,0
	Неклюдовское		84	41	1,1
	Неклюдовское		84	42	0,4
	Неклюдовское		84	43	0,6
	Неклюдовское		84	44	1,3
	Неклюдовское		84	45	1,1
	Неклюдовское		84	46	0,8
	Неклюдовское		84	47	0,7
	Неклюдовское		84	48	0,8
	Неклюдовское		84	49	5,4
	Неклюдовское		84	50	2,6
	Неклюдовское		84	51	0,7
	Неклюдовское		84	52	0,3
	Неклюдовское		84	53	2,8
	Неклюдовское		84	54	2,4

продолжение таблицы 29

Наименование ОЗУ	Местоположение лесного участка				Площадь, га
	наименование участкового лесничества	наименование урочища	номер лесного квартала	номер лесотаксацион ного выдела	
1	2	3	4	5	6
Особо охраняемые части государственных природных заказников	Неклюдовское		84	55	0,2
	Неклюдовское		84	56	1,7
	Неклюдовское		84	57	0,9
	Неклюдовское		85	2	6,8
	Неклюдовское		85	3	1,1
	Неклюдовское		85	4	3,2
	Неклюдовское		85	5	1,3
	Неклюдовское		85	8	0,6
	Неклюдовское		85	9	1,7
	Неклюдовское		85	10	1,2
	Неклюдовское		85	11	1,1
	Неклюдовское		85	12	1,9
	Неклюдовское		85	13	1,4
	Неклюдовское		85	14	3,9
	Неклюдовское		85	15	6,2
	Неклюдовское		85	16	0,9
	Неклюдовское		85	17	1,6
	Неклюдовское		85	18	1,4
	Неклюдовское		85	19	2,2
	Неклюдовское		85	20	8,7
	Неклюдовское		85	21	5,3
	Неклюдовское		85	22	1,7
	Неклюдовское		85	23	2,1
	Неклюдовское		85	24	0,8
	Неклюдовское		85	25	4,6
	Неклюдовское		85	26	2,1
	Неклюдовское		85	27	0,4
	Неклюдовское		85	28	2,3
	Неклюдовское		85	29	4,3
	Неклюдовское		85	30	1,2
	Неклюдовское		85	31	4,7
	Неклюдовское		85	32	2,6
	Неклюдовское		85	33	0,5
	Неклюдовское		85	34	2,5
	Неклюдовское		85	35	7,1
	Неклюдовское		85	36	1,3
	Неклюдовское		85	37	4,8
	Неклюдовское		85	38	11,4
	Неклюдовское		85	39	8,8
	Неклюдовское		85	40	2,2
	Неклюдовское		85	41	2,5
	Неклюдовское		85	42	1,8
	Неклюдовское		85	43	0,6
	Неклюдовское		85	44	2,0
	Неклюдовское		85	45	0,1
	Неклюдовское		85	46	0,3

продолжение таблицы 29

Наименование ОЗУ	Местоположение лесного участка				Площадь, га
	наименование участкового лесничества	наименование урочища	номер лесного квартала	номер лесотаксацион ного выдела	
1	2	3	4	5	6
Особо охраняемые части государственных природных заказников	Неклюдовское		85	47	1,4
	Неклюдовское		85	48	0,3
	Неклюдовское		85	49	0,1
	Неклюдовское		86	1	0,9
	Неклюдовское		86	2	3,0
	Неклюдовское		86	3	7,4
	Неклюдовское		86	4	0,7
	Неклюдовское		86	5	0,3
	Неклюдовское		86	6	8,0
	Неклюдовское		86	7	1,1
	Неклюдовское		86	8	1,1
	Неклюдовское		86	9	1,1
	Неклюдовское		86	10	1,9
	Неклюдовское		86	11	1,5
	Неклюдовское		86	12	5,0
	Неклюдовское		86	13	2,3
	Неклюдовское		86	14	4,8
	Неклюдовское		86	15	1,7
	Неклюдовское		86	16	1,8
	Неклюдовское		86	17	1,9
	Неклюдовское		86	18	0,6
	Неклюдовское		86	19	0,7
	Неклюдовское		86	20	0,5
	Неклюдовское		86	21	0,9
	Неклюдовское		86	22	10,1
	Неклюдовское		86	23	1,6
	Неклюдовское		86	24	9,8
	Неклюдовское		86	25	0,6
	Неклюдовское		86	26	1,6
	Неклюдовское		86	27	8,2
	Неклюдовское		86	28	4,4
	Неклюдовское		86	29	2,4
	Неклюдовское		86	30	11,6
	Неклюдовское		86	31	2,5
	Неклюдовское		86	32	2,3
	Неклюдовское		86	33	2,5
	Неклюдовское		86	34	2,1
	Неклюдовское		86	35	0,3
	Неклюдовское		86	36	5,5
	Неклюдовское		86	37	24,0
	Неклюдовское		86	38	1,6
	Неклюдовское		86	39	1,2
	Неклюдовское		86	40	1,1
	Неклюдовское		86	41	1,8
	Неклюдовское		86	42	0,6
	Неклюдовское		86	43	0,8

продолжение таблицы 29

Наименование ОЗУ	Местоположение лесного участка				Площадь, га
	наименование участкового лесничества	наименование урочища	номер лесного квартала	номер лесотаксацион ного выдела	
1	2	3	4	5	6
Особо охраняемые части государственных природных заказников	Неклюдовское		86	44	2,8
	Неклюдовское		86	45	0,7
	Неклюдовское		86	46	0,8
	Неклюдовское		86	47	0,5
	Неклюдовское		86	48	0,4
	Неклюдовское		87	1	0,4
	Неклюдовское		87	2	3,1
	Неклюдовское		87	3	2,3
	Неклюдовское		87	4	6,7
	Неклюдовское		87	5	1,6
	Неклюдовское		87	6	2,5
	Неклюдовское		87	7	3,6
	Неклюдовское		87	8	7,3
	Неклюдовское		87	9	2,3
	Неклюдовское		87	10	1,7
	Неклюдовское		87	11	2,4
	Неклюдовское		87	12	1,9
	Неклюдовское		87	13	3,5
	Неклюдовское		87	14	0,5
	Неклюдовское		87	15	1,2
	Неклюдовское		87	16	2,1
	Неклюдовское		87	17	4,9
	Неклюдовское		87	18	4,9
	Неклюдовское		87	19	3,2
	Неклюдовское		87	20	2,2
	Неклюдовское		87	21	1,1
	Неклюдовское		87	22	0,4
	Неклюдовское		87	23	2,6
	Неклюдовское		87	24	2,6
	Неклюдовское		87	25	1,5
	Неклюдовское		87	26	1,9
	Неклюдовское		87	27	1,0
	Неклюдовское		87	28	2,9
	Неклюдовское		87	29	1,1
	Неклюдовское		87	30	4,3
	Неклюдовское		87	31	0,9
	Неклюдовское		87	32	1,2
	Неклюдовское		87	33	4,9
	Неклюдовское		87	34	4,1
	Неклюдовское		87	35	0,6
	Неклюдовское		87	36	2,9
	Неклюдовское		87	37	6,0
	Неклюдовское		87	38	3,3
	Неклюдовское		87	39	3,6
	Неклюдовское		87	40	3,4
	Неклюдовское		87	41	4,4

продолжение таблицы 29

Наименование ОЗУ	Местоположение лесного участка				Площадь, га
	наименование участкового лесничества	наименование урочища	номер лесного квартала	номер лесотаксацион ного выдела	
1	2	3	4	5	6
Особо охраняемые части государственных природных заказников	Неклюдовское		87	42	11,5
	Неклюдовское		87	43	1,0
	Неклюдовское		87	44	0,4
	Неклюдовское		87	45	0,1
	Неклюдовское		88	1	2,8
	Неклюдовское		88	2	4,6
	Неклюдовское		88	3	6,0
	Неклюдовское		88	4	3,5
	Неклюдовское		88	5	3,5
	Неклюдовское		88	6	7,3
	Неклюдовское		88	7	5,1
	Неклюдовское		88	8	0,5
	Неклюдовское		88	9	0,7
	Неклюдовское		88	10	0,6
	Неклюдовское		88	11	1,4
	Неклюдовское		88	12	7,3
	Неклюдовское		88	13	7,0
	Неклюдовское		88	14	9,1
	Неклюдовское		88	15	1,1
	Неклюдовское		88	16	4,7
	Неклюдовское		88	17	0,6
	Неклюдовское		88	18	1,2
	Неклюдовское		88	19	6,2
	Неклюдовское		88	20	1,4
	Неклюдовское		88	21	5,4
	Неклюдовское		88	22	9,1
	Неклюдовское		88	23	3,7
	Неклюдовское		88	24	0,4
	Неклюдовское		88	25	1,4
	Неклюдовское		88	26	0,9
	Неклюдовское		88	27	2,4
	Неклюдовское		88	28	0,7
	Неклюдовское		88	29	3,3
	Неклюдовское		88	30	0,5
	Неклюдовское		88	31	0,6
	Неклюдовское		88	32	1,7
	Неклюдовское		88	33	0,8
	Неклюдовское		88	34	0,4
	Неклюдовское		88	35	0,1
	Неклюдовское		89	1	19,0
	Неклюдовское		89	2	3,6
	Неклюдовское		89	3	3,4
	Неклюдовское		89	4	6,6
	Неклюдовское		89	5	0,9
	Неклюдовское		89	6	2,4
	Неклюдовское		89	7	1,6

продолжение таблицы 29

Наименование ОЗУ	Местоположение лесного участка				Площадь, га
	наименование участкового лесничества	наименование урочища	номер лесного квартала	номер лесотаксацион ного выдела	
1	2	3	4	5	6
Особо охраняемые части государственных природных заказников	Неклюдовское		89	8	1,2
	Неклюдовское		89	9	5,3
	Неклюдовское		89	10	12,0
	Неклюдовское		89	11	7,8
	Неклюдовское		89	12	2,7
	Неклюдовское		89	13	1,1
	Неклюдовское		89	14	1,8
	Неклюдовское		89	15	0,3
	Неклюдовское		89	16	1,2
	Неклюдовское		89	17	1,6
	Неклюдовское		89	18	1,2
	Неклюдовское		89	19	0,6
	Неклюдовское		89	20	1,0
	Неклюдовское		89	21	2,3
	Неклюдовское		89	22	1,4
	Неклюдовское		89	23	4,3
	Неклюдовское		89	24	0,4
	Неклюдовское		89	25	0,1
	Неклюдовское		89	26	0,2
	Неклюдовское		90	1	20,0
	Неклюдовское		90	2	4,7
	Неклюдовское		90	3	1,9
	Неклюдовское		90	4	2,3
	Неклюдовское		90	5	7,4
	Неклюдовское		90	7	4,2
	Неклюдовское		90	8	18,6
	Неклюдовское		90	10	0,6
	Неклюдовское		90	11	11,0
	Неклюдовское		90	12	14,2
	Неклюдовское		90	13	0,7
	Неклюдовское		90	14	1,1
	Неклюдовское		90	15	1,4
	Неклюдовское		90	16	2,7
	Неклюдовское		90	17	3,0
	Неклюдовское		90	19	0,4
	Неклюдовское		90	20	1,4
	Неклюдовское		90	21	1,1
	Неклюдовское		90	22	1,7
	Неклюдовское		90	23	4,3
	Неклюдовское		90	24	1,0
	Неклюдовское		90	25	1,0
	Неклюдовское		90	26	1,5
	Неклюдовское		90	27	1,2
	Неклюдовское		90	28	3,3
	Неклюдовское		90	29	0,9
	Неклюдовское		90	30	0,7

продолжение таблицы 29

Наименование ОЗУ	Местоположение лесного участка				Площадь, га
	наименование участкового лесничества	наименование урочища	номер лесного квартала	номер лесотаксацион ного выдела	
1	2	3	4	5	6
Особо охраняемые части государственных природных заказников	Неклюдовское		90	31	0,8
	Неклюдовское		90	32	3,3
	Неклюдовское		90	33	1,0
	Неклюдовское		90	34	0,7
	Неклюдовское		90	35	0,6
	Неклюдовское		90	36	0,1
	Неклюдовское		93	1	17,8
	Неклюдовское		93	2	1,1
	Неклюдовское		93	3	1,8
	Неклюдовское		93	4	2,5
	Неклюдовское		93	5	3,6
	Неклюдовское		93	6	0,5
	Неклюдовское		93	7	2,1
	Неклюдовское		93	8	1,8
	Неклюдовское		93	9	9,8
	Неклюдовское		93	10	0,8
	Неклюдовское		93	11	1,1
	Неклюдовское		93	12	1,7
	Неклюдовское		93	13	1,5
	Неклюдовское		93	14	2,2
	Неклюдовское		93	15	2,9
	Неклюдовское		93	16	4,5
	Неклюдовское		93	17	12,9
	Неклюдовское		93	18	8,1
	Неклюдовское		93	19	5,0
	Неклюдовское		93	20	2,3
	Неклюдовское		93	21	1,8
	Неклюдовское		93	22	1,6
	Неклюдовское		93	23	10,3
	Неклюдовское		93	24	8,4
	Неклюдовское		93	25	0,9
	Неклюдовское		93	26	0,8
	Неклюдовское		93	27	2,2
	Неклюдовское		93	28	0,8
	Неклюдовское		93	29	0,9
	Неклюдовское		93	30	1,0
	Неклюдовское		93	31	1,1
	Неклюдовское		93	32	1,6
	Неклюдовское		93	33	4,1
	Неклюдовское		93	34	0,5
	Неклюдовское		93	35	0,5
	Неклюдовское		93	36	0,3
	Неклюдовское		93	37	0,2
	Неклюдовское		94	1	8,8
	Неклюдовское		94	4	0,4
	Неклюдовское		94	5	1,6

продолжение таблицы 29

Наименование ОЗУ	Местоположение лесного участка				Площадь, га
	наименование участкового лесничества	наименование урочища	номер лесного квартала	номер лесотаксацион ного выдела	
1	2	3	4	5	6
Особо охраняемые части государственных природных заказников	Неклюдовское		94	6	0,3
	Неклюдовское		94	7	0,5
	Неклюдовское		94	8	1,3
	Неклюдовское		94	9	2,1
	Неклюдовское		94	10	0,7
	Неклюдовское		94	12	3,1
	Неклюдовское		94	13	2,8
	Неклюдовское		94	14	4,3
	Неклюдовское		94	15	1,8
	Неклюдовское		94	16	2,0
	Неклюдовское		94	18	0,9
	Неклюдовское		94	21	1,9
	Неклюдовское		94	22	1,6
	Неклюдовское		94	23	1,0
	Неклюдовское		94	24	1,5
	Неклюдовское		94	25	0,4
	Неклюдовское		94	26	1,3
	Неклюдовское		94	27	1,9
	Неклюдовское		94	28	3,2
	Неклюдовское		94	29	3,0
	Неклюдовское		94	34	2,8
	Неклюдовское		94	35	3,4
	Неклюдовское		94	36	8,6
	Неклюдовское		94	37	6,3
	Неклюдовское		94	38	3,7
	Неклюдовское		94	39	0,5
	Неклюдовское		94	40	0,9
	Неклюдовское		94	41	0,3
	Неклюдовское		94	42	0,9
	Неклюдовское		94	43	0,3
	Неклюдовское		94	44	0,5
	Неклюдовское		94	45	0,2
	Неклюдовское		94	46	11,0
	Неклюдовское		94	47	0,6
	Неклюдовское		94	48	0,3
	Неклюдовское		94	49	0,8
	Неклюдовское		94	50	0,5
	Неклюдовское		94	51	0,3
	Неклюдовское		95	1	3,0
	Неклюдовское		95	2	1,4
	Неклюдовское		95	3	0,9
	Неклюдовское		95	4	2,1
	Неклюдовское		95	5	3,1
	Неклюдовское		95	6	0,4
	Неклюдовское		95	7	2,2
	Неклюдовское		95	8	1,6

продолжение таблицы 29

Наименование ОЗУ	Местоположение лесного участка				Площадь, га
	наименование участкового лесничества	наименование урочища	номер лесного квартала	номер лесотаксацион ного выдела	
1	2	3	4	5	6
Особо охраняемые части государственных природных заказников	Неклюдовское		95	9	1,9
	Неклюдовское		95	10	4,8
	Неклюдовское		95	11	0,5
	Неклюдовское		95	12	1,2
	Неклюдовское		95	13	0,7
	Неклюдовское		95	14	4,5
	Неклюдовское		95	15	0,7
	Неклюдовское		95	16	2,4
	Неклюдовское		95	17	2,0
	Неклюдовское		95	18	1,8
	Неклюдовское		95	19	1,8
	Неклюдовское		95	20	1,3
	Неклюдовское		95	21	1,1
	Неклюдовское		95	22	0,3
	Неклюдовское		95	23	0,1
	Неклюдовское		95	24	0,2
	Неклюдовское		96	1	1,3
	Неклюдовское		96	2	1,2
	Неклюдовское		96	3	1,6
	Неклюдовское		96	4	0,8
	Неклюдовское		96	5	0,9
	Неклюдовское		96	6	3,1
	Неклюдовское		96	7	3,2
	Неклюдовское		96	8	3,6
	Неклюдовское		96	9	1,8
	Неклюдовское		96	10	3,6
	Неклюдовское		96	11	2,2
	Неклюдовское		96	12	4,2
	Неклюдовское		96	13	1,0
	Неклюдовское		96	14	2,7
	Неклюдовское		96	15	1,4
	Неклюдовское		96	16	0,6
	Неклюдовское		96	17	2,2
	Неклюдовское		96	18	2,5
	Неклюдовское		96	19	1,0
	Неклюдовское		96	20	1,6
	Неклюдовское		96	21	1,2
	Неклюдовское		96	22	3,6
	Неклюдовское		96	23	1,2
	Неклюдовское		96	24	0,5
	Неклюдовское		96	25	1,4
	Неклюдовское		96	26	0,5
	Неклюдовское		96	27	0,6
	Неклюдовское		96	28	4,3
	Неклюдовское		96	29	0,5
	Неклюдовское		96	30	3,1

продолжение таблицы 29

Наименование ОЗУ	Местоположение лесного участка				Площадь, га
	наименование участкового лесничества	наименование урочища	номер лесного квартала	номер лесотаксацион ного выдела	
1	2	3	4	5	6
Особо охраняемые части государственных природных заказников	Неклюдовское		96	31	3,7
	Неклюдовское		96	32	1,1
	Неклюдовское		96	33	0,4
	Неклюдовское		96	34	0,8
	Неклюдовское		96	35	0,4
	Неклюдовское		96	36	0,2
	Семеновское		30	44	0,6
	Семеновское		30	45	4,6
	Семеновское		30	46	1,4
	Семеновское		30	48	3,7
	Семеновское		30	49	0,6
	Семеновское		30	50	9,0
	Семеновское		30	52	0,5
Итого по виду ОЗУ					5255,4
Постоянные лесосеменные участки	Анопинское		53	36	10,9
	Красноэховское		58	14	7,1
	Красноэховское		58	19	14,4
	Красноэховское		58	26	3,9
	Заколпьевское		90	2	13,3
Итого по виду ОЗУ					49,6
Участки леса с наличием плюсовых деревьев	Семеновское		36	7	3,2
	Семеновское		36	8	3,0
Итого по виду ОЗУ					6,2
Участки леса, заселенные барсуками	Неклюдовское		2	8	3,9
	Неклюдовское		2	11	9,6
	Неклюдовское		2	12	3,4
	Неклюдовское		2	13	7,2
	Неклюдовское		2	14	3,6
	Неклюдовское		2	21	3,7
	Неклюдовское		2	22	2,2
	Неклюдовское		3	1	0,3
	Неклюдовское		3	2	2,0
	Неклюдовское		3	3	1,7
	Неклюдовское		3	4	6,0
	Неклюдовское		3	7	10,5
	Семеновское		30	37	6,2
	Семеновское		31	23	14,0
	Семеновское		31	24	3,1
	Семеновское		31	27	1,8
	Семеновское		31	28	1,7
	Семеновское		31	30	4,1
	Семеновское		31	31	1,6
Итого по виду ОЗУ					86,6

продолжение таблицы 29

Наименование ОЗУ	Местоположение лесного участка				Площадь, га
	наименование участкового лесничества	наименование урочища	номер лесного квартала	номер лесотаксацион ного выдела	
1	2	3	4	5	6
Участки лесов вокруг глухариных токов	Неклюдовское		25	22	2,0
	Неклюдовское		25	23	5,1
	Неклюдовское		25	24	0,6
	Неклюдовское		25	25	1,7
	Неклюдовское		25	26	2,9
	Неклюдовское		25	27	0,4
	Неклюдовское		25	29	15,0
	Неклюдовское		25	30	1,3
	Неклюдовское		69	5	7,4
	Неклюдовское		69	6	2,1
	Неклюдовское		69	8	2,1
	Неклюдовское		69	14	1,9
	Неклюдовское		69	19	0,8
	Неклюдовское		69	20	0,8
	Неклюдовское		69	21	2,2
	Неклюдовское		69	22	1,9
	Неклюдовское		69	23	0,6
	Неклюдовское		69	24	1,6
	Неклюдовское		69	25	1,9
	Красноэховское		18	9	2,0
	Красноэховское		18	14	0,7
	Красноэховское		18	15	4,4
	Красноэховское		18	16	5,9
	Красноэховское		18	17	1,2
	Красноэховское		18	24	3,4
	Красноэховское		18	25	3,8
	Красноэховское		18	26	3,2
	Красноэховское		18	27	2,4
	Красноэховское		18	35	1,4
	Красноэховское		19	11	0,6
	Красноэховское		19	12	1,1
	Красноэховское		21	26	5,7
	Красноэховское		21	27	2,9
	Красноэховское		21	28	7,9
	Красноэховское		21	29	1,7
	Красноэховское		21	33	2,6
	Красноэховское		29	2	2,0
	Красноэховское		29	3	9,3
	Красноэховское		29	4	3,3
	Красноэховское		29	5	2,2
	Красноэховское		29	6	3,3
	Красноэховское		29	12	3,0
	Красноэховское		29	13	2,3
	Красноэховское		29	14	2,1
	Красноэховское		29	15	2,0
	Красноэховское		29	16	1,1

продолжение таблицы 29

Наименование ОЗУ	Местоположение лесного участка				Площадь, га
	наименование участкового лесничества	наименование урочища	номер лесного квартала	номер лесотаксацион ного выдела	
1	2	3	4	5	6
Участки лесов вокруг глухариных токов	Красноэховское		29	17	0,9
	Красноэховское		33	8	1,6
	Красноэховское		33	9	1,1
	Красноэховское		33	11	3,2
	Красноэховское		33	14	2,5
	Красноэховское		33	17	0,6
	Красноэховское		33	18	1,4
	Красноэховское		77	2	1,0
	Красноэховское		77	3	0,3
	Красноэховское		77	4	0,6
	Красноэховское		77	8	0,7
	Красноэховское		77	9	0,8
	Красноэховское		77	10	0,6
	Красноэховское		77	11	1,8
	Красноэховское		77	12	2,5
	Красноэховское		77	13	3,9
	Красноэховское		77	14	2,9
	Красноэховское		77	23	1,8
	Семеновское		34	11	1,8
	Семеновское		34	12	1,3
	Семеновское		34	13	3,8
	Семеновское		34	14	0,8
	Семеновское		34	15	2,3
	Семеновское		34	18	3,6
	Семеновское		34	19	0,7
	Семеновское		34	20	5,4
	Семеновское		34	22	5,3
	Семеновское		34	23	1,1
	Семеновское		34	24	2,6
	Семеновское		34	28	1,4
	Семеновское		63	2	13,0
	Семеновское		63	3	0,7
	Семеновское		63	7	3,0
	Семеновское		63	8	6,4
	Семеновское		63	9	4,8
	Семеновское		63	10	3,3
	Семеновское		63	14	2,4
	Семеновское		80	3	1,5
	Семеновское		80	4	3,8
	Семеновское		80	5	8,8
	Семеновское		80	6	0,7
	Семеновское		80	7	1,9
	Семеновское		80	9	2,6
	Семеновское		80	10	1,0
	Семеновское		80	11	1,2
	Семеновское		80	12	2,5

продолжение таблицы 29

Наименование ОЗУ	Местоположение лесного участка				Площадь, га
	наименование участкового лесничества	наименование урочища	номер лесного квартала	номер лесотаксацион ного выдела	
1	2	3	4	5	6
Участки лесов вокруг глухариных токов	Семеновское		80	13	1,0
	Семеновское		80	18	2,0
	Семеновское		80	19	2,5
	Семеновское		80	20	2,3
	Семеновское		80	21	2,6
	Семеновское		106	18	0,9
	Семеновское		106	22	2,1
	Семеновское		106	23	5,6
	Семеновское		106	25	5,7
	Семеновское		106	26	1,3
	Семеновское		106	27	0,5
	Семеновское		106	28	3,2
	Семеновское		106	30	6,4
	Семеновское		106	31	1,3
	Семеновское		106	32	0,6
	Семеновское		87	19	0,9
	Семеновское		87	20	1,6
	Семеновское		87	21	1,5
	Семеновское		87	22	0,8
	Семеновское		87	23	0,3
	Семеновское		87	27	2,8
	Семеновское		87	28	1,1
	Семеновское		87	29	2,8
	Семеновское		87	34	1,8
	Семеновское		87	35	1,9
	Семеновское		87	36	2,5
	Заколпьевское		78	3	20,5
	Заколпьевское		78	8	1,3
	Заколпьевское		78	10	3,6
	Заколпьевское		78	11	1,1
	Заколпьевское		78	16	0,5
	Заколпьевское		78	17	1,5
	Заколпьевское		78	21	1,0
	Заколпьевское		132	8	3,5
	Заколпьевское		132	9	5,8
	Заколпьевское		132	17	3,6
	Заколпьевское		132	31	0,7
	Заколпьевское		132	32	19,0
	Заколпьевское		132	33	9,1
	Заколпьевское		154	15	20,0
	Заколпьевское		154	16	19,0
	Заколпьевское		154	21	0,6
	Гусевское		106	27	0,2
	Гусевское		106	28	1,3
Итого по виду ОЗУ					418,0

продолжение таблицы 29

Наименование ОЗУ	Местоположение лесного участка				Площадь, га
	наименование участкового лесничества	наименование урочища	номер лесного квартала	номер лесотаксацион ного выдела	
1	2	3	4	5	6
Участки лесов вокруг сельских населенных пунктов и садовых товариществ	Неклюдовское		3	9	0,9
	Неклюдовское		10	1	2,8
	Неклюдовское		10	2	0,3
	Неклюдовское		10	3	3,0
	Неклюдовское		10	6	2,9
	Неклюдовское		10	7	1,8
	Неклюдовское		10	8	2,1
	Неклюдовское		10	10	1,3
	Неклюдовское		10	11	6,9
	Неклюдовское		10	13	0,5
	Неклюдовское		10	17	3,5
	Неклюдовское		10	18	0,9
	Неклюдовское		10	19	3,4
	Неклюдовское		10	20	2,0
	Неклюдовское		10	21	4,2
	Неклюдовское		10	24	3,0
	Неклюдовское		10	25	6,7
	Неклюдовское		10	26	1,4
	Неклюдовское		10	28	1,7
	Неклюдовское		10	29	0,3
	Неклюдовское		10	30	1,5
	Неклюдовское		11	7	26,0
	Неклюдовское		11	9	6,3
	Неклюдовское		11	11	2,5
	Неклюдовское		11	12	1,2
	Неклюдовское		11	12	0,6
	Неклюдовское		11	15	1,0
	Неклюдовское		11	16	1,8
	Неклюдовское		11	17	3,3
	Неклюдовское		11	18	2,1
	Неклюдовское		11	19	2,1
	Неклюдовское		11	20	0,8
	Неклюдовское		11	21	0,9
	Неклюдовское		11	22	1,4
	Неклюдовское		11	23	0,7
	Неклюдовское		11	24	1,0
	Неклюдовское		11	25	1,5
	Неклюдовское		11	27	1,5
	Неклюдовское		11	28	0,5
	Неклюдовское		11	29	1,3
	Неклюдовское		11	31	1,7
	Неклюдовское		11	32	2,4
	Неклюдовское		11	33	0,7
	Неклюдовское		11	34	1,4
	Неклюдовское		11	35	0,7
	Неклюдовское		11	36	0,6

продолжение таблицы 29

Наименование ОЗУ	Местоположение лесного участка				Площадь, га
	наименование участкового лесничества	наименование урочища	номер лесного квартала	номер лесотаксацион ного выдела	
1	2	3	4	5	6
Участки лесов вокруг сельских населенных пунктов и садовых товариществ	Неклюдовское		11	37	0,5
	Неклюдовское		11	38	0,3
	Неклюдовское		11	39	1,6
	Неклюдовское		11	21	0,9
	Неклюдовское		11	22	1,4
	Неклюдовское		11	23	0,7
	Неклюдовское		11	24	1,0
	Неклюдовское		11	25	1,5
	Неклюдовское		11	27	1,5
	Неклюдовское		11	28	0,5
	Неклюдовское		11	29	1,3
	Неклюдовское		11	31	1,7
	Неклюдовское		11	32	2,4
	Неклюдовское		11	33	0,7
	Неклюдовское		11	34	1,4
	Неклюдовское		11	35	0,7
	Неклюдовское		11	36	0,6
	Неклюдовское		11	37	0,5
	Неклюдовское		11	38	0,3
	Неклюдовское		11	39	1,6
	Неклюдовское		12	7	4,6
	Неклюдовское		12	8	3,2
	Неклюдовское		12	9	1,7
	Неклюдовское		12	10	0,6
	Неклюдовское		12	11	0,6
	Неклюдовское		12	12	1,2
	Неклюдовское		12	13	0,8
	Неклюдовское		12	14	1,2
	Неклюдовское		12	15	5,2
	Неклюдовское		12	16	2,3
	Неклюдовское		12	17	2,2
	Неклюдовское		12	19	0,9
	Неклюдовское		12	20	1,8
	Неклюдовское		12	21	0,4
	Неклюдовское		13	31	3,4
	Неклюдовское		13	32	2,2
	Неклюдовское		13	33	3,4
	Неклюдовское		13	34	2,1
	Неклюдовское		13	35	1,2
	Неклюдовское		13	36	0,4
	Неклюдовское		13	33	3,4
	Неклюдовское		13	34	2,1
	Неклюдовское		13	35	1,2
	Неклюдовское		13	36	0,4
	Неклюдовское		14	29	1,0
	Неклюдовское		14	30	0,3

продолжение таблицы 29

Наименование ОЗУ	Местоположение лесного участка				Площадь, га
	наименование участкового лесничества	наименование урочища	номер лесного квартала	номер лесотаксацион ного выдела	
1	2	3	4	5	6
Участки лесов вокруг сельских населенных пунктов и садовых товариществ	Неклюдовское		15	11	2,6
	Неклюдовское		15	12	3,8
	Неклюдовское		15	13	1,8
	Неклюдовское		15	14	0,4
	Неклюдовское		15	15	1,3
	Неклюдовское		15	16	2,8
	Неклюдовское		15	18	0,8
	Неклюдовское		26	55	2,4
	Неклюдовское		26	59	2,7
	Неклюдовское		26	72	1,2
	Неклюдовское		26	78	3,6
	Неклюдовское		26	79	1,9
	Неклюдовское		26	83	1,5
	Неклюдовское		27	3	3,1
	Неклюдовское		27	4	1,8
	Неклюдовское		27	5	1,4
	Неклюдовское		27	6	0,4
	Неклюдовское		27	8	10,9
	Неклюдовское		27	9	1,6
	Неклюдовское		27	10	0,6
	Неклюдовское		27	11	1,7
	Неклюдовское		27	14	3,3
	Неклюдовское		27	17	5,0
	Неклюдовское		27	18	2,1
	Неклюдовское		27	19	2,4
	Неклюдовское		27	20	1,5
	Неклюдовское		27	23	0,4
	Неклюдовское		27	24	0,5
	Неклюдовское		27	26	0,6
	Неклюдовское		27	27	1,5
	Неклюдовское		27	28	1,9
	Неклюдовское		27	29	1,2
	Неклюдовское		27	30	2,1
	Неклюдовское		27	31	1,8
	Неклюдовское		27	32	0,5
	Неклюдовское		27	33	0,9
	Неклюдовское		27	34	2,1
	Неклюдовское		27	35	4,0
	Неклюдовское		27	36	1,8
	Неклюдовское		27	37	2,3
	Неклюдовское		27	38	0,4
	Неклюдовское		27	39	1,1
	Неклюдовское		27	40	1,9
	Неклюдовское		27	41	3,0
	Неклюдовское		27	42	3,0
	Неклюдовское		27	43	0,8

продолжение таблицы 29

Наименование ОЗУ	Местоположение лесного участка				Площадь, га
	наименование участкового лесничества	наименование урочища	номер лесного квартала	номер лесотаксацион ного выдела	
1	2	3	4	5	6
Участки лесов вокруг сельских населенных пунктов и садовых товариществ	Неклюдовское		27	44	2,2
	Неклюдовское		27	45	0,3
	Неклюдовское		27	47	0,3
	Неклюдовское		27	48	1,7
	Неклюдовское		27	49	1,0
	Неклюдовское		27	50	1,8
	Неклюдовское		27	53	4,6
	Неклюдовское		27	54	1,8
	Неклюдовское		27	55	1,3
	Неклюдовское		27	56	2,2
	Неклюдовское		27	57	1,5
	Неклюдовское		27	58	0,4
	Неклюдовское		27	59	1,1
	Неклюдовское		27	60	0,9
	Неклюдовское		27	61	0,8
	Неклюдовское		27	63	1,0
	Неклюдовское		27	65	0,3
	Неклюдовское		27	66	0,9
	Неклюдовское		27	67	0,9
	Неклюдовское		27	68	1,6
	Неклюдовское		27	69	1,3
	Неклюдовское		27	70	0,5
	Неклюдовское		27	71	0,6
	Неклюдовское		27	73	0,6
	Неклюдовское		27	75	0,6
	Неклюдовское		27	76	1,1
	Неклюдовское		27	77	0,6
	Неклюдовское		27	78	3,6
	Неклюдовское		27	79	4,1
	Неклюдовское		27	80	0,3
	Неклюдовское		27	81	2,9
	Неклюдовское		27	82	1,2
	Неклюдовское		27	83	0,5
	Неклюдовское		27	84	0,3
	Неклюдовское		27	85	2,8
	Неклюдовское		27	86	0,4
	Неклюдовское		27	87	0,4
	Неклюдовское		27	88	1,5
	Неклюдовское		27	97	1,1
	Неклюдовское		36	1	4,3
	Неклюдовское		36	4	0,9
	Неклюдовское		36	5	0,9
	Неклюдовское		36	6	2,1
	Неклюдовское		36	7	2,9
	Неклюдовское		36	8	3,5
	Неклюдовское		36	45	0,9

продолжение таблицы 29

Наименование ОЗУ	Местоположение лесного участка				Площадь, га
	наименование участкового лесничества	наименование урочища	номер лесного квартала	номер лесотаксацион ного выдела	
1	2	3	4	5	6
Участки лесов вокруг сельских населенных пунктов и садовых товариществ	Неклюдовское		73	1	2,1
	Неклюдовское		73	2	2,0
	Неклюдовское		73	3	0,4
	Неклюдовское		73	5	0,3
	Неклюдовское		73	6	3,5
	Неклюдовское		73	8	1,0
	Неклюдовское		73	9	7,4
	Неклюдовское		73	10	0,6
	Неклюдовское		73	11	4,6
	Неклюдовское		73	12	1,5
	Неклюдовское		73	13	32,0
	Неклюдовское		74	1	0,3
	Неклюдовское		74	2	1,0
	Неклюдовское		74	3	0,7
	Неклюдовское		74	5	1,9
	Неклюдовское		74	6	2,6
	Неклюдовское		74	7	0,5
	Неклюдовское		74	8	2,0
	Неклюдовское		74	9	0,8
	Неклюдовское		74	10	3,8
	Неклюдовское		74	13	1,3
	Неклюдовское		74	14	3,9
	Неклюдовское		74	15	1,4
	Неклюдовское		74	16	1,8
	Неклюдовское		74	17	2,0
	Неклюдовское		74	18	0,6
	Неклюдовское		74	22	1,1
	Неклюдовское		74	23	2,9
	Неклюдовское		74	24	2,2
	Неклюдовское		74	25	2,7
	Неклюдовское		74	26	4,3
	Неклюдовское		74	28	0,8
	Неклюдовское		74	29	0,7
	Неклюдовское		74	30	1,4
	Неклюдовское		74	33	0,6
	Неклюдовское		74	34	0,3
	Неклюдовское		74	35	0,4
	Неклюдовское		82	1	5,3
	Неклюдовское		82	2	1,1
	Неклюдовское		82	3	5,6
	Неклюдовское		82	4	6,3
	Неклюдовское		82	5	1,6
	Неклюдовское		82	6	0,9
	Неклюдовское		82	7	1,0
	Неклюдовское		82	8	0,7
	Неклюдовское		82	9	1,0

продолжение таблицы 29

Наименование ОЗУ	Местоположение лесного участка				Площадь, га
	наименование участкового лесничества	наименование урочища	номер лесного квартала	номер лесотаксацион ного выдела	
1	2	3	4	5	6
Участки лесов вокруг сельских населенных пунктов и садовых товариществ	Неклюдовское		82	10	2,3
	Неклюдовское		82	11	2,6
	Неклюдовское		82	12	0,5
	Неклюдовское		82	13	0,3
	Неклюдовское		82	14	2,0
	Неклюдовское		82	18	0,9
	Неклюдовское		83	1	1,7
	Неклюдовское		83	2	2,8
	Неклюдовское		83	3	9,0
	Неклюдовское		83	4	10,8
	Неклюдовское		83	5	4,6
	Неклюдовское		83	6	1,6
	Неклюдовское		83	7	0,6
	Неклюдовское		83	8	0,8
	Неклюдовское		83	9	1,0
	Неклюдовское		83	10	0,5
	Неклюдовское		83	13	1,0
	Неклюдовское		83	15	2,3
	Неклюдовское		83	16	1,9
	Неклюдовское		83	17	1,2
	Неклюдовское		83	18	0,5
	Неклюдовское		83	19	0,3
	Неклюдовское		83	23	1,0
	Неклюдовское		83	24	1,6
	Неклюдовское		83	25	2,2
	Неклюдовское		83	26	0,9
	Неклюдовское		83	28	0,2
	Неклюдовское		91	3	0,4
	Неклюдовское		91	5	2,2
	Неклюдовское		91	6	1,5
	Неклюдовское		91	8	0,7
	Неклюдовское		91	10	2,2
	Неклюдовское		91	11	2,1
	Неклюдовское		91	13	1,5
	Неклюдовское		91	14	0,1
	Неклюдовское		91	15	4,2
	Неклюдовское		91	16	3,4
	Неклюдовское		91	17	7,8
	Неклюдовское		91	18	4,1
	Неклюдовское		91	19	3,4
	Неклюдовское		91	20	2,5
	Неклюдовское		91	21	5,6
	Неклюдовское		91	22	0,3
	Неклюдовское		91	23	1,7
	Неклюдовское		91	24	0,3
	Неклюдовское		91	25	0,8

продолжение таблицы 29

Наименование ОЗУ	Местоположение лесного участка				Площадь, га
	наименование участкового лесничества	наименование урочища	номер лесного квартала	номер лесотаксацион ного выдела	
1	2	3	4	5	6
Участки лесов вокруг сельских населенных пунктов и садовых товариществ	Неклюдовское		91	26	0,4
	Неклюдовское		91	27	0,5
	Неклюдовское		91	29	1,2
	Неклюдовское		91	30	1,4
	Неклюдовское		91	31	0,8
	Неклюдовское		91	32	0,7
	Неклюдовское		91	33	0,5
	Неклюдовское		91	34	1,3
	Неклюдовское		91	35	0,8
	Неклюдовское		91	36	2,0
	Неклюдовское		92	1	0,8
	Неклюдовское		92	2	1,1
	Неклюдовское		92	3	0,2
	Неклюдовское		92	4	12,1
	Неклюдовское		92	5	1,4
	Неклюдовское		92	6	9,6
	Неклюдовское		92	7	10,5
	Неклюдовское		92	8	0,3
	Неклюдовское		92	9	1,3
	Неклюдовское		92	10	1,6
	Неклюдовское		92	11	1,4
	Неклюдовское		92	12	12,9
	Неклюдовское		92	13	2,0
	Неклюдовское		92	14	0,9
	Неклюдовское		92	15	1,4
	Неклюдовское		97	7	3,6
	Неклюдовское		97	8	1,5
	Неклюдовское		97	9	0,9
	Неклюдовское		97	10	1,9
	Неклюдовское		97	11	0,3
	Неклюдовское		97	12	2,0
	Неклюдовское		97	13	0,3
	Неклюдовское		97	14	0,3
	Неклюдовское		100	1	2,0
	Неклюдовское		100	2	1,9
	Неклюдовское		100	3	1,0
	Неклюдовское		100	5	0,9
	Неклюдовское		100	6	0,3
	Неклюдовское		100	7	1,4
	Неклюдовское		100	8	0,3
	Неклюдовское		100	9	1,5
	Неклюдовское		100	10	1,0
	Неклюдовское		100	11	0,6
	Неклюдовское		100	12	2,3
	Неклюдовское		100	13	1,5
	Неклюдовское		100	14	2,5

продолжение таблицы 29

Наименование ОЗУ	Местоположение лесного участка				Площадь, га
	наименование участкового лесничества	наименование урочища	номер лесного квартала	номер лесотаксацион ного выдела	
1	2	3	4	5	6
Участки лесов вокруг сельских населенных пунктов и садовых товариществ	Неклюдовское		100	18	0,1
	Неклюдовское		101	1	0,2
	Неклюдовское		101	4	1,1
	Неклюдовское		101	5	0,9
	Неклюдовское		101	6	8,7
	Неклюдовское		101	7	1,3
	Неклюдовское		101	8	0,4
	Неклюдовское		101	11	0,6
	Неклюдовское		101	12	3,8
	Неклюдовское		101	13	0,8
	Неклюдовское		101	14	5,0
	Неклюдовское		101	15	1,1
	Неклюдовское		101	16	1,0
	Неклюдовское		101	17	0,9
	Неклюдовское		101	18	2,9
	Неклюдовское		101	20	1,1
	Неклюдовское		101	21	3,4
	Неклюдовское		101	22	2,5
	Неклюдовское		101	23	5,6
	Неклюдовское		101	25	9,0
	Неклюдовское		101	26	0,9
	Неклюдовское		101	27	1,1
	Неклюдовское		101	28	1,2
	Неклюдовское		101	30	0,8
	Анопинское		88	32	0,5
	Анопинское		88	35	1,3
	Анопинское		88	38	3,3
	Красноэховское		73	1	4,0
	Красноэховское		73	2	6,8
	Красноэховское		73	3	8,5
	Красноэховское		73	4	3,4
	Красноэховское		73	5	6,3
	Красноэховское		73	11	5,9
	Красноэховское		73	12	4,2
	Красноэховское		73	18	4,6
	Красноэховское		77	6	1,6
	Красноэховское		77	7	0,7
	Красноэховское		77	18	1,8
	Красноэховское		77	19	1,0
	Красноэховское		77	20	1,4
	Красноэховское		77	21	2,8
	Красноэховское		77	22	1,7
	Красноэховское		77	31	1,4
	Семеновское		11	1	3,6
	Семеновское		11	2	4,0
	Семеновское		11	3	16,0

продолжение таблицы 29

Наименование ОЗУ	Местоположение лесного участка				Площадь, га
	наименование участкового лесничества	наименование урочища	номер лесного квартала	номер лесотаксацион ного выдела	
1	2	3	4	5	6
Участки лесов вокруг сельских населенных пунктов и садовых товариществ	Семеновское		11	4	3,3
	Семеновское		11	6	1,0
	Семеновское		11	7	3,6
	Семеновское		14	8	1,7
	Семеновское		14	10	2,8
	Семеновское		14	11	5,3
	Семеновское		14	12	1,8
	Семеновское		14	15	4,1
	Семеновское		14	16	1,8
	Семеновское		14	17	2,7
	Семеновское		14	18	0,3
	Семеновское		14	19	3,0
	Семеновское		14	20	2,1
	Семеновское		14	21	1,8
	Семеновское		14	22	1,2
	Семеновское		14	30	1,5
	Семеновское		14	31	1,0
	Семеновское		14	32	4,8
	Семеновское		14	33	1,9
	Семеновское		14	34	2,4
	Семеновское		14	35	1,0
	Семеновское		14	36	1,1
	Семеновское		14	38	0,2
	Семеновское		14	41	0,9
	Семеновское		14	42	6,7
	Семеновское		14	43	0,5
	Семеновское		36	1	2,7
	Семеновское		36	2	1,7
	Семеновское		36	3	0,7
	Семеновское		36	4	1,6
	Семеновское		36	5	2,7
	Семеновское		36	6	1,9
	Семеновское		36	9	0,5
	Семеновское		36	10	0,3
	Семеновское		51	10	6,8
	Семеновское		51	11	2,1
	Семеновское		51	19	0,9
	Семеновское		51	20	4,2
	Семеновское		52	1	7,5
	Семеновское		52	2	2,6
	Семеновское		52	3	2,4
	Семеновское		107	2	0,5
	Семеновское		107	3	2,3
	Семеновское		107	4	1,7
	Семеновское		107	5	3,0
	Семеновское		107	6	0,6

продолжение таблицы 29

Наименование ОЗУ	Местоположение лесного участка				Площадь, га
	наименование участкового лесничества	наименование урочища	номер лесного квартала	номер лесотаксацион ного выдела	
1	2	3	4	5	6
Участки лесов вокруг сельских населенных пунктов и садовых товариществ	Семеновское		107	7	2,1
	Семеновское		107	8	2,5
	Семеновское		107	9	0,6
	Семеновское		90	21	0,6
	Семеновское		90	22	16,0
	Семеновское		90	23	8,2
	Семеновское		90	24	1,9
	Заколпьевское		7	20	0,5
	Заколпьевское		7	21	13,5
	Заколпьевское		7	26	1,8
	Заколпьевское		7	32	40,0
	Заколпьевское		30	34	0,7
	Заколпьевское		30	40	0,5
	Заколпьевское		30	41	2,4
	Заколпьевское		30	47	1,5
	Заколпьевское		36	5	2,4
	Заколпьевское		93	27	0,5
	Заколпьевское		93	28	0,2
	Заколпьевское		93	29	1,2
	Заколпьевское		94	35	0,9
	Заколпьевское		94	41	0,6
	Заколпьевское		94	44	0,6
	Заколпьевское		94	45	0,2
	Заколпьевское		94	46	7,0
	Заколпьевское		94	47	1,1
	Заколпьевское		94	48	0,2
	Заколпьевское		104	4	3,3
	Заколпьевское		104	5	0,6
	Заколпьевское		104	6	1,0
	Заколпьевское		104	12	1,7
	Заколпьевское		104	15	0,8
	Заколпьевское		104	17	3,1
	Заколпьевское		104	18	2,0
	Заколпьевское		104	19	1,1
	Заколпьевское		104	20	1,1
	Заколпьевское		104	23	1,7
	Заколпьевское		104	24	0,8
	Заколпьевское		104	26	4,4
	Заколпьевское		104	27	0,6
	Заколпьевское		104	28	0,7
	Заколпьевское		105	1	3,3
	Заколпьевское		105	2	1,2
	Заколпьевское		105	3	1,3
	Заколпьевское		105	5	5,1
	Заколпьевское		105	6	6,6
	Заколпьевское		105	7	0,4

продолжение таблицы 29

Наименование ОЗУ	Местоположение лесного участка				Площадь, га
	наименование участкового лесничества	наименование урочища	номер лесного квартала	номер лесотаксацион ного выдела	
1	2	3	4	5	6
Участки лесов вокруг сельских населенных пунктов и садовых товариществ	Заколпьевское		105	8	0,8
	Заколпьевское		105	10	1,3
	Заколпьевское		105	11	3,7
	Заколпьевское		105	13	0,7
	Заколпьевское		105	14	0,7
	Заколпьевское		105	17	1,1
	Заколпьевское		105	18	0,9
	Заколпьевское		105	19	0,7
	Заколпьевское		105	20	0,6
	Заколпьевское		105	21	1,2
	Заколпьевское		105	22	0,4
	Заколпьевское		105	23	0,3
	Заколпьевское		105	24	1,8
	Заколпьевское		105	25	2,3
	Заколпьевское		105	26	1,1
	Заколпьевское		105	27	0,2
	Заколпьевское		105	28	0,7
	Заколпьевское		106	22	3,4
	Заколпьевское		106	23	0,5
	Заколпьевское		106	27	0,6
	Заколпьевское		106	33	1,1
	Заколпьевское		117	3	0,2
	Заколпьевское		117	4	6,2
	Заколпьевское		117	5	3,3
	Заколпьевское		117	7	1,8
	Заколпьевское		117	10	0,7
	Заколпьевское		117	11	1,1
	Заколпьевское		117	12	1,6
	Заколпьевское		117	13	1,8
	Заколпьевское		117	19	6,8
	Заколпьевское		118	1	0,2
	Заколпьевское		118	2	1,5
	Заколпьевское		118	3	0,3
	Заколпьевское		118	4	1,2
	Заколпьевское		118	5	0,5
	Заколпьевское		118	6	1,3
	Заколпьевское		118	7	8,8
	Заколпьевское		118	8	0,4
	Заколпьевское		118	9	0,6
	Заколпьевское		118	11	0,7
	Заколпьевское		118	14	3,6
	Заколпьевское		118	20	0,4
	Заколпьевское		119	1	0,7
	Заколпьевское		119	2	2,4
	Заколпьевское		119	3	0,3
	Заколпьевское		119	4	0,7

продолжение таблицы 29

Наименование ОЗУ	Местоположение лесного участка				Площадь, га
	наименование участкового лесничества	наименование урочища	номер лесного квартала	номер лесотаксацион ного выдела	
1	2	3	4	5	6
Участки лесов вокруг сельских населенных пунктов и садовых товариществ	Заколпьевское		119	11	1,6
	Заколпьевское		119	24	1,8
	Заколпьевское		119	44	0,8
	Заколпьевское		119	45	0,3
	Заколпьевское		151	2	1,1
	Заколпьевское		151	3	2,0
	Заколпьевское		151	4	2,5
	Заколпьевское		151	12	2,8
	Заколпьевское		151	13	4,1
	Заколпьевское		151	17	0,3
	Заколпьевское		151	19	9,2
	Заколпьевское		151	22	3,1
	Заколпьевское		151	24	10,0
	Заколпьевское		151	26	2,1
	Заколпьевское		151	29	6,0
	Заколпьевское		151	30	4,0
	Заколпьевское		151	31	5,5
	Заколпьевское		151	32	4,5
	Гусевское	им. Горшкова	142	1	3,2
	Гусевское	им. Горшкова	142	2	2,1
	Гусевское	им. Горшкова	142	29	2
	Гусевское	им. Горшкова	142	30	5,5
	Гусевское	им. Горшкова	144	1	10,5
	Гусевское	им. Горшкова	144	2	3,6
	Гусевское	им. Горшкова	144	3	1,8
	Гусевское	им. Горшкова	144	4	3
	Гусевское	им. Горшкова	144	5	2,1
	Гусевское	им. Горшкова	144	6	8,3
	Гусевское	им. Горшкова	144	7	1,6
	Гусевское	им. Горшкова	144	8	5,1
	Гусевское	им. Горшкова	144	9	1,1
	Гусевское	им. Горшкова	144	11	2,5
	Гусевское	им. Горшкова	144	12	2,3
	Гусевское	им. Горшкова	144	13	2,3
	Гусевское	им. Горшкова	144	14	2,9
	Гусевское	им. Горшкова	144	15	5,2
	Гусевское	им. Горшкова	144	16	0,7
	Гусевское	им. Горшкова	144	17	1,6
	Гусевское	им. Горшкова	144	18	4,4
	Гусевское	им. Горшкова	144	19	1,9
	Гусевское	им. Горшкова	144	20	2,5
	Гусевское	им. Горшкова	144	21	1,3
	Гусевское	им. Горшкова	144	22	4,3
	Гусевское	им. Горшкова	144	23	0,3
	Гусевское	им. Горшкова	144	24	0,4
	Гусевское	им. Горшкова	144	25	0,4

продолжение таблицы 29

Наименование ОЗУ	Местоположение лесного участка				Площадь, га
	наименование участкового лесничества	наименование урочища	номер лесного квартала	номер лесотаксацион ного выдела	
1	2	3	4	5	6
Участки лесов вокруг сельских населенных пунктов и садовых товариществ	Гусевское	им. Горшкова	144	26	1,7
	Гусевское	им. Горшкова	144	27	1,3
	Гусевское	им. Горшкова	144	28	1,4
	Гусевское	им. Горшкова	144	30	3,3
	Гусевское	им. Горшкова	144	31	5,8
	Гусевское	им. Горшкова	144	32	1,1
	Гусевское	им. Горшкова	144	33	0,9
	Гусевское	им. Горшкова	144	34	2,3
	Гусевское	им. Горшкова	144	35	3,8
	Гусевское	им. Горшкова	144	37	0,5
	Гусевское	им. Горшкова	152	1	3,7
	Гусевское	им. Горшкова	152	2	3,1
	Гусевское	им. Горшкова	152	3	3,5
	Гусевское	им. Горшкова	152	4	0,3
	Гусевское	им. Горшкова	152	5	1,4
	Гусевское	им. Горшкова	152	6	11,9
	Гусевское	им. Горшкова	152	7	1,9
	Гусевское	им. Горшкова	152	8	2,2
	Гусевское	им. Горшкова	152	9	0,5
	Гусевское	им. Горшкова	152	10	5,6
	Гусевское	им. Горшкова	152	11	1,6
	Гусевское	им. Горшкова	152	12	1,9
	Гусевское	им. Горшкова	152	13	3,5
	Гусевское	им. Горшкова	152	14	6,4
	Гусевское	им. Горшкова	152	15	1
	Гусевское	им. Горшкова	152	16	1,8
	Гусевское	им. Горшкова	152	17	0,9
	Гусевское	им. Горшкова	152	18	0,4
	Гусевское	им. Горшкова	152	19	0,4
	Гусевское	им. Горшкова	152	20	3,8
	Гусевское	им. Горшкова	152	21	1
	Гусевское	им. Горшкова	152	22	3,7
	Гусевское	им. Горшкова	152	23	2,7
	Гусевское	им. Горшкова	152	24	0,3
	Гусевское	им. Горшкова	152	25	3,7
	Гусевское	им. Горшкова	152	26	3
	Гусевское	им. Горшкова	152	28	1,5
	Гусевское	им. Горшкова	152	29	0,8
	Гусевское	им. Горшкова	152	30	0,9
	Гусевское	им. Горшкова	152	31	1,3
	Гусевское	им. Горшкова	152	32	1,3
	Гусевское	им. Горшкова	152	33	1,9
	Гусевское	им. Горшкова	152	34	1,3
	Гусевское	им. Горшкова	152	35	1,2
	Гусевское	им. Горшкова	154	1	0,7
	Гусевское	им. Горшкова	154	2	0,6

продолжение таблицы 29

Наименование ОЗУ	Местоположение лесного участка				Площадь, га
	наименование участкового лесничества	наименование урочища	номер лесного квартала	номер лесотаксацион ного выдела	
1	2	3	4	5	6
Участки лесов вокруг сельских населенных пунктов и садовых товариществ	Гусевское	им. Горшкова	154	3	4,2
	Гусевское	им. Горшкова	154	4	1,6
	Гусевское	им. Горшкова	154	5	1,5
	Гусевское	им. Горшкова	154	6	3,3
	Гусевское	им. Горшкова	154	7	0,9
	Гусевское	им. Горшкова	154	8	1,7
	Гусевское	им. Горшкова	154	9	0,9
	Гусевское	им. Горшкова	154	10	4,8
	Гусевское	им. Горшкова	154	11	6,9
	Гусевское	им. Горшкова	154	12	0,5
	Гусевское	им. Горшкова	154	13	7,3
	Гусевское	им. Горшкова	154	14	1,8
	Гусевское	им. Горшкова	154	15	2,9
	Гусевское	им. Горшкова	154	16	2
	Гусевское	им. Горшкова	154	17	1,5
	Гусевское	им. Горшкова	154	18	1,9
	Гусевское	им. Горшкова	154	19	4,9
	Гусевское	им. Горшкова	154	21	3,4
	Гусевское	им. Горшкова	154	22	2,8
	Гусевское	им. Горшкова	154	23	1,1
	Гусевское	им. Горшкова	154	24	4,1
	Гусевское	им. Горшкова	154	25	2,5
	Гусевское	им. Горшкова	154	27	3,9
	Гусевское	им. Горшкова	154	28	1,1
	Гусевское	им. Горшкова	154	31	3,8
	Вашутинское	Гусевское	27	21	2,9
	Вашутинское	Гусевское	27	26	0,3
	Вашутинское	Гусевское	27	27	1,8
	Вашутинское	Гусевское	27	28	1,7
	Вашутинское	Гусевское	27	29	0,9
	Вашутинское	Гусевское	27	30	1,3
	Вашутинское	Гусевское	27	31	0,9
	Вашутинское	Гусевское	27	32	0,9
	Вашутинское	Гусевское	27	33	1
	Вашутинское	Гусевское	27	38	1,7
	Вашутинское	Гусевское	27	39	1,6
	Вашутинское	Гусевское	27	40	1
	Вашутинское	Гусевское	27	41	1,4
	Вашутинское	Гусевское	27	42	0,8
	Вашутинское	Гусевское	27	43	1,1
	Вашутинское	Гусевское	27	44	0,9
	Вашутинское	Гусевское	27	45	4,4
	Вашутинское	Гусевское	27	46	12,3
	Вашутинское	Гусевское	27	47	5,5
	Вашутинское	Гусевское	27	48	2,8
	Вашутинское	Гусевское	27	49	2,7

продолжение таблицы 29

Наименование ОЗУ	Местоположение лесного участка				Площадь, га
	наименование участкового лесничества	наименование урочища	номер лесного квартала	номер лесотаксацион ного выдела	
1	2	3	4	5	6
Участки лесов вокруг сельских населенных пунктов и садовых товариществ	Вашутинское	Гусевское	27	50	1,8
	Вашутинское	Гусевское	27	53	1,8
	Вашутинское	Гусевское	27	54	1,4
	Вашутинское	Гусевское	28	3	19,6
	Вашутинское	Гусевское	28	5	7,3
	Вашутинское	Гусевское	28	14	1,4
	Вашутинское	Гусевское	28	16	0,4
	Вашутинское	Гусевское	28	17	1,6
	Вашутинское	Гусевское	28	28	0,3
	Вашутинское	Гусевское	28	29	1,6
	Вашутинское	Гусевское	31	5	3,3
	Вашутинское	Гусевское	31	6	2,2
	Вашутинское	Гусевское	31	7	9,8
	Вашутинское	Гусевское	31	8	3,1
	Вашутинское	Гусевское	31	9	2,3
	Вашутинское	Гусевское	31	10	6,4
	Вашутинское	Гусевское	31	11	1
	Вашутинское	Гусевское	31	12	5,6
	Вашутинское	Гусевское	31	13	3,3
	Вашутинское	Гусевское	31	14	3
	Вашутинское	Гусевское	32	1	9,4
	Вашутинское	Гусевское	32	2	2,1
	Вашутинское	Гусевское	32	3	1,3
	Вашутинское	Гусевское	32	4	4
	Вашутинское	Гусевское	32	5	1,2
	Вашутинское	Гусевское	32	7	1,8
	Вашутинское	Гусевское	32	8	1,9
	Вашутинское	Гусевское	32	9	3,2
	Вашутинское	Гусевское	32	10	3,6
	Вашутинское	Гусевское	32	12	0,7
	Вашутинское	Гусевское	32	13	4,2
	Вашутинское	Гусевское	32	18	3,1
	Вашутинское	Гусевское	32	19	2,5
	Вашутинское	Гусевское	32	20	3,2
	Вашутинское	Гусевское	33	1	1,7
	Вашутинское	Гусевское	33	2	6,4
	Вашутинское	Гусевское	33	3	0,7
	Вашутинское	Гусевское	33	7	6,2
	Вашутинское	Гусевское	33	10	0,6
	Вашутинское	Гусевское	34	3	4,1
	Вашутинское	Гусевское	34	4	1,1
	Вашутинское	Гусевское	34	5	2,3
	Вашутинское	Гусевское	34	6	2,1
	Вашутинское	Гусевское	34	7	5,6
	Вашутинское	Гусевское	36	1	12,4
	Вашутинское	Гусевское	36	2	3,3

продолжение таблицы 29

Наименование ОЗУ	Местоположение лесного участка				Площадь, га
	наименование участкового лесничества	наименование урочища	номер лесного квартала	номер лесотаксацион ного выдела	
1	2	3	4	5	6
Участки лесов вокруг сельских населенных пунктов и садовых товариществ	Вашутинское	Гусевское	36	3	4,7
	Вашутинское	Гусевское	36	4	1,1
	Вашутинское	Гусевское	36	5	1,6
	Вашутинское	Гусевское	36	6	1,2
	Вашутинское	Гусевское	36	8	4,7
	Вашутинское	Гусевское	36	9	3,3
	Вашутинское	Гусевское	36	10	3,4
	Вашутинское	Гусевское	36	11	1,6
	Вашутинское	Гусевское	36	12	0,6
	Вашутинское	Гусевское	36	13	2,5
	Вашутинское	Гусевское	36	14	4,1
	Вашутинское	Гусевское	37	10	4,8
	Вашутинское	Гусевское	37	13	2,7
	Вашутинское	Гусевское	37	15	0,5
	Вашутинское	Гусевское	37	16	2,4
	Вашутинское	Гусевское	37	17	1,8
	Вашутинское	Гусевское	37	18	8,5
	Вашутинское	Гусевское	37	19	0,7
	Вашутинское	Гусевское	37	20	3,2
	Вашутинское	Гусевское	37	24	1,7
	Вашутинское	Гусевское	37	25	3
	Вашутинское	Гусевское	37	26	1,8
	Вашутинское	Гусевское	37	27	4,4
	Вашутинское	Гусевское	37	28	3,1
	Вашутинское	Гусевское	37	29	1,3
	Вашутинское	Гусевское	37	30	0,9
	Вашутинское	Гусевское	38	14	5,8
	Вашутинское	Гусевское	38	15	2,7
	Вашутинское	Гусевское	38	16	2,7
	Вашутинское	Гусевское	38	20	0,2
	Вашутинское	Гусевское	38	23	0,5
	Вашутинское	Гусевское	38	24	2,8
	Вашутинское	Гусевское	38	25	1,7
	Вашутинское	Гусевское	38	26	1,8
	Вашутинское	Гусевское	38	28	1,3
	Вашутинское	Гусевское	38	47	12,5
	Вашутинское	Гусевское	42	7	8,8
	Вашутинское	Гусевское	42	8	1,7
	Вашутинское	Гусевское	42	16	4,7
	Вашутинское	Гусевское	42	17	3,2
	Вашутинское	Гусевское	43	1	3,5
	Вашутинское	Гусевское	43	2	2,5
	Вашутинское	Гусевское	43	3	0,1
	Вашутинское	Гусевское	43	4	4,6
	Вашутинское	Гусевское	43	5	0,4
	Вашутинское	Гусевское	43	7	0,4

продолжение таблицы 29

Наименование ОЗУ	Местоположение лесного участка				Площадь, га
	наименование участкового лесничества	наименование урочища	номер лесного квартала	номер лесотаксацион ного выдела	
1	2	3	4	5	6
Участки лесов вокруг сельских населенных пунктов и садовых товариществ	Вашутинское	Гусевское	43	8	7
	Вашутинское	Гусевское	43	25	5
	Вашутинское	Гусевское	43	26	3,8
	Вашутинское	Гусевское	43	27	1,6
	Вашутинское	Гусевское	43	28	1,2
	Вашутинское	Гусевское	43	29	0,6
	Вашутинское	Гусевское	44	1	1,6
	Вашутинское	Гусевское	44	2	3,2
	Вашутинское	Гусевское	44	3	1,8
	Вашутинское	Гусевское	44	7	6,4
	Вашутинское	Гусевское	44	8	1,8
	Вашутинское	Гусевское	44	9	1,4
	Вашутинское	Гусевское	44	20	1,4
	Вашутинское	Гусевское	45	1	2,3
	Вашутинское	Гусевское	45	3	0,4
	Вашутинское	Гусевское	45	4	1,6
	Вашутинское	Гусевское	45	5	3
	Вашутинское	Гусевское	45	6	1,7
	Вашутинское	Гусевское	45	8	11,2
	Вашутинское	Гусевское	45	12	6
	Вашутинское	Гусевское	45	13	4,7
	Вашутинское	Гусевское	45	18	2,9
	Вашутинское	Гусевское	45	24	4,6
	Вашутинское	Гусевское	45	25	5,8
	Вашутинское	Гусевское	45	26	4,4
	Вашутинское	Гусевское	45	27	1,3
	Вашутинское	Гусевское	45	28	1,1
	Вашутинское	Гусевское	46	1	2,4
	Вашутинское	Гусевское	46	2	3,2
	Вашутинское	Гусевское	46	3	0,8
	Вашутинское	Гусевское	46	4	1
	Вашутинское	Гусевское	47	1	2,3
	Вашутинское	Гусевское	47	2	1,9
	Вашутинское	Гусевское	47	3	10,5
	Вашутинское	Гусевское	47	7	1,7
	Вашутинское	Гусевское	50	28	0,7
	Вашутинское	Гусевское	50	29	0,8
	Вашутинское	Гусевское	50	30	1,2
	Вашутинское	Гусевское	50	31	1,3
	Вашутинское	Гусевское	50	32	1,3
	Вашутинское	Гусевское	50	33	1,4
	Вашутинское	Гусевское	50	34	1,5
	Вашутинское	Гусевское	50	35	1,6
	Вашутинское	Гусевское	50	36	1,8
	Вашутинское	Гусевское	50	37	0,5
	Вашутинское	Гусевское	50	38	1,2

продолжение таблицы 29

Наименование ОЗУ	Местоположение лесного участка				Площадь, га
	наименование участкового лесничества	наименование урочища	номер лесного квартала	номер лесотаксацион ного выдела	
1	2	3	4	5	6
Участки лесов вокруг сельских населенных пунктов и садовых товариществ	Вашутинское	Гусевское	50	40	2,4
	Вашутинское	Гусевское	50	41	2,4
	Вашутинское	Гусевское	50	42	0,7
	Вашутинское	Гусевское	51	1	2
	Вашутинское	Гусевское	51	2	2
	Вашутинское	Гусевское	51	3	1,9
	Вашутинское	Гусевское	51	4	2,2
	Вашутинское	Гусевское	51	5	1,6
	Вашутинское	Гусевское	51	6	1,9
	Вашутинское	Гусевское	51	7	2,5
	Вашутинское	Гусевское	51	8	0,8
	Вашутинское	Гусевское	51	9	1,4
	Вашутинское	Гусевское	51	10	1,3
	Вашутинское	Гусевское	51	11	2,8
	Вашутинское	Гусевское	51	12	0,3
	Вашутинское	Гусевское	51	13	0,9
	Вашутинское	Гусевское	51	14	1
	Вашутинское	Гусевское	51	15	1
	Вашутинское	Гусевское	51	16	2,5
	Вашутинское	Гусевское	51	17	2,1
	Вашутинское	Гусевское	51	18	0,5
	Вашутинское	Гусевское	52	1	3,3
	Вашутинское	Гусевское	52	2	3
	Вашутинское	Гусевское	52	3	4,1
	Вашутинское	Гусевское	52	4	2,3
	Вашутинское	Гусевское	52	5	2,2
	Вашутинское	Гусевское	52	6	2,1
	Вашутинское	Гусевское	52	7	3
	Вашутинское	Гусевское	52	8	2,7
	Вашутинское	Гусевское	52	9	1,5
	Вашутинское	Гусевское	52	10	4
	Вашутинское	Гусевское	52	11	1,4
	Вашутинское	Гусевское	52	12	2,6
	Вашутинское	Гусевское	52	13	21,3
	Вашутинское	Гусевское	53	10	3,6
	Вашутинское	Гусевское	53	11	10,1
	Вашутинское	Гусевское	53	12	5,1
	Вашутинское	Гусевское	53	14	3,3
	Вашутинское	Гусевское	53	15	3,6
	Вашутинское	Гусевское	53	16	7,8
	Вашутинское	Гусевское	53	17	8,1
	Вашутинское	Гусевское	54	1	2,9
	Вашутинское	Гусевское	54	2	2,6
	Вашутинское	Гусевское	54	3	13,6
	Вашутинское	Гусевское	54	4	8,8
	Вашутинское	Гусевское	54	5	3,9

продолжение таблицы 29

Наименование ОЗУ	Местоположение лесного участка				Площадь, га
	наименование участкового лесничества	наименование урочища	номер лесного квартала	номер лесотаксацион ного выдела	
1	2	3	4	5	6
Участки лесов вокруг сельских населенных пунктов и садовых товариществ	Вашутинское	Гусевское	54	6	1
	Вашутинское	Гусевское	54	7	2,2
	Вашутинское	Гусевское	54	8	4,2
	Вашутинское	Гусевское	54	9	7,4
	Вашутинское	Гусевское	54	10	10,1
	Вашутинское	Гусевское	54	11	4,5
	Вашутинское	Гусевское	55	1	1,3
	Вашутинское	Гусевское	55	2	7,3
	Вашутинское	Гусевское	55	3	1,2
	Вашутинское	Гусевское	55	4	2,2
	Вашутинское	Гусевское	55	5	1,4
	Вашутинское	Гусевское	55	8	1,6
	Вашутинское	Гусевское	55	9	4
	Вашутинское	Гусевское	55	10	2,7
	Вашутинское	Гусевское	55	11	2,9
	Вашутинское	Гусевское	55	12	3
	Вашутинское	Гусевское	55	13	1
	Вашутинское	Гусевское	55	14	5
	Вашутинское	Гусевское	55	15	2,9
	Вашутинское	Гусевское	56	8	2,9
	Вашутинское	Гусевское	56	9	2,8
	Вашутинское	Гусевское	56	10	2,5
	Вашутинское	Гусевское	56	11	2,7
	Вашутинское	Гусевское	56	12	1,4
	Вашутинское	Гусевское	56	13	0,9
	Вашутинское	Гусевское	56	15	2,8
	Вашутинское	Гусевское	56	16	2
	Вашутинское	Гусевское	56	17	1,2
	Вашутинское	Гусевское	56	18	0,4
	Вашутинское	Гусевское	56	19	1,6
	Вашутинское	Гусевское	56	20	2,8
	Вашутинское	Гусевское	56	21	8,8
	Вашутинское	Гусевское	56	22	4,9
	Вашутинское	Гусевское	56	23	2,4
	Вашутинское	Гусевское	57	10	2,7
	Вашутинское	Гусевское	57	11	3,2
	Вашутинское	Гусевское	57	12	0,9
	Вашутинское	Гусевское	57	13	4,6
	Вашутинское	Гусевское	57	14	2,1
	Вашутинское	Гусевское	57	15	3,1
	Вашутинское	Гусевское	57	16	5
	Вашутинское	Гусевское	57	17	0,5
	Вашутинское	Гусевское	57	18	4,4
	Вашутинское	Гусевское	57	19	2,3
	Вашутинское	Гусевское	57	20	0,8
	Вашутинское	Гусевское	57	23	4,4

продолжение таблицы 29

Наименование ОЗУ	Местоположение лесного участка				Площадь, га
	наименование участкового лесничества	наименование урочища	номер лесного квартала	номер лесотаксацион ного выдела	
1	2	3	4	5	6
Участки лесов вокруг сельских населенных пунктов и садовых товариществ	Вашутинское	Гусевское	57	24	2,3
	Вашутинское	Гусевское	57	32	4,3
	Вашутинское	Гусевское	57	34	2
	Вашутинское	Гусевское	57	42	3,1
	Вашутинское	Гусевское	58	9	0,7
	Вашутинское	Гусевское	58	10	1,3
	Вашутинское	Гусевское	58	2	1,1
	Вашутинское	Гусевское	58	4	3,8
	Вашутинское	Гусевское	58	6	1,6
	Вашутинское	Гусевское	58	7	1,7
	Вашутинское	Гусевское	58	8	4,6
	Вашутинское	Гусевское	58	11	1,9
	Вашутинское	Гусевское	58	12	2,9
	Вашутинское	Гусевское	58	13	1,8
	Вашутинское	Гусевское	58	14	1,4
	Вашутинское	Гусевское	58	15	1,3
	Вашутинское	Гусевское	58	16	1,2
	Вашутинское	Гусевское	58	17	1,6
	Вашутинское	Гусевское	58	18	2,5
	Вашутинское	Гусевское	58	19	1
	Вашутинское	Гусевское	58	20	0,4
	Вашутинское	Гусевское	59	1	0,7
	Вашутинское	Гусевское	59	2	2,5
	Вашутинское	Гусевское	59	3	1
	Вашутинское	Гусевское	59	4	3,8
	Вашутинское	Гусевское	59	5	5,4
	Вашутинское	Гусевское	59	6	0,7
	Вашутинское	Гусевское	59	7	0,9
	Вашутинское	Гусевское	59	8	1,1
	Вашутинское	Гусевское	59	9	1,9
	Вашутинское	Гусевское	59	10	1,1
	Вашутинское	Гусевское	59	11	7,8
	Вашутинское	Гусевское	59	12	2,8
	Вашутинское	Гусевское	59	13	0,4
	Вашутинское	Гусевское	59	14	1,3
	Вашутинское	Гусевское	59	15	1,3
	Вашутинское	Гусевское	59	16	11,2
	Вашутинское	Гусевское	59	17	21,7
	Вашутинское	Гусевское	59	18	10,9
	Вашутинское	Гусевское	59	19	1,4
	Вашутинское	Гусевское	60	38	7,9
	Вашутинское	Гусевское	60	40	4,1
	Вашутинское	Гусевское	60	41	2,6
	Вашутинское	Гусевское	60	42	1
	Вашутинское	Гусевское	60	43	4,5
	Вашутинское	Гусевское	60	44	0,4

продолжение таблицы 29

Наименование ОЗУ	Местоположение лесного участка				Площадь, га
	наименование участкового лесничества	наименование урочища	номер лесного квартала	номер лесотаксацион ного выдела	
1	2	3	4	5	6
Участки лесов вокруг сельских населенных пунктов и садовых товариществ	Вашутинское	Гусевское	60	45	1
	Вашутинское	Гусевское	60	46	20,8
	Вашутинское	Гусевское	60	47	1,5
	Вашутинское	Гусевское	60	48	1,7
	Вашутинское	Гусевское	60	49	2,4
	Вашутинское	Гусевское	60	50	1,3
	Вашутинское	Гусевское	61	5	0,8
	Вашутинское	Гусевское	61	6	7,9
	Вашутинское	Гусевское	61	7	1,3
	Вашутинское	Гусевское	61	8	1,3
	Вашутинское	Гусевское	62	1	2,7
	Вашутинское	Гусевское	62	2	7
	Вашутинское	Гусевское	62	3	1,8
	Вашутинское	Гусевское	62	4	3,1
	Вашутинское	Гусевское	62	5	2,4
	Вашутинское	Гусевское	62	6	3,5
	Вашутинское	Гусевское	62	7	0,6
	Вашутинское	Гусевское	62	8	3,5
	Вашутинское	Гусевское	62	9	3,9
	Вашутинское	Гусевское	62	10	1,1
	Вашутинское	Гусевское	62	11	2,9
	Вашутинское	Гусевское	62	12	1,7
	Вашутинское	Гусевское	62	13	4,8
	Вашутинское	Гусевское	62	14	1,9
	Вашутинское	Гусевское	62	15	4,6
	Вашутинское	Гусевское	62	16	5,1
	Вашутинское	Гусевское	62	17	1,5
	Вашутинское	Гусевское	62	18	2,4
	Вашутинское	Гусевское	62	19	0,2
	Вашутинское	Гусевское	62	20	1,5
	Вашутинское	Гусевское	62	21	0,1
	Вашутинское	Гусевское	62	22	0,2
	Вашутинское	Гусевское	63	13	4,7
	Вашутинское	Гусевское	63	14	11,9
	Вашутинское	Гусевское	63	15	3,4
	Вашутинское	Гусевское	63	16	4,2
	Вашутинское	Гусевское	63	17	6,3
	Вашутинское	Гусевское	63	18	0,9
	Вашутинское	Гусевское	63	19	0,9
	Вашутинское	Гусевское	63	20	2
	Вашутинское	Гусевское	63	21	0,3
	Вашутинское	Гусевское	63	22	1,7
	Вашутинское	Гусевское	63	23	2,6
	Вашутинское	Гусевское	63	24	2,3
	Вашутинское	Гусевское	63	25	7,1
	Вашутинское	Гусевское	63	26	2,3

продолжение таблицы 29

Наименование ОЗУ	Местоположение лесного участка				Площадь, га
	наименование участкового лесничества	наименование урочища	номер лесного квартала	номер лесотаксацион ного выдела	
1	2	3	4	5	6
Участки лесов вокруг сельских населенных пунктов и садовых товариществ	Вашутинское	Гусевское	64	27	2,1
	Вашутинское	Гусевское	64	28	0,6
	Вашутинское	Гусевское	64	34	2,6
	Вашутинское	Гусевское	64	35	3,5
	Вашутинское	Гусевское	67	36	2,4
	Вашутинское	Гусевское	67	37	4,6
	Вашутинское	Гусевское	67	38	1,1
	Вашутинское	Гусевское	67	39	0,8
	Вашутинское	Гусевское	67	45	0,6
	Вашутинское	Гусевское	67	46	0,9
	Вашутинское	Гусевское	67	47	1,2
	Вашутинское	Гусевское	67	50	10,3
	Вашутинское	Гусевское	67	53	2,6
	Вашутинское	Гусевское	67	54	5,4
	Вашутинское	Гусевское	67	55	5,9
	Вашутинское	Гусевское	67	56	1,8
	Вашутинское	Гусевское	67	58	6,2
	Вашутинское	Гусевское	67	59	3,5
	Вашутинское	Гусевское	67	60	2
	Вашутинское	Гусевское	67	61	5,9
	Вашутинское	Гусевское	67	62	3,5
	Вашутинское	Гусевское	67	63	0,7
	Вашутинское	Гусевское	67	64	1,6
	Вашутинское	Гусевское	67	65	4,7
	Вашутинское	Гусевское	67	66	1,8
	Вашутинское	Гусевское	67	67	0,2
	Вашутинское	Гусевское	70	45	3,3
	Вашутинское	Гусевское	71	25	0,9
	Вашутинское	Гусевское	71	26	2,5
	Вашутинское	Гусевское	71	27	1,6
	Вашутинское	Гусевское	71	31	6,7
	Вашутинское	Гусевское	71	32	10
	Вашутинское	Гусевское	71	33	6,4
	Вашутинское	Гусевское	71	37	3,3
	Вашутинское	Гусевское	71	38	5,9
	Вашутинское	Гусевское	71	54	0,9
	Вашутинское	Гусевское	71	55	0,9
	Вашутинское	Гусевское	71	56	5,1
	Вашутинское	Гусевское	71	57	3,2
	Вашутинское	Гусевское	71	58	0,4
	Вашутинское	Гусевское	72	1	3,8
	Вашутинское	Гусевское	72	2	2,4
	Вашутинское	Гусевское	72	3	1,3
	Вашутинское	Гусевское	72	4	4,5
	Вашутинское	Гусевское	72	10	3,3
	Вашутинское	Гусевское	72	11	4,6

продолжение таблицы 29

Наименование ОЗУ	Местоположение лесного участка				Площадь, га
	наименование участкового лесничества	наименование урочища	номер лесного квартала	номер лесотаксацион ного выдела	
1	2	3	4	5	6
Участки лесов вокруг сельских населенных пунктов и садовых товариществ	Вашутинское	Гусевское	73	1	0,6
	Вашутинское	Гусевское	73	2	3,1
	Вашутинское	Гусевское	73	3	9,4
	Вашутинское	Гусевское	73	4	13,8
	Вашутинское	Гусевское	73	8	3
	Вашутинское	Гусевское	73	9	2
	Вашутинское	Гусевское	73	10	0,6
	Вашутинское	Гусевское	73	11	2,4
	Вашутинское	Гусевское	73	12	6,7
	Вашутинское	Гусевское	73	13	0,7
	Вашутинское	Гусевское	73	17	11,4
	Вашутинское	Гусевское	73	19	1,4
	Вашутинское	Гусевское	73	20	4
	Вашутинское	Гусевское	73	21	4
	Вашутинское	Гусевское	73	22	2,9
	Вашутинское	Гусевское	73	23	1,1
	Вашутинское	Гусевское	73	24	2,9
	Вашутинское	Гусевское	73	25	1,1
	Вашутинское	Гусевское	73	26	1,9
	Вашутинское	Гусевское	73	27	3
	Вашутинское	Гусевское	74	1	2
	Вашутинское	Гусевское	74	2	1,8
	Вашутинское	Гусевское	74	3	5,7
	Вашутинское	Гусевское	74	4	1,8
	Вашутинское	Гусевское	74	5	0,3
	Вашутинское	Гусевское	74	6	0,7
	Вашутинское	Гусевское	74	7	1,6
	Вашутинское	Гусевское	74	8	7,8
	Вашутинское	Гусевское	74	9	3,6
	Вашутинское	Гусевское	74	10	18,1
	Вашутинское	Гусевское	74	11	1,5
	Вашутинское	Гусевское	74	12	0,4
	Вашутинское	Гусевское	74	13	13
	Вашутинское	Гусевское	74	14	2,7
	Вашутинское	Гусевское	74	15	2,9
	Вашутинское	Гусевское	74	16	2,1
	Вашутинское	Гусевское	74	17	1,1
	Вашутинское	Гусевское	74	18	0,5
	Вашутинское	Гусевское	74	19	5,6
	Вашутинское	Гусевское	74	20	1,5
	Вашутинское	Гусевское	74	21	2,5
	Вашутинское	Гусевское	74	22	2,2
	Вашутинское	Гусевское	74	23	1,6
	Вашутинское	Гусевское	74	24	0,4
	Вашутинское	Гусевское	74	25	2,3
	Вашутинское	Гусевское	75	1	2,6

продолжение таблицы 29

Наименование ОЗУ	Местоположение лесного участка				Площадь, га
	наименование участкового лесничества	наименование урочища	номер лесного квартала	номер лесотаксацион ного выдела	
1	2	3	4	5	6
Участки лесов вокруг сельских населенных пунктов и садовых товариществ	Вашутинское	Гусевское	75	2	1,8
	Вашутинское	Гусевское	75	3	3,2
	Вашутинское	Гусевское	75	4	0,9
	Вашутинское	Гусевское	75	5	1,4
	Вашутинское	Гусевское	75	6	1,4
	Вашутинское	Гусевское	75	7	2,5
	Вашутинское	Гусевское	75	8	2,5
	Вашутинское	Гусевское	75	9	2,5
	Вашутинское	Гусевское	75	10	1,1
	Вашутинское	Гусевское	75	13	3,4
	Вашутинское	Гусевское	75	14	10,9
	Вашутинское	Гусевское	75	15	2,3
	Вашутинское	Гусевское	75	16	1,6
	Вашутинское	Гусевское	75	17	2
	Вашутинское	Гусевское	75	18	2,6
	Вашутинское	Гусевское	75	19	4,5
	Вашутинское	Гусевское	75	20	2,6
	Вашутинское	Гусевское	75	23	2,4
	Вашутинское	Гусевское	75	24	1,3
	Вашутинское	Гусевское	75	25	5,6
	Вашутинское	Гусевское	75	26	1,4
	Вашутинское	Гусевское	75	27	3
	Вашутинское	Гусевское	75	28	1,9
	Вашутинское	Гусевское	77	8	1,1
	Вашутинское	Гусевское	77	16	0,4
	Вашутинское	Гусевское	77	17	4,9
	Вашутинское	Гусевское	77	18	0,4
	Вашутинское	Гусевское	77	19	0,7
	Вашутинское	Гусевское	77	21	0,7
	Вашутинское	Гусевское	78	1	2,2
	Вашутинское	Гусевское	78	2	0,9
	Вашутинское	Гусевское	78	3	1,5
	Вашутинское	Гусевское	78	4	1
	Вашутинское	Гусевское	78	5	1,7
	Вашутинское	Гусевское	78	6	1,5
	Вашутинское	Гусевское	78	7	1,9
	Вашутинское	Гусевское	78	8	2,6
	Вашутинское	Гусевское	78	9	6,2
	Вашутинское	Гусевское	78	10	1,2
	Вашутинское	Гусевское	78	12	2,5
	Вашутинское	Гусевское	78	14	2,7
	Вашутинское	Гусевское	78	15	0,4
	Вашутинское	Гусевское	78	16	1
	Вашутинское	Гусевское	78	17	1,8
	Вашутинское	Гусевское	78	18	1,7
	Вашутинское	Гусевское	78	19	1,2

продолжение таблицы 29

Наименование ОЗУ	Местоположение лесного участка				Площадь, га
	наименование участкового лесничества	наименование урочища	номер лесного квартала	номер лесотаксацион ного выдела	
1	2	3	4	5	6
Участки лесов вокруг сельских населенных пунктов и садовых товариществ	Вашутинское	Гусевское	78	20	2
	Вашутинское	Гусевское	78	22	1,4
	Вашутинское	Гусевское	78	23	3,9
	Вашутинское	Гусевское	78	24	2,7
	Вашутинское	Гусевское	78	25	0,7
	Вашутинское	Гусевское	78	26	6,3
	Вашутинское	Гусевское	78	27	3,1
	Вашутинское	Гусевское	78	29	4,5
	Вашутинское	Гусевское	78	30	7,7
	Вашутинское	Гусевское	78	31	2,4
	Вашутинское	Гусевское	78	32	3,1
	Вашутинское	Гусевское	78	33	2,9
	Вашутинское	Гусевское	78	34	6
	Вашутинское	Гусевское	79	1	3,7
	Вашутинское	Гусевское	79	2	3,4
	Вашутинское	Гусевское	79	3	1,9
	Вашутинское	Гусевское	79	4	2,1
	Вашутинское	Гусевское	79	5	1,9
	Вашутинское	Гусевское	79	6	1,6
	Вашутинское	Гусевское	79	12	1,7
	Вашутинское	Гусевское	79	13	1
	Вашутинское	Гусевское	79	14	1,2
	Вашутинское	Гусевское	79	15	3,9
	Вашутинское	Гусевское	79	16	2,4
	Вашутинское	Гусевское	79	17	0,2
	Вашутинское	Гусевское	79	23	5,5
	Вашутинское	Гусевское	79	25	1,9
	Вашутинское	Гусевское	79	26	1,9
	Вашутинское	Гусевское	79	27	0,3
	Вашутинское	Гусевское	79	28	4,7
	Вашутинское	Гусевское	79	29	8,6
	Вашутинское	Гусевское	79	30	2,7
	Вашутинское	Гусевское	79	31	1,4
	Вашутинское	Гусевское	79	34	0,4
	Вашутинское	Гусевское	79	40	1,2
	Вашутинское	Гусевское	80	9	0,7
	Вашутинское	Гусевское	80	10	0,3
	Вашутинское	Гусевское	80	26	11,4
	Вашутинское	Гусевское	80	27	4,1
	Вашутинское	Гусевское	80	28	1,1
	Вашутинское	Гусевское	81	1	3,3
	Вашутинское	Гусевское	81	2	3,6
	Вашутинское	Гусевское	81	3	0,8
	Вашутинское	Гусевское	81	4	1,1
	Вашутинское	Гусевское	81	5	0,3
	Вашутинское	Гусевское	81	31	5,2

продолжение таблицы 29

Наименование ОЗУ	Местоположение лесного участка				Площадь, га
	наименование участкового лесничества	наименование урочища	номер лесного квартала	номер лесотаксацион ного выдела	
1	2	3	4	5	6
Участки лесов вокруг сельских населенных пунктов и садовых товариществ	Вашутинское	Гусевское	81	33	9,1
	Вашутинское	Гусевское	81	34	3,6
	Вашутинское	Гусевское	81	35	1,6
	Вашутинское	Гусевское	81	36	1,8
	Вашутинское	Гусевское	81	37	1,5
	Вашутинское	Гусевское	81	38	1,6
	Вашутинское	Гусевское	81	39	2,4
	Вашутинское	Гусевское	81	40	0,9
	Вашутинское	Гусевское	81	41	3
	Вашутинское	Гусевское	81	42	2,9
	Вашутинское	Гусевское	81	43	1,2
	Вашутинское	Гусевское	81	44	1
	Вашутинское	Гусевское	81	45	4,4
	Вашутинское	Гусевское	85	15	1,5
	Вашутинское	Гусевское	85	18	0,2
	Вашутинское	Гусевское	85	19	0,4
	Вашутинское	Гусевское	85	20	0,7
	Вашутинское	Гусевское	85	21	1,4
	Вашутинское	Гусевское	85	22	1,6
	Вашутинское	Гусевское	85	23	1,7
	Вашутинское	Гусевское	85	24	0,8
	Вашутинское	Гусевское	85	25	2,7
	Вашутинское	Гусевское	86	8	5,1
	Вашутинское	Гусевское	86	9	0,2
	Вашутинское	Гусевское	86	13	0,9
	Вашутинское	Гусевское	86	14	0,2
	Вашутинское	Гусевское	86	15	4,6
	Вашутинское	Гусевское	86	16	1
	Вашутинское	Гусевское	86	18	1,4
	Вашутинское	Гусевское	86	19	0,6
	Вашутинское	Гусевское	86	20	1,6
	Вашутинское	Гусевское	86	29	0,5
	Вашутинское	Гусевское	86	34	0,4
	Вашутинское	Гусевское	86	35	2
	Вашутинское	Гусевское	86	36	1,3
	Вашутинское	Гусевское	86	37	1,6
	Вашутинское	Гусевское	87	1	0,9
	Вашутинское	Гусевское	87	2	4,8
	Вашутинское	Гусевское	87	3	3,6
	Вашутинское	Гусевское	87	4	3,3
	Вашутинское	Гусевское	87	5	0,4
	Вашутинское	Гусевское	87	6	1,3
	Вашутинское	Гусевское	87	7	6,8
	Вашутинское	Гусевское	87	8	1,7
	Вашутинское	Гусевское	87	11	1,5
	Вашутинское	Гусевское	87	12	2,6

продолжение таблицы 29

Наименование ОЗУ	Местоположение лесного участка				Площадь, га
	наименование участкового лесничества	наименование урочища	номер лесного квартала	номер лесотаксацион ного выдела	
1	2	3	4	5	6
Участки лесов вокруг сельских населенных пунктов и садовых товариществ	Вашутинское	Гусевское	87	13	3,7
	Вашутинское	Гусевское	87	14	7,2
	Вашутинское	Гусевское	87	15	6,3
	Вашутинское	Гусевское	87	16	0,2
	Вашутинское	Гусевское	87	21	1,5
	Вашутинское	Гусевское	87	22	0,6
	Вашутинское	Гусевское	87	23	0,2
	Вашутинское	Гусевское	87	24	0,3
	Вашутинское	Гусевское	87	25	0,5
	Вашутинское	Гусевское	87	26	4,6
	Вашутинское	Гусевское	87	27	3,2
	Вашутинское	Гусевское	87	28	0,6
	Вашутинское	Гусевское	87	29	5,2
	Вашутинское	Гусевское	87	30	0,4
	Вашутинское	Гусевское	87	31	0,6
	Вашутинское	Гусевское	88	1	1,2
	Вашутинское	Гусевское	88	2	1,3
	Вашутинское	Гусевское	88	3	7,3
	Вашутинское	Гусевское	88	4	1
	Вашутинское	Гусевское	88	5	6,1
	Вашутинское	Гусевское	88	6	2,1
	Вашутинское	Гусевское	88	7	7,4
	Вашутинское	Гусевское	88	8	1,2
	Вашутинское	Гусевское	88	9	1,9
	Вашутинское	Гусевское	88	10	1
	Вашутинское	Гусевское	88	11	3,6
	Вашутинское	Гусевское	88	12	1,4
	Вашутинское	Гусевское	88	13	2,7
	Вашутинское	Гусевское	88	14	2,7
	Вашутинское	Гусевское	88	15	0,9
	Вашутинское	Гусевское	88	16	1,4
	Вашутинское	Гусевское	88	17	1,6
	Вашутинское	Гусевское	88	18	1,6
	Вашутинское	Гусевское	88	19	1,7
	Вашутинское	Гусевское	88	20	1,3
	Вашутинское	Гусевское	88	21	1,5
	Вашутинское	Гусевское	88	22	1,5
	Вашутинское	Гусевское	89	1	1,7
	Вашутинское	Гусевское	89	2	2,2
	Вашутинское	Гусевское	89	3	2,3
	Вашутинское	Гусевское	89	4	5,6
	Вашутинское	Гусевское	89	5	0,7
	Вашутинское	Гусевское	89	6	1,3
	Вашутинское	Гусевское	89	7	1,3
	Вашутинское	Гусевское	89	8	2,6
	Вашутинское	Гусевское	89	9	0,6

продолжение таблицы 29

Наименование ОЗУ	Местоположение лесного участка				Площадь, га
	наименование участкового лесничества	наименование урочища	номер лесного квартала	номер лесотаксацион ного выдела	
1	2	3	4	5	6
Участки лесов вокруг сельских населенных пунктов и садовых товариществ	Вашутинское	Гусевское	89	10	2,8
	Вашутинское	Гусевское	89	11	1,7
	Вашутинское	Гусевское	89	12	1,9
	Вашутинское	Гусевское	89	13	0,8
	Вашутинское	Гусевское	89	14	0,7
	Вашутинское	Гусевское	89	15	1,8
	Вашутинское	Гусевское	89	16	1,8
	Вашутинское	Гусевское	89	17	1,3
	Вашутинское	Гусевское	89	18	2,6
	Вашутинское	Гусевское	89	19	3,8
	Вашутинское	Гусевское	89	20	1,8
	Вашутинское	Гусевское	89	21	0,5
	Вашутинское	Гусевское	89	22	2
	Вашутинское	Гусевское	89	23	1
	Вашутинское	Гусевское	89	24	1,5
	Вашутинское	Гусевское	89	25	2,4
	Вашутинское	Гусевское	89	26	2,6
	Вашутинское	Гусевское	89	27	1
	Вашутинское	Гусевское	89	28	3,4
	Вашутинское	Гусевское	89	29	1,2
	Вашутинское	Гусевское	89	30	0,7
	Вашутинское	Гусевское	89	31	2,4
	Вашутинское	Гусевское	89	32	1,3
	Вашутинское	Гусевское	90	1	11
	Вашутинское	Гусевское	90	2	1,6
	Вашутинское	Гусевское	90	3	2,4
	Вашутинское	Гусевское	90	8	13,2
	Вашутинское	Гусевское	90	9	1,6
	Вашутинское	Гусевское	90	15	3,1
	Вашутинское	Гусевское	90	16	3,2
	Вашутинское	Гусевское	90	17	2,6
	Вашутинское	Гусевское	90	18	0,3
	Вашутинское	Гусевское	90	20	0,7
	Вашутинское	Гусевское	90	21	2,2
	Вашутинское	Гусевское	90	22	4,6
	Вашутинское	Гусевское	90	23	3,1
	Вашутинское	Гусевское	90	24	4,6
	Вашутинское	Гусевское	90	25	2,9
	Вашутинское	Гусевское	90	26	3,1
	Вашутинское	Гусевское	90	27	2,7
	Вашутинское	Гусевское	90	28	0,9
	Вашутинское	Гусевское	90	29	0,6
	Вашутинское	Гусевское	90	30	0,9
	Вашутинское	Гусевское	90	31	2,9
	Вашутинское	Гусевское	90	32	1,7
	Вашутинское	Гусевское	90	33	0,7

продолжение таблицы 29

Наименование ОЗУ	Местоположение лесного участка				Площадь, га
	наименование участкового лесничества	наименование урочища	номер лесного квартала	номер лесотаксацион ного выдела	
1	2	3	4	5	6
Участки лесов вокруг сельских населенных пунктов и садовых товариществ	Вашутинское	Гусевское	90	34	1,9
	Вашутинское	Гусевское	90	35	1,3
	Вашутинское	Гусевское	90	36	0,8
	Вашутинское	Гусевское	90	37	1,3
	Вашутинское	Гусевское	91	8	1,7
	Вашутинское	Гусевское	91	9	3
	Вашутинское	Гусевское	91	11	1,3
	Вашутинское	Гусевское	91	12	0,2
	Вашутинское	Гусевское	91	13	3,6
	Вашутинское	Гусевское	91	14	3,5
	Вашутинское	Гусевское	91	15	2,4
	Вашутинское	Гусевское	91	16	1,3
	Вашутинское	Гусевское	91	17	4,7
	Вашутинское	Гусевское	91	18	6,6
	Вашутинское	Гусевское	91	19	3,2
	Вашутинское	Гусевское	91	20	1,3
	Вашутинское	Гусевское	91	21	5,4
	Вашутинское	Гусевское	91	22	1,2
	Вашутинское	Гусевское	92	1	3,8
	Вашутинское	Гусевское	92	2	1,1
	Вашутинское	Гусевское	92	3	2,5
	Вашутинское	Гусевское	92	4	3,5
	Вашутинское	Гусевское	92	5	2,9
	Вашутинское	Гусевское	92	6	0,8
	Вашутинское	Гусевское	92	7	0,9
	Вашутинское	Гусевское	92	8	0,9
	Вашутинское	Гусевское	92	9	1,3
	Вашутинское	Гусевское	92	10	1,6
	Вашутинское	Гусевское	92	11	0,6
	Вашутинское	Гусевское	92	14	2,3
	Вашутинское	Гусевское	92	15	3,2
	Вашутинское	Гусевское	92	16	2,3
	Вашутинское	Гусевское	92	18	4,6
	Вашутинское	Гусевское	92	19	1,2
	Вашутинское	Гусевское	92	20	2,2
	Вашутинское	Гусевское	93	1	2,6
	Вашутинское	Гусевское	93	2	3,6
	Вашутинское	Гусевское	93	3	6,1
	Вашутинское	Гусевское	93	4	4,6
	Вашутинское	Гусевское	93	5	1,9
	Вашутинское	Гусевское	93	6	1
	Вашутинское	Гусевское	93	7	2,8
	Вашутинское	Гусевское	93	8	8,6
	Вашутинское	Гусевское	93	9	0,9
	Вашутинское	Гусевское	93	10	0,5
	Вашутинское	Гусевское	93	11	6,5

продолжение таблицы 29

Наименование ОЗУ	Местоположение лесного участка				Площадь, га
	наименование участкового лесничества	наименование урочища	номер лесного квартала	номер лесотаксацион ного выдела	
1	2	3	4	5	6
Участки лесов вокруг сельских населенных пунктов и садовых товариществ	Вашутинское	Гусевское	93	12	6,2
	Вашутинское	Гусевское	93	13	3
	Вашутинское	Гусевское	93	14	2,8
	Вашутинское	Гусевское	93	15	1,7
	Вашутинское	Гусевское	93	16	0,9
	Вашутинское	Гусевское	93	17	12,5
	Вашутинское	Гусевское	93	18	1,1
	Вашутинское	Гусевское	93	19	4,4
	Вашутинское	Гусевское	93	20	6,7
	Вашутинское	Гусевское	93	21	2,1
	Вашутинское	Гусевское	93	22	6,6
	Вашутинское	Гусевское	93	23	1,4
	Вашутинское	Гусевское	93	24	1,1
	Вашутинское	Гусевское	93	25	1,4
	Вашутинское	Гусевское	93	26	3,1
	Вашутинское	Гусевское	93	27	7,8
	Вашутинское	Гусевское	93	28	2,7
	Вашутинское	Гусевское	93	29	1,9
	Вашутинское	Гусевское	93	30	1,5
	Вашутинское	Гусевское	94	1	1,5
	Вашутинское	Гусевское	94	3	7,5
	Вашутинское	Гусевское	94	4	1,4
	Вашутинское	Гусевское	94	5	0,9
	Вашутинское	Гусевское	94	6	1,4
	Вашутинское	Гусевское	94	7	0,9
	Вашутинское	Гусевское	94	8	4,5
	Вашутинское	Гусевское	94	9	1,9
	Вашутинское	Гусевское	94	10	2,2
	Вашутинское	Гусевское	94	11	3
	Вашутинское	Гусевское	94	12	1,5
	Вашутинское	Гусевское	94	13	1,4
	Вашутинское	Гусевское	94	14	2,8
	Вашутинское	Гусевское	94	15	2
	Вашутинское	Гусевское	94	16	0,5
	Вашутинское	Гусевское	94	17	2
	Вашутинское	Гусевское	94	18	3,5
	Вашутинское	Гусевское	94	19	0,9
	Вашутинское	Гусевское	94	20	1,2
	Вашутинское	Гусевское	94	21	1,5
	Вашутинское	Гусевское	94	22	0,3
	Вашутинское	Гусевское	94	23	0,4
	Вашутинское	Гусевское	94	24	0,8
	Вашутинское	Гусевское	94	25	0,6
	Вашутинское	Гусевское	94	26	0,6
	Вашутинское	Гусевское	94	2	3
	Вашутинское	Гусевское	94	27	4,5

продолжение таблицы 29

Наименование ОЗУ	Местоположение лесного участка				Площадь, га
	наименование участкового лесничества	наименование урочища	номер лесного квартала	номер лесотаксацион ного выдела	
1	2	3	4	5	6
Участки лесов вокруг сельских населенных пунктов и садовых товариществ	Вашутинское	Гусевское	94	28	0,6
	Вашутинское	Гусевское	95	21	1,8
	Вашутинское	Гусевское	95	22	0,7
	Вашутинское	Гусевское	95	23	0,9
	Вашутинское	Гусевское	95	24	4,4
	Вашутинское	Гусевское	95	25	1,7
	Вашутинское	Гусевское	95	26	1,7
	Вашутинское	Гусевское	95	27	0,6
	Вашутинское	Гусевское	95	28	1,5
	Вашутинское	Гусевское	95	29	2,4
	Вашутинское	Гусевское	95	30	5,5
	Вашутинское	Гусевское	95	31	0,9
	Вашутинское	Гусевское	95	32	0,4
	Вашутинское	Гусевское	95	33	0,3
	Вашутинское	Гусевское	96	22	1,7
	Вашутинское	Гусевское	96	25	2,9
	Вашутинское	Гусевское	96	26	1,1
	Вашутинское	Гусевское	96	27	7,5
	Вашутинское	Гусевское	96	28	0,6
	Вашутинское	Гусевское	96	32	2,4
	Вашутинское	Гусевское	96	33	1
	Вашутинское	Гусевское	96	34	1,7
	Вашутинское	Гусевское	96	36	0,6
	Вашутинское	Гусевское	98	1	4,6
	Вашутинское	Гусевское	98	2	3,1
	Вашутинское	Гусевское	98	3	1,5
	Вашутинское	Гусевское	98	4	2,5
	Вашутинское	Гусевское	98	5	1,3
	Вашутинское	Гусевское	98	6	0,8
	Вашутинское	Гусевское	98	7	1,2
	Вашутинское	Гусевское	98	8	0,4
	Вашутинское	Гусевское	98	9	2,4
	Вашутинское	Гусевское	98	10	1,4
	Вашутинское	Гусевское	98	11	3,5
	Вашутинское	Гусевское	98	12	2,8
	Вашутинское	Гусевское	98	13	6,5
	Вашутинское	Гусевское	98	14	6,6
	Вашутинское	Гусевское	98	15	1,7
	Вашутинское	Гусевское	98	16	4,3
	Вашутинское	Гусевское	98	17	1,7
	Вашутинское	Гусевское	98	18	1,7
	Вашутинское	Гусевское	98	19	1,6
	Вашутинское	Гусевское	98	20	1,3
	Вашутинское	Гусевское	98	21	2,6
	Вашутинское	Гусевское	98	22	0,8
	Вашутинское	Гусевское	98	23	0,8

продолжение таблицы 29

Наименование ОЗУ	Местоположение лесного участка				Площадь, га
	наименование участкового лесничества	наименование урочища	номер лесного квартала	номер лесотаксацион ного выдела	
1	2	3	4	5	6
Участки лесов вокруг сельских населенных пунктов и садовых товариществ	Вашутинское	Гусевское	98	24	3,5
	Вашутинское	Гусевское	98	25	3,7
	Вашутинское	Гусевское	98	26	0,7
	Вашутинское	Гусевское	98	27	0,7
	Вашутинское	Гусевское	98	28	0,5
	Вашутинское	Гусевское	98	29	1,8
	Вашутинское	Гусевское	98	30	11,4
	Вашутинское	Гусевское	98	31	2,5
	Вашутинское	Гусевское	98	32	2,3
	Вашутинское	Гусевское	98	33	3,3
	Вашутинское	Гусевское	98	34	3,6
	Вашутинское	Гусевское	98	35	4,5
	Вашутинское	Гусевское	98	36	1,9
	Вашутинское	Гусевское	98	38	2,3
	Вашутинское	Гусевское	98	39	2,3
	Вашутинское	Гусевское	98	40	3,1
	Вашутинское	Гусевское	98	43	2,7
	Вашутинское	Гусевское	98	44	0,9
	Вашутинское	Гусевское	99	1	1,3
	Вашутинское	Гусевское	99	2	1,3
	Вашутинское	Гусевское	99	3	1,5
	Вашутинское	Гусевское	99	4	0,8
	Вашутинское	Гусевское	99	5	5
	Вашутинское	Гусевское	99	6	1,2
	Вашутинское	Гусевское	99	7	2,8
	Вашутинское	Гусевское	99	8	1,9
	Вашутинское	Гусевское	99	10	3,5
	Вашутинское	Гусевское	99	11	1,5
	Вашутинское	Гусевское	99	12	1,8
	Вашутинское	Гусевское	99	13	8,9
	Вашутинское	Гусевское	99	14	0,6
	Вашутинское	Гусевское	99	15	0,7
	Вашутинское	Гусевское	99	16	1,3
	Вашутинское	Гусевское	99	17	0,8
	Вашутинское	Гусевское	99	18	0,6
	Вашутинское	Гусевское	99	19	0,7
	Вашутинское	Гусевское	99	20	4,5
	Вашутинское	Гусевское	99	21	7,2
	Вашутинское	Гусевское	99	22	2,4
	Вашутинское	Гусевское	99	23	1,5
	Вашутинское	Гусевское	99	24	0,9
	Вашутинское	Гусевское	99	25	0,6
	Вашутинское	Гусевское	99	26	1,1
	Вашутинское	Гусевское	99	27	0,7
	Вашутинское	Гусевское	99	28	1,4
	Вашутинское	Гусевское	99	29	17,8

продолжение таблицы 29

Наименование ОЗУ	Местоположение лесного участка				Площадь, га
	наименование участкового лесничества	наименование урочища	номер лесного квартала	номер лесотаксацион ного выдела	
1	2	3	4	5	6
Участки лесов вокруг сельских населенных пунктов и садовых товариществ	Вашутинское	Гусевское	100	1	0,7
	Вашутинское	Гусевское	100	2	1,4
	Вашутинское	Гусевское	100	3	0,9
	Вашутинское	Гусевское	100	4	2,3
	Вашутинское	Гусевское	100	5	10,3
	Вашутинское	Гусевское	100	6	3,2
	Вашутинское	Гусевское	100	7	1
	Вашутинское	Гусевское	100	8	1,9
	Вашутинское	Гусевское	100	9	3,7
	Вашутинское	Гусевское	100	10	7,7
	Вашутинское	Гусевское	100	11	1,1
	Вашутинское	Гусевское	100	12	2,6
	Вашутинское	Гусевское	100	13	0,7
	Вашутинское	Гусевское	100	14	0,5
	Вашутинское	Гусевское	100	15	2,2
	Вашутинское	Гусевское	100	16	0,5
	Вашутинское	Гусевское	100	17	0,8
	Вашутинское	Гусевское	100	18	0,9
	Вашутинское	Гусевское	100	19	0,9
	Вашутинское	Гусевское	100	20	2,1
	Вашутинское	Гусевское	100	21	6,9
	Вашутинское	Гусевское	100	22	1,3
	Вашутинское	Гусевское	100	23	1,7
	Вашутинское	Гусевское	101	1	0,5
	Вашутинское	Гусевское	101	2	0,8
	Вашутинское	Гусевское	101	3	2,4
	Вашутинское	Гусевское	101	4	1,2
	Вашутинское	Гусевское	101	5	0,9
	Вашутинское	Гусевское	101	6	1,8
	Вашутинское	Гусевское	101	7	1,2
	Вашутинское	Гусевское	101	8	1,8
	Вашутинское	Гусевское	101	9	1,1
	Вашутинское	Гусевское	101	17	2,1
	Вашутинское	Гусевское	101	18	2,1
	Вашутинское	Гусевское	101	19	2,3
	Вашутинское	Гусевское	101	20	0,7
	Вашутинское	Гусевское	101	23	3,5
	Вашутинское	Гусевское	101	24	7,7
	Вашутинское	Гусевское	101	25	2,3
	Вашутинское	Гусевское	101	26	0,8
	Вашутинское	Гусевское	101	27	2,3
	Вашутинское	Гусевское	101	28	1,5
	Вашутинское	Гусевское	101	29	0,6
	Вашутинское	Гусевское	101	30	1
	Вашутинское	Гусевское	101	31	2,4
	Вашутинское	Гусевское	101	32	3,2

продолжение таблицы 29

Наименование ОЗУ	Местоположение лесного участка				Площадь, га
	наименование участкового лесничества	наименование урочища	номер лесного квартала	номер лесотаксацион ного выдела	
1	2	3	4	5	6
Участки лесов вокруг сельских населенных пунктов и садовых товариществ	Вашутинское	Гусевское	101	33	0,5
	Вашутинское	Гусевское	101	34	3,2
	Вашутинское	Гусевское	101	35	1,2
	Вашутинское	Гусевское	101	36	1,3
	Вашутинское	Гусевское	101	37	1,5
	Вашутинское	Гусевское	101	38	3,3
	Вашутинское	Гусевское	101	39	1
	Вашутинское	Гусевское	101	40	0,9
	Вашутинское	Гусевское	101	41	2,4
	Вашутинское	Гусевское	101	42	0,5
	Вашутинское	Гусевское	101	43	2,2
	Вашутинское	Гусевское	101	44	3,3
	Вашутинское	Гусевское	101	45	3,8
	Вашутинское	Гусевское	101	46	2,6
	Вашутинское	Гусевское	101	47	5,9
	Вашутинское	Гусевское	101	48	4,5
	Вашутинское	Гусевское	101	49	4,5
	Вашутинское	Гусевское	101	50	0,4
	Вашутинское	Гусевское	101	51	0,7
	Вашутинское	Гусевское	101	52	3
	Вашутинское	Гусевское	101	53	2,7
	Вашутинское	Гусевское	101	54	2
	Вашутинское	Гусевское	101	55	4,1
	Вашутинское	Гусевское	101	56	0,8
	Вашутинское	Гусевское	101	57	3,8
	Вашутинское	Гусевское	101	58	4,3
	Вашутинское	Гусевское	101	59	0,6
	Вашутинское	Гусевское	101	60	1,5
	Вашутинское	Гусевское	102	1	4,5
	Вашутинское	Гусевское	102	2	2,3
	Вашутинское	Гусевское	102	3	0,5
	Вашутинское	Гусевское	102	4	1,8
	Вашутинское	Гусевское	102	6	2,6
	Вашутинское	Гусевское	102	7	3,8
	Вашутинское	Гусевское	102	8	4,5
	Вашутинское	Гусевское	102	9	1,7
	Вашутинское	Гусевское	102	10	5,1
	Вашутинское	Гусевское	102	11	2,7
	Вашутинское	Гусевское	102	15	3,4
	Вашутинское	Гусевское	102	16	1
	Вашутинское	Гусевское	102	17	0,7
	Вашутинское	Гусевское	102	18	8,9
	Вашутинское	Гусевское	102	19	3,4
	Вашутинское	Гусевское	102	21	2,1
	Вашутинское	Гусевское	102	22	1,2
	Вашутинское	Гусевское	102	23	3,9

продолжение таблицы 29

Наименование ОЗУ	Местоположение лесного участка				Площадь, га
	наименование участкового лесничества	наименование урочища	номер лесного квартала	номер лесотаксацион ного выдела	
1	2	3	4	5	6
Участки лесов вокруг сельских населенных пунктов и садовых товариществ	Вашутинское	Гусевское	102	24	0,5
	Вашутинское	Гусевское	102	25	2,3
	Вашутинское	Гусевское	102	26	3
	Вашутинское	Гусевское	102	27	2,8
	Вашутинское	Гусевское	102	28	1,3
	Вашутинское	Гусевское	102	29	0,9
	Вашутинское	Гусевское	102	30	3,8
	Вашутинское	Гусевское	102	31	3,9
	Вашутинское	Гусевское	102	32	3,2
	Вашутинское	Гусевское	102	33	2,6
	Вашутинское	Гусевское	102	34	0,8
	Вашутинское	Гусевское	102	35	1,9
	Вашутинское	Гусевское	102	36	3,1
	Вашутинское	Гусевское	102	37	0,7
	Давыдовское	Дружба	88	40	1,2
	Давыдовское	Дружба	89	25	7,8
	Давыдовское	Дружба	89	26	2,9
	Давыдовское	Дружба	89	27	3,5
	Давыдовское	Дружба	89	28	0,6
	Давыдовское	Дружба	89	21	4,6
	Давыдовское	Дружба	89	22	9
	Давыдовское	Дружба	89	23	2,9
	Давыдовское	Дружба	89	24	1
	Давыдовское	Дружба	90	34	2,5
	Давыдовское	Дружба	90	35	2,1
	Давыдовское	Дружба	90	36	3,5
	Давыдовское	Дружба	90	37	0,8
	Давыдовское	Дружба	90	38	0,4
	Давыдовское	Дружба	90	39	1,1
	Давыдовское	Дружба	90	40	1,1
	Давыдовское	Дружба	90	41	2,3
	Давыдовское	Дружба	90	42	2
	Давыдовское	Дружба	90	43	1,3
	Давыдовское	Дружба	90	44	2,3
	Давыдовское	Дружба	90	45	1,3
	Давыдовское	Дружба	90	9	4
	Давыдовское	Дружба	90	10	3
	Давыдовское	Дружба	90	11	1,7
	Давыдовское	Дружба	90	17	2,2
	Давыдовское	Дружба	90	18	2,8
	Давыдовское	Дружба	90	19	0,9
	Давыдовское	Дружба	90	20	1,4
	Давыдовское	Дружба	90	23	1,2
	Давыдовское	Дружба	90	24	1
	Давыдовское	Дружба	90	25	2,4
	Давыдовское	Дружба	90	27	1

продолжение таблицы 29

Наименование ОЗУ	Местоположение лесного участка				Площадь, га
	наименование участкового лесничества	наименование урочища	номер лесного квартала	номер лесотаксацион ного выдела	
1	2	3	4	5	6
Участки лесов вокруг сельских населенных пунктов и садовых товариществ	Давыдовское	Дружба	90	28	3,4
	Давыдовское	Дружба	90	29	0,8
	Давыдовское	Дружба	90	30	2,2
	Давыдовское	Дружба	90	31	2,3
	Давыдовское	Дружба	90	32	2,9
	Давыдовское	Дружба	90	33	0,7
	Давыдовское	Дружба	91	1	2,7
	Давыдовское	Дружба	91	2	8,1
	Давыдовское	Дружба	91	3	2
	Давыдовское	Дружба	91	4	0,9
	Давыдовское	Дружба	91	5	1
	Давыдовское	Дружба	91	6	1,9
	Давыдовское	Дружба	91	7	2,7
	Давыдовское	Дружба	91	8	0,4
	Давыдовское	Дружба	91	9	2,2
	Давыдовское	Дружба	91	10	0,6
	Давыдовское	Дружба	91	11	0,9
	Давыдовское	Дружба	91	13	0,2
	Давыдовское	Дружба	91	12	1,6
	Давыдовское	Дружба	91	14	1,8
	Давыдовское	Дружба	91	15	2,2
	Давыдовское	Дружба	91	16	0,4
	Давыдовское	Дружба	91	17	1,7
	Давыдовское	Дружба	91	18	1,3
	Давыдовское	Дружба	91	19	0,5
	Давыдовское	Дружба	91	20	3,2
	Давыдовское	Дружба	91	21	11,3
	Давыдовское	Дружба	91	22	1
	Давыдовское	Дружба	91	23	5,4
	Давыдовское	Дружба	91	24	3,4
	Давыдовское	Дружба	91	25	1,3
	Давыдовское	Дружба	91	26	3,2
	Давыдовское	Дружба	91	27	1,4
	Давыдовское	Дружба	91	28	4,7
	Давыдовское	Дружба	91	29	1,6
	Давыдовское	Дружба	91	33	0,1
	Давыдовское	Дружба	92	2	0,7
	Давыдовское	Дружба	92	3	0,9
	Давыдовское	Дружба	92	6	1,7
	Давыдовское	Дружба	92	7	1,8
	Давыдовское	Дружба	92	8	0,7
	Давыдовское	Дружба	92	9	3,6
	Давыдовское	Дружба	92	10	1
	Давыдовское	Дружба	92	11	1,3
	Давыдовское	Дружба	92	12	1
	Давыдовское	Дружба	92	13	9,4

продолжение таблицы 29

Наименование ОЗУ	Местоположение лесного участка				Площадь, га
	наименование участкового лесничества	наименование урочища	номер лесного квартала	номер лесотаксацион ного выдела	
1	2	3	4	5	6
Участки лесов вокруг сельских населенных пунктов и садовых товариществ	Давыдовское	Дружба	92	14	3
	Давыдовское	Дружба	92	15	2
	Давыдовское	Дружба	92	16	0,7
	Давыдовское	Дружба	92	17	1
	Давыдовское	Дружба	92	18	9,5
	Давыдовское	Дружба	92	19	1,5
	Давыдовское	Дружба	92	20	0,3
	Давыдовское	Дружба	92	21	2,3
	Давыдовское	Дружба	92	22	2,3
	Давыдовское	Дружба	92	23	1,2
	Давыдовское	Дружба	92	24	5,2
	Давыдовское	Дружба	92	25	1
	Давыдовское	Дружба	92	27	0,9
	Давыдовское	Дружба	92	50	1
	Давыдовское	Дружба	92	51	0,8
	Давыдовское	Дружба	94	7	20,5
	Давыдовское	Дружба	94	8	2,5
	Давыдовское	Дружба	94	9	5
	Давыдовское	Дружба	94	10	6,7
	Давыдовское	Дружба	94	11	8,8
	Давыдовское	Дружба	94	12	5,8
	Давыдовское	Дружба	94	13	0,2
	Давыдовское	Дружба	94	14	0,3
	Давыдовское	Дружба	94	15	1,6
	Давыдовское	Дружба	94	16	2,5
	Давыдовское	Дружба	94	17	0,7
	Давыдовское	Дружба	94	18	1
	Давыдовское	Дружба	94	19	5,4
	Давыдовское	Дружба	94	20	0,3
	Давыдовское	Дружба	94	21	1,9
	Давыдовское	Дружба	94	22	2,6
	Давыдовское	Дружба	94	23	0,4
	Давыдовское	Дружба	94	24	2
	Давыдовское	Дружба	94	25	1,9
	Давыдовское	Дружба	94	26	2,7
	Давыдовское	Дружба	94	27	1,4
	Давыдовское	Дружба	94	28	2
	Давыдовское	Дружба	94	29	2
	Давыдовское	Дружба	94	30	3
	Давыдовское	Дружба	95	36	2,6
	Давыдовское	Дружба	95	37	1,2
	Давыдовское	Дружба	95	38	0,8
	Давыдовское	Дружба	95	40	1,9
	Давыдовское	Дружба	95	24	16,2
	Давыдовское	Дружба	95	25	4,4
	Давыдовское	Дружба	95	26	7,7

продолжение таблицы 29

Наименование ОЗУ	Местоположение лесного участка				Площадь, га
	наименование участкового лесничества	наименование урочища	номер лесного квартала	номер лесотаксацион ного выдела	
1	2	3	4	5	6
Участки лесов вокруг сельских населенных пунктов и садовых товариществ	Давыдовское	Дружба	95	27	2,3
	Давыдовское	Дружба	95	28	2,9
	Давыдовское	Дружба	95	29	3,6
	Давыдовское	Дружба	95	30	6,4
	Давыдовское	Дружба	95	31	2,6
	Давыдовское	Дружба	95	34	3,2
	Давыдовское	Дружба	95	35	0,9
	Давыдовское	Дружба	96	17	0,5
	Давыдовское	Дружба	96	18	0,3
	Давыдовское	Дружба	96	1	1,5
	Давыдовское	Дружба	96	2	1,2
	Давыдовское	Дружба	96	3	9
	Давыдовское	Дружба	96	4	5,4
	Давыдовское	Дружба	96	5	3,9
	Давыдовское	Дружба	96	6	2,7
	Давыдовское	Дружба	96	7	1,1
	Давыдовское	Дружба	96	8	2,5
	Давыдовское	Дружба	96	9	1,6
	Давыдовское	Дружба	96	10	9,4
	Давыдовское	Дружба	96	11	3,7
	Давыдовское	Дружба	96	12	1,5
	Давыдовское	Дружба	96	13	2,5
	Давыдовское	Дружба	96	14	8,4
	Давыдовское	Дружба	97	1	1,5
	Давыдовское	Дружба	97	2	0,3
	Давыдовское	Дружба	97	3	1
	Давыдовское	Дружба	97	4	1,6
	Давыдовское	Дружба	97	5	1,5
	Давыдовское	Дружба	97	11	1
	Давыдовское	Дружба	97	6	0,5
	Давыдовское	Дружба	97	7	2,1
	Давыдовское	Дружба	97	8	11,8
	Давыдовское	Дружба	97	9	5,3
	Давыдовское	Дружба	97	10	2,5
	Давыдовское	Дружба	97	12	0,6
	Давыдовское	Дружба	98	1	2
	Давыдовское	Дружба	98	2	7,1
	Давыдовское	Дружба	98	3	2,7
	Давыдовское	Дружба	98	4	2,4
	Давыдовское	Дружба	98	5	8,4
	Давыдовское	Дружба	98	6	3,3
	Давыдовское	Дружба	98	7	1
	Давыдовское	Дружба	98	8	5,4
	Давыдовское	Дружба	98	9	1,4
	Давыдовское	Дружба	98	10	2,5
	Давыдовское	Дружба	99	14	7,4

продолжение таблицы 29

Наименование ОЗУ	Местоположение лесного участка				Площадь, га
	наименование участкового лесничества	наименование урочища	номер лесного квартала	номер лесотаксацион ного выдела	
1	2	3	4	5	6
Участки лесов вокруг сельских населенных пунктов и садовых товариществ	Давыдовское	Дружба	99	15	3,8
	Давыдовское	Дружба	99	16	1,9
	Давыдовское	Дружба	99	17	3,8
	Давыдовское	Дружба	99	18	12,4
	Давыдовское	Дружба	99	19	3,2
	Давыдовское	Дружба	99	20	3,6
	Давыдовское	Дружба	99	21	4,4
	Давыдовское	Дружба	99	22	1,6
	Давыдовское	Дружба	99	23	0,3
	Давыдовское	Дружба	99	24	4,1
	Давыдовское	Дружба	99	25	1,9
	Давыдовское	Дружба	99	26	3,9
	Давыдовское	Дружба	99	27	0,6
	Давыдовское	Дружба	99	28	2
	Давыдовское	Дружба	99	29	6,3
	Давыдовское	Дружба	99	30	1
	Давыдовское	Дружба	100	26	1
	Давыдовское	Дружба	100	27	1,7
	Давыдовское	Дружба	100	28	0,5
	Давыдовское	Дружба	100	25	6,5
	Давыдовское	Дружба	101	1	1,6
	Давыдовское	Дружба	101	2	1,5
	Давыдовское	Дружба	101	3	0,3
	Давыдовское	Дружба	101	4	0,8
	Давыдовское	Дружба	101	5	0,6
	Давыдовское	Дружба	101	6	7,1
	Давыдовское	Дружба	101	7	4,5
	Давыдовское	Дружба	101	8	1,6
	Давыдовское	Дружба	101	9	2
	Давыдовское	Дружба	101	10	2,2
	Давыдовское	Дружба	101	11	1
	Давыдовское	Дружба	101	12	2,7
	Давыдовское	Дружба	101	13	1,1
	Давыдовское	Дружба	101	14	2,4
	Давыдовское	Дружба	101	15	5
	Давыдовское	Дружба	102	1	10
	Давыдовское	Дружба	102	2	2,3
	Давыдовское	Дружба	102	3	7,2
	Давыдовское	Дружба	102	4	6,1
	Давыдовское	Дружба	102	5	1,6
	Давыдовское	Дружба	102	6	8
	Давыдовское	Дружба	102	7	2,1
	Давыдовское	Дружба	102	8	2,6
	Давыдовское	Дружба	102	9	2,7
	Давыдовское	Дружба	102	10	3,3
	Давыдовское	Дружба	102	11	1,1

продолжение таблицы 29

Наименование ОЗУ	Местоположение лесного участка				Площадь, га
	наименование участкового лесничества	наименование урочища	номер лесного квартала	номер лесотаксацион ного выдела	
1	2	3	4	5	6
Участки лесов вокруг сельских населенных пунктов и садовых товариществ	Давыдовское	Дружба	102	12	6,3
	Давыдовское	Дружба	102	13	4,6
	Давыдовское	Дружба	102	14	9,3
	Давыдовское	Дружба	102	15	2
	Давыдовское	Дружба	102	16	5
	Давыдовское	Дружба	102	17	0,6
	Давыдовское	Дружба	102	18	2,4
	Давыдовское	Дружба	103	1	1,3
	Давыдовское	Дружба	103	2	0,8
	Давыдовское	Дружба	103	3	0,2
	Давыдовское	Дружба	103	4	0,2
	Давыдовское	Дружба	103	11	3,4
	Давыдовское	Дружба	103	12	2,8
	Давыдовское	Дружба	103	13	0,7
	Давыдовское	Дружба	103	14	0,4
	Давыдовское	Дружба	103	5	1
	Давыдовское	Дружба	103	6	3,6
	Давыдовское	Дружба	103	7	3,2
	Давыдовское	Дружба	103	8	3,6
	Давыдовское	Дружба	103	9	2,8
	Давыдовское	Дружба	103	10	3,5
	Давыдовское	Дружба	105	12	0,8
	Давыдовское	Дружба	105	13	1,7
	Давыдовское	Дружба	105	14	1,6
	Давыдовское	Дружба	105	15	0,8
	Давыдовское	Дружба	105	17	0,9
	Давыдовское	Дружба	105	19	0,2
	Давыдовское	Дружба	105	19	0,3
	Давыдовское	Дружба	105	20	1,3
	Давыдовское	Дружба	105	21	4,6
	Давыдовское	Дружба	105	22	0,6
	Давыдовское	Дружба	105	23	0,5
	Давыдовское	Дружба	105	24	0,4
	Давыдовское	Дружба	105	25	2,2
	Давыдовское	Дружба	105	26	0,8
	Давыдовское	Дружба	105	27	3,3
	Давыдовское	Дружба	105	28	2,2
	Давыдовское	Дружба	105	29	1,1
	Давыдовское	Дружба	105	30	1
	Давыдовское	Дружба	105	31	1
	Давыдовское	Дружба	105	32	0,5
	Давыдовское	Дружба	105	1	1,2
	Давыдовское	Дружба	105	2	0,7
	Давыдовское	Дружба	105	3	0,7
	Давыдовское	Дружба	105	4	1,1
	Давыдовское	Дружба	105	5	1,5

продолжение таблицы 29

Наименование ОЗУ	Местоположение лесного участка				Площадь, га
	наименование участкового лесничества	наименование урочища	номер лесного квартала	номер лесотаксацион ного выдела	
1	2	3	4	5	6
Участки лесов вокруг сельских населенных пунктов и садовых товариществ	Давыдовское	Дружба	105	6	2
	Давыдовское	Дружба	105	7	5,3
	Давыдовское	Дружба	105	8	1,9
	Давыдовское	Дружба	105	9	1
	Давыдовское	Дружба	105	10	0,9
	Давыдовское	Дружба	105	11	1,1
	Давыдовское	Дружба	105	16	0,4
	Давыдовское	Дружба	106	1	1,7
	Давыдовское	Дружба	106	2	2,3
	Давыдовское	Дружба	106	3	1,6
	Давыдовское	Дружба	106	4	1,2
	Давыдовское	Дружба	106	5	4,2
	Давыдовское	Дружба	106	6	1
	Давыдовское	Дружба	106	7	9,2
	Давыдовское	Дружба	106	8	5,3
	Давыдовское	Дружба	106	9	3,8
	Давыдовское	Дружба	106	10	3,4
	Давыдовское	Дружба	106	11	2,5
	Давыдовское	Дружба	106	12	19,3
	Давыдовское	Дружба	106	13	5,4
	Давыдовское	Дружба	106	14	0,1
	Давыдовское	Дружба	106	15	2,2
	Давыдовское	Дружба	106	16	2,5
	Давыдовское	Дружба	106	17	1,3
	Давыдовское	Дружба	106	18	0,1
	Давыдовское	Дружба	106	19	1,2
	Давыдовское	Дружба	109	1	0,4
	Давыдовское	Дружба	109	2	2,3
	Давыдовское	Дружба	109	3	2,1
	Давыдовское	Дружба	109	4	0,8
	Давыдовское	Дружба	109	5	2,3
	Давыдовское	Дружба	109	6	1,1
	Давыдовское	Дружба	109	7	4,5
	Давыдовское	Дружба	109	8	4,3
	Давыдовское	Дружба	109	9	2,1
	Давыдовское	Дружба	109	10	2,6
	Давыдовское	Дружба	109	11	1,9
	Давыдовское	Дружба	109	12	5,6
	Давыдовское	Дружба	109	13	30
	Давыдовское	Дружба	109	14	8,7
	Давыдовское	Дружба	109	15	8
	Давыдовское	Дружба	109	16	2,7
	Давыдовское	Дружба	109	17	0,6
	Давыдовское	Дружба	109	18	8,3
	Давыдовское	Дружба	109	19	10
	Давыдовское	Дружба	109	20	0,9

продолжение таблицы 29

Наименование ОЗУ	Местоположение лесного участка				Площадь, га
	наименование участкового лесничества	наименование урочища	номер лесного квартала	номер лесотаксацион ного выдела	
1	2	3	4	5	6
Участки лесов вокруг сельских населенных пунктов и садовых товариществ	Давыдовское	Дружба	109	21	18
	Давыдовское	Дружба	109	22	2
	Давыдовское	Дружба	109	23	9,2
	Давыдовское	Дружба	109	24	10,5
	Давыдовское	Дружба	109	25	1,3
	Давыдовское	Дружба	109	26	0,3
	Давыдовское	Дружба	109	27	1,5
	Григорьевское	Рассвет	24	12	0,5
	Григорьевское	Рассвет	24	13	0,6
	Григорьевское	Рассвет	24	14	1,2
	Григорьевское	Рассвет	24	20	6,8
	Григорьевское	Рассвет	24	36	0,7
	Григорьевское	Рассвет	24	38	6,7
	Григорьевское	Рассвет	24	46	6,6
	Григорьевское	Рассвет	24	48	0,4
	Григорьевское	Рассвет	25	5	4,7
	Григорьевское	Рассвет	25	6	2,3
	Григорьевское	Рассвет	25	9	0,6
	Григорьевское	Рассвет	25	10	0,6
	Григорьевское	Рассвет	25	11	4,4
	Григорьевское	Рассвет	25	12	7,3
	Григорьевское	Рассвет	25	13	3,3
	Григорьевское	Рассвет	25	14	27,1
	Григорьевское	Рассвет	25	15	1,1
	Григорьевское	Рассвет	25	16	5,3
	Григорьевское	Рассвет	25	17	0,7
	Григорьевское	Рассвет	25	18	6,7
	Григорьевское	Рассвет	25	19	1,7
	Григорьевское	Рассвет	25	20	1,9
	Григорьевское	Рассвет	25	21	1,6
	Григорьевское	Рассвет	25	22	2,4
	Григорьевское	Рассвет	25	23	4
	Григорьевское	Рассвет	25	24	1,8
	Григорьевское	Рассвет	25	25	5,7
	Григорьевское	Рассвет	25	27	0,2
	Григорьевское	Рассвет	25	28	0,5
	Григорьевское	Рассвет	26	1	4
	Григорьевское	Рассвет	26	2	0,6
	Григорьевское	Рассвет	26	3	6,2
	Григорьевское	Рассвет	26	4	8,2
	Григорьевское	Рассвет	26	5	16,3
	Григорьевское	Рассвет	26	7	4,7
	Григорьевское	Рассвет	26	8	4,7
	Григорьевское	Рассвет	26	9	0,2
	Григорьевское	Рассвет	26	10	0,6
	Григорьевское	Рассвет	26	11	2,1

продолжение таблицы 29

Наименование ОЗУ	Местоположение лесного участка				Площадь, га
	наименование участкового лесничества	наименование урочища	номер лесного квартала	номер лесотаксацион ного выдела	
1	2	3	4	5	6
Участки лесов вокруг сельских населенных пунктов и садовых товариществ	Григорьевское	Рассвет	27	10	6,3
	Григорьевское	Рассвет	27	11	4,5
	Григорьевское	Рассвет	27	12	2,2
	Григорьевское	Рассвет	27	14	5,7
	Григорьевское	Рассвет	27	16	1,2
	Григорьевское	Рассвет	27	17	4,7
	Григорьевское	Рассвет	27	18	3,3
	Григорьевское	Рассвет	27	19	1,5
	Григорьевское	Рассвет	27	20	0,5
	Григорьевское	Рассвет	27	21	2,8
	Григорьевское	Рассвет	27	22	0,7
	Григорьевское	Рассвет	27	23	3,5
	Григорьевское	Рассвет	27	24	7,1
	Григорьевское	Рассвет	27	27	1,7
	Григорьевское	Рассвет	27	28	1,6
	Григорьевское	Рассвет	27	29	2,7
	Григорьевское	Рассвет	27	33	0,4
	Григорьевское	Рассвет	34	1	1,3
	Григорьевское	Рассвет	34	2	3,6
	Григорьевское	Рассвет	34	3	3,9
	Григорьевское	Рассвет	34	4	7,2
	Григорьевское	Рассвет	34	5	1,2
	Григорьевское	Рассвет	34	6	2,6
	Григорьевское	Рассвет	34	7	2,3
	Григорьевское	Рассвет	34	8	5,5
	Григорьевское	Рассвет	34	9	1,7
	Григорьевское	Рассвет	34	10	1,1
	Григорьевское	Рассвет	34	11	1,3
	Григорьевское	Рассвет	34	12	2,4
	Григорьевское	Рассвет	34	13	2,3
	Григорьевское	Рассвет	34	14	3,6
	Григорьевское	Рассвет	35	1	9,3
	Григорьевское	Рассвет	35	2	1,6
	Григорьевское	Рассвет	35	3	2,8
	Григорьевское	Рассвет	35	4	14,4
	Григорьевское	Рассвет	35	5	1,3
	Григорьевское	Рассвет	35	6	8,9
	Григорьевское	Рассвет	35	7	3,5
	Григорьевское	Рассвет	35	8	5,7
	Григорьевское	Рассвет	35	9	18
	Григорьевское	Рассвет	35	10	4,9
	Григорьевское	Рассвет	35	11	2,7
	Григорьевское	Рассвет	35	12	1,3
	Григорьевское	Рассвет	35	13	1,1
	Григорьевское	Рассвет	35	14	2
	Григорьевское	Рассвет	35	15	0,4

продолжение таблицы 29

Наименование ОЗУ	Местоположение лесного участка				Площадь, га
	наименование участкового лесничества	наименование урочища	номер лесного квартала	номер лесотаксацион ного выдела	
1	2	3	4	5	6
Участки лесов вокруг сельских населенных пунктов и садовых товариществ	Григорьевское	Рассвет	41	35	0,4
	Григорьевское	Рассвет	41	36	3,9
	Григорьевское	Рассвет	42	16	0,6
	Григорьевское	Рассвет	43	16	1,7
	Григорьевское	Рассвет	43	17	5,3
	Григорьевское	Рассвет	43	18	2,4
	Григорьевское	Рассвет	43	19	1,4
	Григорьевское	Рассвет	43	20	3,6
	Григорьевское	Рассвет	43	21	1
	Григорьевское	Рассвет	43	22	2
	Григорьевское	Рассвет	43	24	6,2
	Григорьевское	Рассвет	43	25	4,2
	Григорьевское	Рассвет	43	27	3,7
	Григорьевское	Рассвет	44	13	3,4
	Григорьевское	Рассвет	44	17	4
	Григорьевское	Рассвет	44	18	2,9
	Григорьевское	Рассвет	44	19	0,8
	Григорьевское	Рассвет	44	20	2,6
	Григорьевское	Рассвет	44	21	3,3
	Григорьевское	Рассвет	44	22	4,2
	Григорьевское	Рассвет	44	24	0,4
	Григорьевское	Рассвет	44	27	1,2
	Григорьевское	Рассвет	44	28	3
	Григорьевское	Рассвет	44	29	7,3
	Григорьевское	Рассвет	44	30	7,1
	Григорьевское	Рассвет	44	31	0,8
	Григорьевское	Рассвет	44	35	2,4
	Григорьевское	Рассвет	44	36	1,1
	Григорьевское	Рассвет	44	37	1,3
	Григорьевское	Рассвет	45	8	16,7
	Григорьевское	Рассвет	46	20	4,1
	Григорьевское	Рассвет	46	21	4,8
	Григорьевское	Рассвет	46	22	4,5
	Григорьевское	Рассвет	46	23	3,1
	Григорьевское	Рассвет	46	24	2,6
	Григорьевское	Рассвет	46	25	2,7
	Григорьевское	Рассвет	46	26	3,7
	Григорьевское	Рассвет	46	27	5,7
	Григорьевское	Рассвет	46	28	2
	Григорьевское	Рассвет	46	29	1,5
	Григорьевское	Рассвет	46	30	1
	Григорьевское	Рассвет	46	31	1,2
	Григорьевское	Рассвет	46	32	0,6
	Григорьевское	Рассвет	46	33	3,8
	Григорьевское	Рассвет	46	34	3,3
	Григорьевское	Рассвет	46	35	0,4

продолжение таблицы 29

Наименование ОЗУ	Местоположение лесного участка				Площадь, га
	наименование участкового лесничества	наименование урочища	номер лесного квартала	номер лесотаксацион ного выдела	
1	2	3	4	5	6
Участки лесов вокруг сельских населенных пунктов и садовых товариществ	Григорьевское	Рассвет	47	1	1,6
	Григорьевское	Рассвет	47	2	2,8
	Григорьевское	Рассвет	47	3	11,2
	Григорьевское	Рассвет	47	4	4,4
	Григорьевское	Рассвет	47	5	2,9
	Григорьевское	Рассвет	47	6	3,7
	Григорьевское	Рассвет	47	7	4,4
	Григорьевское	Рассвет	47	8	1,4
	Григорьевское	Рассвет	47	9	2,6
	Григорьевское	Рассвет	47	10	0,8
	Григорьевское	Рассвет	47	11	1,1
	Григорьевское	Рассвет	47	13	0,6
	Григорьевское	Рассвет	47	14	1,5
	Григорьевское	Рассвет	47	15	0,7
	Григорьевское	Рассвет	47	16	4,3
	Григорьевское	Рассвет	47	19	1
	Григорьевское	Рассвет	47	20	1,1
	Григорьевское	Рассвет	47	21	0,7
	Григорьевское	Рассвет	47	25	5,7
	Григорьевское	Рассвет	47	26	3,6
	Григорьевское	Рассвет	47	27	1,2
	Григорьевское	Рассвет	47	28	2,2
	Григорьевское	Рассвет	47	29	2,5
	Григорьевское	Рассвет	47	30	0,9
	Григорьевское	Рассвет	47	32	3,4
	Григорьевское	Рассвет	47	34	1
	Григорьевское	Рассвет	47	35	0,8
	Григорьевское	Рассвет	47	36	0,5
	Григорьевское	Рассвет	47	39	1,7
	Григорьевское	Рассвет	47	40	2,8
	Григорьевское	Рассвет	47	41	2,3
	Григорьевское	Рассвет	47	43	0,5
	Григорьевское	Рассвет	47	44	2,7
	Григорьевское	Рассвет	47	45	3,2
	Григорьевское	Рассвет	47	46	0,6
	Григорьевское	Рассвет	47	47	1,8
	Григорьевское	Рассвет	47	48	0,9
	Григорьевское	Рассвет	48	1	4,1
	Григорьевское	Рассвет	48	2	9,7
	Григорьевское	Рассвет	48	3	0,9
	Григорьевское	Рассвет	48	4	3,9
	Григорьевское	Рассвет	48	5	4,2
	Григорьевское	Рассвет	48	6	1,8
	Григорьевское	Рассвет	48	7	0,8
	Григорьевское	Рассвет	48	8	0,9
	Григорьевское	Рассвет	48	9	5,1

продолжение таблицы 29

Наименование ОЗУ	Местоположение лесного участка				Площадь, га
	наименование участкового лесничества	наименование урочища	номер лесного квартала	номер лесотаксацион ного выдела	
1	2	3	4	5	6
Участки лесов вокруг сельских населенных пунктов и садовых товариществ	Григорьевское	Рассвет	48	10	6,7
	Григорьевское	Рассвет	48	11	0,7
	Григорьевское	Рассвет	48	12	9,2
	Григорьевское	Рассвет	48	13	4,4
	Григорьевское	Рассвет	48	14	1
	Григорьевское	Рассвет	48	15	1,1
	Григорьевское	Рассвет	48	17	0,6
	Григорьевское	Рассвет	48	29	1,2
	Григорьевское	Рассвет	48	35	2,2
	Григорьевское	Рассвет	48	36	2,6
	Григорьевское	Рассвет	48	37	1,2
	Григорьевское	Рассвет	48	41	0,2
	Григорьевское	Рассвет	49	1	0,3
	Григорьевское	Рассвет	49	4	1,3
	Григорьевское	Рассвет	49	5	4,4
	Григорьевское	Рассвет	49	6	0,5
	Григорьевское	Рассвет	49	7	4,3
	Григорьевское	Рассвет	49	13	5,6
	Григорьевское	Рассвет	49	14	1,3
	Григорьевское	Рассвет	49	29	0,4
	Григорьевское	Рассвет	51	1	1,8
	Григорьевское	Рассвет	51	2	0,7
	Григорьевское	Рассвет	51	10	1,3
	Григорьевское	Рассвет	51	11	1,4
	Григорьевское	Рассвет	51	12	3,5
	Григорьевское	Рассвет	51	20	1,9
	Григорьевское	Рассвет	51	21	2,1
	Григорьевское	Рассвет	51	22	3,6
	Григорьевское	Рассвет	51	28	2,1
	Григорьевское	Рассвет	51	31	1,7
	Григорьевское	Рассвет	51	32	1,2
	Григорьевское	Рассвет	51	33	3,9
	Григорьевское	Рассвет	51	34	1,5
	Григорьевское	Рассвет	51	35	1,2
	Григорьевское	Рассвет	51	42	0,4
	Григорьевское	Рассвет	51	43	2,5
	Григорьевское	Рассвет	51	44	0,7
	Григорьевское	Рассвет	53	1	1,9
	Григорьевское	Рассвет	53	3	1,5
	Григорьевское	Рассвет	53	4	2,7
	Григорьевское	Рассвет	53	5	0,6
	Григорьевское	Рассвет	53	6	4
	Григорьевское	Рассвет	53	10	0,8
	Григорьевское	Рассвет	53	11	3,1
	Григорьевское	Рассвет	53	18	5,5
	Григорьевское	Рассвет	53	20	1,7

продолжение таблицы 29

Наименование ОЗУ	Местоположение лесного участка				Площадь, га
	наименование участкового лесничества	наименование урочища	номер лесного квартала	номер лесотаксацион ного выдела	
1	2	3	4	5	6
Участки лесов вокруг сельских населенных пунктов и садовых товариществ	Григорьевское	Рассвет	54	1	5,2
	Григорьевское	Рассвет	54	2	0,4
	Григорьевское	Рассвет	54	3	2,4
	Григорьевское	Рассвет	54	4	0,3
	Григорьевское	Рассвет	54	5	2,3
	Григорьевское	Рассвет	54	6	2
	Григорьевское	Рассвет	54	7	0,5
	Григорьевское	Рассвет	54	8	6,4
	Григорьевское	Рассвет	54	9	0,6
	Григорьевское	Рассвет	54	16	3,4
	Григорьевское	Рассвет	54	17	7,7
	Григорьевское	Рассвет	54	21	3,3
	Григорьевское	Рассвет	54	22	2
	Григорьевское	Рассвет	54	30	1,5
	Григорьевское	Рассвет	55	2	7
	Григорьевское	Рассвет	55	3	3,5
	Григорьевское	Рассвет	55	4	1
	Григорьевское	Рассвет	55	5	3,2
	Григорьевское	Рассвет	55	6	5,3
	Григорьевское	Рассвет	55	7	2,3
	Григорьевское	Рассвет	55	8	10,5
	Григорьевское	Рассвет	55	9	6,2
	Григорьевское	Рассвет	55	11	2,2
	Григорьевское	Рассвет	55	12	0,8
	Григорьевское	Рассвет	55	13	5,9
	Григорьевское	Рассвет	55	14	2,4
	Григорьевское	Рассвет	55	15	3,3
	Григорьевское	Рассвет	55	16	10,1
	Григорьевское	Рассвет	55	18	3
	Григорьевское	Рассвет	56	1	3,9
	Григорьевское	Рассвет	56	5	2,8
	Григорьевское	Рассвет	56	6	6,9
	Григорьевское	Рассвет	56	7	3,2
	Григорьевское	Рассвет	56	8	2,6
	Григорьевское	Рассвет	56	9	3
	Григорьевское	Рассвет	56	10	2,2
	Григорьевское	Рассвет	56	11	2,2
	Григорьевское	Рассвет	56	12	1,5
	Григорьевское	Рассвет	56	13	4,4
	Григорьевское	Рассвет	56	14	2,5
	Григорьевское	Рассвет	56	15	1,2
	Григорьевское	Рассвет	56	16	1
	Григорьевское	Рассвет	56	17	3,3
	Григорьевское	Рассвет	56	18	1,3
	Григорьевское	Рассвет	56	19	2,3
	Григорьевское	Рассвет	56	20	2,8

продолжение таблицы 29

Наименование ОЗУ	Местоположение лесного участка				Площадь, га
	наименование участкового лесничества	наименование урочища	номер лесного квартала	номер лесотаксацион ного выдела	
1	2	3	4	5	6
Участки лесов вокруг сельских населенных пунктов и садовых товариществ	Григорьевское	Рассвет	56	21	1
	Григорьевское	Рассвет	56	22	1,7
	Григорьевское	Рассвет	56	23	0,4
	Григорьевское	Рассвет	56	24	0,8
	Григорьевское	Рассвет	56	25	0,3
	Григорьевское	Рассвет	56	26	6,5
	Григорьевское	Рассвет	56	27	1,1
	Григорьевское	Рассвет	56	28	4,2
	Григорьевское	Рассвет	56	29	1,3
	Григорьевское	Рассвет	59	1	5,6
	Григорьевское	Рассвет	59	2	6,1
	Григорьевское	Рассвет	59	3	0,9
	Григорьевское	Рассвет	59	4	6
	Григорьевское	Рассвет	59	5	3,1
	Григорьевское	Рассвет	59	6	1,8
	Григорьевское	Рассвет	59	7	2,4
	Григорьевское	Рассвет	59	8	0,6
	Григорьевское	Рассвет	59	9	1,2
	Григорьевское	Рассвет	59	10	7,3
	Григорьевское	Рассвет	59	11	4,7
	Григорьевское	Рассвет	59	12	3,5
	Григорьевское	Рассвет	59	13	3,5
	Григорьевское	Рассвет	59	14	0,6
	Григорьевское	Рассвет	59	15	0,3
	Григорьевское	Рассвет	59	16	5,7
	Григорьевское	Рассвет	59	17	2,5
	Григорьевское	Рассвет	60	1	1,6
	Григорьевское	Рассвет	60	2	5
	Григорьевское	Рассвет	60	3	1,9
	Григорьевское	Рассвет	60	4	0,4
	Григорьевское	Рассвет	60	5	7,4
	Григорьевское	Рассвет	60	6	15
	Григорьевское	Рассвет	60	7	6,9
	Григорьевское	Рассвет	60	8	0,9
	Григорьевское	Рассвет	60	9	1,4
	Григорьевское	Рассвет	60	11	1
	Григорьевское	Рассвет	60	12	1,9
	Григорьевское	Рассвет	61	1	1,1
	Григорьевское	Рассвет	61	2	2,6
	Григорьевское	Рассвет	61	3	10,2
	Григорьевское	Рассвет	62	1	1,8
	Григорьевское	Рассвет	62	2	2,4
	Григорьевское	Рассвет	62	3	4,1
	Григорьевское	Рассвет	62	4	2,3
	Григорьевское	Рассвет	62	5	6,5
	Григорьевское	Рассвет	62	6	0,8

продолжение таблицы 29

Наименование ОЗУ	Местоположение лесного участка				Площадь, га
	наименование участкового лесничества	наименование урочища	номер лесного квартала	номер лесотаксацион ного выдела	
1	2	3	4	5	6
Участки лесов вокруг сельских населенных пунктов и садовых товариществ	Григорьевское	Рассвет	62	7	9,5
	Григорьевское	Рассвет	62	15	0,5
	Григорьевское	Рассвет	62	16	5
	Григорьевское	Рассвет	76	1	1,5
	Григорьевское	Рассвет	76	3	0,5
	Григорьевское	Рассвет	76	5	1,9
Итого по виду ОЗУ					6018,3
Участки лесов вокруг санаториев	Красноэховское		48	1	0,8
	Красноэховское		48	2	2,7
	Красноэховское		48	3	1,3
	Красноэховское		48	4	7,9
	Красноэховское		48	5	0,9
	Красноэховское		48	6	0,6
	Красноэховское		48	7	1,4
	Красноэховское		48	8	2,5
	Красноэховское		48	9	4,2
	Красноэховское		48	10	0,8
	Красноэховское		48	11	3,6
	Красноэховское		48	12	0,4
	Красноэховское		48	13	2,7
	Красноэховское		48	14	0,2
	Красноэховское		48	15	0,8
	Красноэховское		48	16	2,7
	Красноэховское		48	17	0,5
	Красноэховское		48	18	2,2
	Красноэховское		48	19	0,6
	Красноэховское		48	20	0,4
	Красноэховское		48	21	0,8
	Красноэховское		48	22	1,0
	Красноэховское		48	23	1,0
	Красноэховское		48	24	2,0
	Красноэховское		48	25	0,2
	Красноэховское		48	26	0,5
	Красноэховское		48	27	1,6
	Красноэховское		48	28	0,5
	Красноэховское		48	29	0,3
	Красноэховское		48	30	1,6
	Красноэховское		48	31	3,9
	Красноэховское		48	32	3,3
	Красноэховское		48	33	2,3
	Красноэховское		48	34	3,1
	Красноэховское		48	35	1,8
	Красноэховское		48	36	3,9
	Красноэховское		48	37	1,4
	Красноэховское		48	38	3,9
	Красноэховское		48	39	2,0

продолжение таблицы 29

Наименование ОЗУ	Местоположение лесного участка				Площадь, га
	наименование участкового лесничества	наименование урочища	номер лесного квартала	номер лесотаксацион ного выдела	
1	2	3	4	5	6
Участки лесов вокруг санаториев	Семеновское		11	8	3,1
	Семеновское		11	9	1,0
	Семеновское		11	10	10,0
	Семеновское		11	11	6,5
	Семеновское		11	12	6,5
	Семеновское		11	13	7,7
	Семеновское		11	14	0,8
	Семеновское		11	15	0,8
	Семеновское		11	16	6,8
	Семеновское		11	17	2,5
	Семеновское		11	18	1,0
	Семеновское		11	19	0,8
	Семеновское		11	20	0,3
	Семеновское		14	1	19,0
	Семеновское		14	2	0,9
	Семеновское		14	3	0,6
	Семеновское		14	4	3,9
	Семеновское		14	5	4,9
	Семеновское		14	6	11,0
	Семеновское		101	2	1,0
	Семеновское		101	3	1,3
	Семеновское		101	4	4,4
	Семеновское		101	5	2,6
	Семеновское		101	6	7,6
	Семеновское		101	12	1,3
	Семеновское		101	13	8,5
	Семеновское		101	14	2,7
	Семеновское		101	15	4,4
	Семеновское		101	16	0,6
	Семеновское		101	17	3,0
	Семеновское		101	18	1,5
	Семеновское		101	19	2,8
	Семеновское		101	20	4,0
	Семеновское		101	22	1,4
	Семеновское		101	23	3,6
	Семеновское		101	24	7,0
	Семеновское		101	27	2,4
	Семеновское		101	28	4,0
	Семеновское		101	29	4,3
	Семеновское		101	30	1,2
	Семеновское		101	31	1,4
	Семеновское		101	32	0,8
	Семеновское		101	33	1,0
	Семеновское		101	34	0,7
	Семеновское		101	37	2,0
	Заколпьевское		153	4	1,9

продолжение таблицы 29

Наименование ОЗУ	Местоположение лесного участка				Площадь, га
	наименование участкового лесничества	наименование урочища	номер лесного квартала	номер лесотаксацион ного выдела	
1	2	3	4	5	6
Участки лесов вокруг санаториев	Заколпьевское		153	5	5,8
	Заколпьевское		153	6	4,0
	Заколпьевское		153	10	12,5
	Заколпьевское		153	11	0,9
	Заколпьевское		153	12	1,7
	Заколпьевское		153	17	5,0
	Заколпьевское		153	18	14,0
	Заколпьевское		153	19	0,5
	Заколпьевское		153	20	8,0
	Заколпьевское		153	21	7,1
	Заколпьевское		153	22	1,0
	Заколпьевское		153	23	8,7
	Заколпьевское		153	24	8,2
	Заколпьевское		153	25	0,9
	Заколпьевское		153	27	2,1
	Заколпьевское		153	28	0,7
	Заколпьевское		153	29	3,2
	Заколпьевское		153	30	3,1
	Заколпьевское		153	32	0,7
	Заколпьевское		153	33	1,5
	Заколпьевское		153	34	21,0
	Заколпьевское		153	35	2,9
	Заколпьевское		153	36	12,6
	Заколпьевское		153	37	1,2
	Заколпьевское		153	38	2,1
	Заколпьевское		153	39	2,7
	Заколпьевское		153	40	0,9
	Заколпьевское		153	41	3,1
	Заколпьевское		153	42	0,9
	Заколпьевское		153	43	1,0
	Заколпьевское		153	44	5,2
	Заколпьевское		153	45	3,0
	Заколпьевское		153	46	4,1
Итого по виду ОЗУ					388,1
Насаждения-Эталоны	Семеновское		14	7	9,4
	Семеновское		14	29	5,3
Итого по виду ОЗУ					14,7
Всего по лесничеству					19100,3

Ограничения по видам особо защитных участков лесов

№ п/п	Виды особо защитных участков лесов	Ограничения использования лесов
1	2	3
1.	Берегозащитные, почвозащитные участки лесов, расположенных вдоль водных объектов, склонов оврагов	<p>Запрещаются:</p> <p>1) проведение сплошных рубок лесных насаждений, за исключением случаев, предусмотренных статьей 21 Лесного кодекса РФ, и случаев, если выборочные рубки не обеспечивают замену лесных насаждений, утрачивающих свои средообразующие, водоохранные, санитарно-гигиенические, оздоровительные и иные полезные функции, на лесные насаждения, обеспечивающие сохранение целевого назначения защитных лесов и выполняемых ими полезных функций;</p> <p>2) ведение сельского хозяйства, за исключением сенокошения и пчеловодства;</p> <p>3) строительство и эксплуатация объектов капитального строительства, за исключением линейных объектов и гидротехнических сооружений.</p> <p>На особо защитных участках лесов проведение выборочных рубок допускается только в целях вырубки погибших и поврежденных лесных насаждений. На особо защитных участках лесов запрещается осуществление деятельности, несовместимой с их целевым назначением и полезными функциями.</p>
2.	Опушки лесов, граничащие с безлесными пространствами	
3.	Лесосеменные плантации, постоянные лесосеменные участки и другие объекты лесного семеноводства	
4.	Другие особо защитные участки лесов, предусмотренные лесоустроительной инструкцией	

Примечание: местоположение и площадь ОЗУ указывается при их проектировании лесоустройством.

3.3. Ограничения по видам использования лесов

Как указывалось, ранее (глава 1), на территории лесничества законодательно допустимы следующие виды планируемого использования лесов:

- заготовка древесины;
- заготовка живицы;

- заготовка и сбор недревесных лесных ресурсов;
 - заготовка пищевых лесных ресурсов и сбор лекарственных растений;
 - осуществление видов деятельности в сфере охотничьего хозяйства;
 - ведение сельского хозяйства;
 - осуществление научно-исследовательской деятельности,
- образовательной деятельности;
- осуществление рекреационной деятельности;
 - создание лесных плантаций и их эксплуатация;
 - выращивание лесных плодовых, ягодных, декоративных растений,
- лекарственных растений;
- создание лесных питомников и их эксплуатация;
 - осуществление геологического изучения недр, разведка и добыча
- полезных ископаемых;
- строительство и эксплуатация водохранилищ и иных искусственных
- водных объектов, создание и расширение морских и речных портов,
- строительство, реконструкция и эксплуатация гидротехнических сооружений;
- строительство, реконструкция, эксплуатация линейных объектов;
 - создание и эксплуатация объектов лесоперерабатывающей
- инфраструктуры;
- осуществление религиозной деятельности;
 - иные виды, определенные в соответствии с частью 2 статьи 6 Лесного
- кодекса РФ.

Ограничения по видам использования лесов приведены в таблице 31.

Виды ограничения использования лесов

Виды использования лесов	Ограничения
1	2
Заготовка древесины	<p>Запрещается заготовка древесины в объеме, превышающем расчетную лесосеку (допустимый объем изъятия древесины), а также с нарушением возрастов рубок.</p> <p>При заготовке древесины:</p> <ul style="list-style-type: none"> а) не допускается использование русел рек и ручьев в качестве трасс волоков и лесных дорог; б) не допускается повреждение лесных насаждений, растительного покрова и почв, захламливание лесов промышленными и иными отходами за пределами лесосеки на смежных с ними 50-метровых полосах; в) не допускается повреждение дорог, мостов, просек, осушительной сети, дорожных, гидромелиоративных и других сооружений, русел рек и ручьев; г) запрещается оставление завалов (включая срубленные и оставленные на лесосеке деревья) и срубленных зависших деревьев, повреждение или уничтожение подроста, подлежащего сохранению; д) запрещается уничтожение или повреждение граничных, квартальных, лесосечных и других столбов и знаков; е) запрещается рубка и повреждение деревьев, не предназначенных для рубки и подлежащих сохранению в соответствии с Правилами заготовки древесины и лесным законодательством Российской Федерации, в том числе источников обсеменения и плюсовых деревьев; ж) не допускается заготовка древесины по истечении разрешенного срока (включая предоставление отсрочки), а также заготовка древесины после приостановления или прекращения права пользования лесным участком; з) не допускается оставление не вывезенной в установленный срок (включая предоставление отсрочки) древесины на лесосеке; и) не допускается вывозка, трелевка (транспортировка) древесины в места, не предусмотренные проектом освоения лесов или технологической картой лесосечных работ;

продолжение таблицы 31

Виды использования лесов	Ограничения
1	2
Заготовка древесины	<p>к) не допускается невыполнение или несвоевременное выполнение работ по очистке лесосеки от порубочных остатков (остатков древесины, образующихся на лесосеке при валке и трелевке (транспортировке) деревьев, а также при очистке стволов от сучьев, включающих вершинные части срубленных деревьев, откомлевки, сучья, хворост);</p> <p>л) не допускается уничтожение верхнего плодородного слоя почвы вне волоков и погрузочных площадок.</p> <p>При заготовке древесины подлежат сохранению деревья, кустарники и лианы, занесенных в Красную книгу Российской Федерации, в Красную книгу Владимирской области.</p>
Заготовка живицы	<p>Заготовка живицы осуществляется в лесах, которые предназначены для заготовки древесины.</p> <p>Не допускается проведение подсочки:</p> <ul style="list-style-type: none"> - лесных насаждений в очагах вредных организмов до их ликвидации; - лесных насаждений, поврежденных и ослабленных вследствие воздействия лесных пожаров, вредных организмов и других негативных факторов; - лесных насаждений в лесах, где в соответствии с законодательством Российской Федерации не допускается проведение сплошных или выборочных рубок спелых и перестойных лесных насаждений в целях заготовки древесины; - лесных насаждений, расположенных на постоянных лесосеменных участках, лесосеменных плантациях, генетических резерватах, а также плюсовых деревьев, семенников, семенных куртин и полос. <p>Не допускается уменьшение установленной общей ширины межкарровых ремней или увеличение ширины карр по отношению к указанным в приложении № 2 к Правилам заготовки живицы.</p>

Виды использования лесов	Ограничения
1	2
Заготовка и сбор недревесных лесных ресурсов	<p>Запрещается использовать для заготовки и сбора недревесных лесных ресурсов виды растений, занесенные в Красную книгу Российской Федерации, Красную книгу Владимирской области, признаваемые наркотическими средствами в соответствии Федеральным законом, а также включенных в перечень видов, заготовка которых запрещена в соответствии с приказом Рослесхоза от 05.12.2011 № 513 «Об утверждении перечня видов (пород) деревьев и кустарников, заготовка древесины которых не допускается».</p> <p>Заготовка и сбор недревесных лесных ресурсов могут быть ограничены или запрещены в районах, загрязненных радиоактивными веществами.</p> <p>Запрещается:</p> <ul style="list-style-type: none"> - рубка деревьев для заготовки бересты; - сбор подстилки в лесах, выполняющих функции защиты природных и иных объектов, в лесах, расположенных в водоохранных зонах, в ценных лесах. <p>Не допускается:</p> <ul style="list-style-type: none"> - заготовка пневого осмола в противоэрозионных лесах, на берегозащитных, почвозащитных участках лесов, расположенных вдоль водных объектов, склонов оврагов, в лесах научного или исторического значения, а также в молодняках с полнотой 0,8-1,0 и несомкнувшихся лесных культурах; - заготовка коры деревьев и кустарников, если эта деятельность ведет к снижению качества заготовленной лесопроductии; - спил деревьев и кустарников, их вершин, сучьев и ветвей при заготовке хвороста; - обрубка сучьев и вершин с сырораствующих деревьев при заготовке хвороста; - заготовка веников, ветвей и кустарников для метел и плетения, заготовка древесной зелени при проведении опытных и экспериментальных рубок, отбора модельных деревьев на постоянных пробных площадях в лесах, переданных для осуществления научно-исследовательской деятельности, образовательной деятельности.

Виды использования лесов	Ограничения
1	2
Заготовка пищевых лесных ресурсов и сбор лекарственных растений	<p>В районах, загрязненных радиоактивными веществами, заготовка пищевых лесных ресурсов и сбор лекарственных растений могут быть ограничены или запрещены в порядке, установленном законодательством Российской Федерации.</p> <p>Запрещается осуществлять заготовку и сбор грибов и дикорастущих растений, виды которых занесены в Красную книгу Российской Федерации, Красную книгу Владимирской области, или которые признаются наркотическими средствами в соответствии Федеральным законом от 08.01.1998 № 3-ФЗ «О наркотических средствах и психотропных веществах».</p> <p>Запрещается:</p> <ul style="list-style-type: none"> - рубка плодоносящих деревьев и обрезка ветвей для заготовки плодов; - при заготовке орехов рубка деревьев и кустарников, а также применение способов, приводящих к повреждению деревьев и кустарников; - вырывать растения с корнями, повреждать листья (вайи) и корневища.
Осуществление видов деятельности в сфере охотничьего хозяйства	<p>Осуществление видов деятельности в сфере охотничьего хозяйства запрещается в лесах, расположенных в лесопарковых и зеленых зонах.</p> <p>Запрещается добыча млекопитающих и птиц, занесенных в Красную книгу Российской Федерации и (или) в красную книгу Владимирской области, за исключением отлова млекопитающих и птиц в целях, предусмотренных статьями 15 и 17 Федерального закона от 24.07.2009 № 209-ФЗ «Об охоте и о сохранении охотничьих ресурсов и о внесении изменений в отдельные законодательные акты Российской Федерации».</p>
Ведение сельского хозяйства	<p>Ведение сельского хозяйства запрещается:</p> <ul style="list-style-type: none"> - в лесах, расположенных в водоохранных зонах, за исключением сенокошения и пчеловодства; - в лесах, расположенных в лесопарковых зонах; - в лесах, расположенных в зеленых зонах, за исключением сенокошения и пчеловодства (без возведения изгородей в указанных целях); - в городских лесах;

Виды использования лесов	Ограничения
1	2
Ведение сельского хозяйства	<ul style="list-style-type: none"> - на заповедных лесных участках; - на особо защитных участках лесов, за исключением сенокосения и пчеловодства (кроме заповедных лесных участков). <p>В целях использования лесов для ведения сельского хозяйства запрещается использовать земли лесного фонда, занятые лесными культурами, естественными молодняками ценных древесных пород, селекционно-лесосеменных, сосновых, елово-пихтовых, ивовых, твердолиственных, ореховых плантаций, с проектируемыми мероприятиями по содействию естественному лесовосстановлению и лесовосстановлению хвойными и твердолиственными породами, с легкоразмываемыми и развеиваемыми почвами.</p>
Осуществление научно-исследовательской, образовательной деятельности	<p>При осуществлении использования лесов для научно-исследовательской деятельности, образовательной деятельности не допускается:</p> <ul style="list-style-type: none"> - повреждение лесных насаждений, растительного покрова и почв за пределами предоставленного лесного участка; - захламливание предоставленного лесного участка и территории за его пределами строительным и бытовым мусором, отходами древесины, иными видами отходов; - загрязнение площади предоставленного лесного участка и территории за его пределами химическими и радиоактивными веществами.
Осуществление рекреационной деятельности	<p>Использование лесов для осуществления рекреационной деятельности в случае невозможности соблюдения охраны редких и находящихся под угрозой исчезновения деревьев, кустарников, лиан, иных лесных растений, занесенных в Красную книгу Российской Федерации или Красную книгу Владимирской области, не допускается.</p> <p>Использование лесов для осуществления рекреационной деятельности осуществляется способами, не наносящими вреда окружающей среде и здоровью человека.</p>
Создание лесных плантаций и их	Создание и эксплуатация лесных плантаций запрещается в лесах, расположенных в водоохранных

Виды использования лесов	Ограничения
1	2
эксплуатация	зонах.
Выращивание лесных плодовых, ягодных, декоративных растений, лекарственных растений	Использование лесов для выращивания лесных плодовых, ягодных, декоративных растений, лекарственных растений может ограничиваться или запрещаться в соответствии со статьей 27 Лесного кодекса РФ.
Создание лесных питомников и их эксплуатация	Для выращивания посадочного материала лесных растений (саженцев, сеянцев) не допускается применение нерайонированных семян лесных растений, а также семян лесных растений, посевные и иные качества которых не проверены. Использование лесов для выращивания посадочного материала лесных растений (саженцев, сеянцев) в случае невозможности соблюдения охраны редких и находящихся под угрозой исчезновения деревьев, кустарников, лиан, иных лесных растений, занесенных в Красную книгу Российской Федерации или Красную книгу Владимирской области, не допускается.
Осуществление геологического изучения недр, разведка и добыча полезных ископаемых	В лесах, расположенных в лесопарковых зонах, в зеленых зонах, в городских лесах и на заповедных лесных участках, запрещается разведка и добыча полезных ископаемых, за исключением случаев, предусмотренных Лесным кодексом Российской Федерации или другими федеральными законами. При осуществлении использования лесов в целях осуществления геологического изучения недр, разведки и добычи полезных ископаемых не допускается: а) валка деревьев и расчистка от древесной растительности с помощью бульдозеров, захламление порубочными остатками приграничных полос и опушек, повреждение стволов и скелетных корней опушечных деревьев, оставление (хранение) свежесрубленной древесины в лесу в летний период без принятия мер по предохранению ее от заселения стволовыми вредителями в соответствии с Правилами санитарной безопасности в лесах, утвержденными в порядке, установленном Лесным кодексом Российской Федерации;

Виды использования лесов	Ограничения
1	2
Осуществление геологического изучения недр, разведка и добыча полезных ископаемых	<p>б) затопление и длительное подтопление лесных насаждений;</p> <p>в) повреждение лесных насаждений, растительного покрова и почв за пределами земель, на которых осуществляется использование лесов;</p> <p>г) захламление лесов отходами производства и потребления;</p> <p>д) загрязнение площади земель, на которых осуществляется использование лесов и территории за ее пределами, химическими и радиоактивными веществами;</p> <p>е) проезд транспортных средств и иных механизмов по произвольным, неустановленным маршрутам, в том числе за пределами земель, на которых осуществляется использование лесов.</p>
Строительство и эксплуатация водохранилищ и иных искусственных водных объектов, создание и расширение морских и речных портов, строительство, реконструкция и эксплуатация гидротехнических сооружений	Устанавливаются Водным кодексом Российской Федерации.
Строительство, реконструкция, эксплуатация линейных объектов	<p>При использовании лесов в целях строительства, реконструкции, эксплуатации линейных объектов не допускается:</p> <ul style="list-style-type: none"> - повреждение лесных насаждений, растительного покрова и почв за пределами земель, на которых осуществляется использование лесов, и охранный зоны линейных объектов; - захламление территорий, прилегающих к землям, на которых осуществляется использование лесов, строительным и бытовым мусором, отходами древесины; - загрязнение земель, на которых осуществляется использование лесов, и территорий, прилегающих к

Виды использования лесов	Ограничения
1	2
	землям, на которых осуществляется использование лесов, химическими и радиоактивными веществами; - проезд транспортных средств, механизмов по произвольным, неустановленным маршрутам.
Создание и эксплуатация объектов лесоперерабатывающей инфраструктуры	Создание лесоперерабатывающей инфраструктуры запрещается в защитных лесах, а также в иных предусмотренных Лесным кодексом Российской Федерации и другими федеральными законами случаях в соответствии с частью 2 статьи 14 Лесного кодекса РФ. При использовании лесов для переработки древесины и иных лесных ресурсов должны исключаться случаи: - загрязнения (в том числе радиоактивными веществами) лесов и иного негативного воздействия на леса в соответствии со статьей 60.13 Лесного кодекса РФ; - въезда транспортных средств в целях обеспечения пожарной и санитарной безопасности в лесах в соответствии со статьей 53.5 Лесного кодекса РФ.
Осуществление религиозной деятельности	Запрещается: захламление участка бытовыми отходами, проезд транспорта по произвольным маршрутам, повреждение лесных насаждений.
Изыскательская деятельность	При использовании лесов в целях выполнения изыскательской деятельности не допускается: - повреждение лесных насаждений, растительного покрова и почв за пределами предоставленного лесного участка; - захламление прилегающих территорий за пределами предоставленного лесного участка строительным и бытовым мусором, отходами древесины, иными видами отходов; - загрязнение площади предоставленного лесного участка и территории за его пределами химическими и радиоактивными веществами; - проезд транспортных средств и иных механизмов по произвольным, неустановленным маршрутам за пределами предоставленного лесного участка.

Заключение

Лесохозяйственный регламент определяет только максимальные объемы возможного использования лесов. Более точные данные на лесные участки могут быть получены только после разработки проектов освоения лесов.

В лесничестве требуется уточнение границ и площадей в связи с наличием самовольно захваченных земель, а также уточнение границ и площадей категорий защитных лесов при наличии их динамики в связи с принятием сельских лесов, давность лесоустройства в которых составляет около 10 лет; изменением численности населения, проживающего в городах и населенных пунктах; строительством автодорог федерального, республиканского и областного значения и прекращением функционирования ранее действующих.

Внесения изменений в регламент разработаны на основании статистической и отраслевой отчетности Министерства лесного хозяйства Владимирской области, сведений государственного лесного реестра по Гусевскому лесничеству по состоянию на 01.01.2025 года.

Кроме этого, необходимо правовое уточнение категорий защитных лесов на основании нормативных актов, приведенных в соответствии с действующим законодательством.

Приложение 1. Законодательные акты Российской Федерации

1. Конституция Российской Федерации (принята всенародным голосованием 12.12.1993 с изменениями, одобренными в ходе общероссийского голосования 01.07.2020).
2. Лесной кодекс Российской Федерации от 04.12.2006 № 200-ФЗ.
3. Федеральный закон от 04.12.2006 № 201-ФЗ «О введении в действие Лесного кодекса Российской Федерации».
4. Водный кодекс Российской Федерации от 03.06.2006 № 74-ФЗ.
5. Федеральный закон от 10.01.2002 № 7-ФЗ «Об охране окружающей среды».
6. Федеральный закон от 14.03.1995 № 33-ФЗ «Об особо охраняемых природных территориях».
7. Федеральный закон от 24.04.1995 № 52-ФЗ «О животном мире».
8. Федеральный закон от 24.07.2009 № 209-ФЗ «Об охоте и о сохранении охотничьих ресурсов, и о внесении изменений в отдельные законодательные акты Российской Федерации».
9. Федеральный закон от 19.07.1997 № 109-ФЗ «О безопасном обращении с пестицидами и агрохимикатами».
10. Федеральный закон от 21.07.1997 № 117-ФЗ «О безопасности гидротехнических сооружений».
11. Федеральный закон от 31.03.1999 № 69-ФЗ «О газоснабжении в Российской Федерации».
12. Федеральный закон от 24.11.1996 № 132-ФЗ «Об основах туристской деятельности в Российской Федерации».
13. Федеральный закон от 24.07.2007 № 221-ФЗ «О кадастровой деятельности».
14. Федеральный закон от 17.12.1997 № 149-ФЗ «О семеноводстве».
15. Федеральный закон от 21.12.1994 № 69-ФЗ «О пожарной безопасности».
16. Федеральный закон от 22.12.2020 № 454-ФЗ «О внесении изменений в отдельные законодательные акты Российской Федерации в части совершенствования деятельности в области пожарной безопасности».
17. Федеральный закон от 30.12.2020 № 494-ФЗ «О внесении изменений в Градостроительный кодекс Российской Федерации и отдельные законодательные акты Российской Федерации в целях обеспечения комплексного развития территорий».
18. Федеральный закон от 08.12.2020 № 429-ФЗ «О внесении изменений в отдельные законодательные акты Российской Федерации».
19. Федеральный закон от 22.07.2008 № 123-ФЗ «Технический регламент о требованиях пожарной безопасности».

20. Постановление Правительства Российской Федерации от 18.12.2020 № 2164 «О внесении изменений в приложение № 4 к особенностям возмещения вреда, причиненного лесам и находящимся в них природным объектам вследствие нарушения лесного законодательства».
21. Постановление Правительства Российской Федерации от 18.03.2021 № 409 «О внесении изменений в Правила эксплуатации единой государственной автоматизированной информационной системы учета древесины и сделок с ней».
22. Постановление Правительства Российской Федерации от 03.10.1998 № 1151 «Об утверждении Положения о формировании и использовании федерального фонда семян лесных растений» (с изменениями).
23. Постановление Правительства Российской Федерации от 07.10.2020 № 1614 «Об утверждении Правил пожарной безопасности в лесах».
24. Распоряжение Правительства Российской Федерации от 19.07.2019 № 1605-р «Об утверждении нормативов обеспеченности субъекта Российской Федерации лесопожарными формированиями, пожарной техникой и оборудованием, противопожарным снаряжением и инвентарем, иными средствами предупреждения и тушения лесных пожаров».
25. Постановление Правительства Российской Федерации от 16.04.2011 № 281 «О мерах противопожарного обустройства лесов».
26. Постановление Правительства Российской Федерации от 17.05.2011 № 376 «О чрезвычайных ситуациях в лесах, возникших вследствие лесных пожаров».
27. Постановление Правительства Российской Федерации от 17.05.2011 № 377 «Об утверждении Правил разработки и утверждения плана тушения лесных пожаров и его формы».
28. Постановление Правительства Российской Федерации от 18.05.2011 № 378 «Об утверждении Правил разработки сводного плана тушения лесных пожаров на территории субъекта Российской Федерации».
29. Постановление Правительства Российской Федерации от 18.08.2011 № 687 «Об утверждении Правил осуществления контроля за достоверностью сведений о пожарной опасности в лесах и лесных пожарах».
30. Постановление Правительства Российской Федерации от 09.02.2017 № 157 «Об утверждении Положения о формировании штабов по координации деятельности по тушению лесных пожаров».
31. Распоряжение Правительства Российской Федерации от 17.07.2012 № 1283-р «Об утверждении Перечня объектов лесной инфраструктуры для защитных лесов, эксплуатационных лесов и резервных лесов» (с изменениями).
32. Постановление Правительства Российской Федерации от 09.12.2020 № 2047 «Об утверждении Правил санитарной безопасности в лесах».

33. Постановление Правительства Российской Федерации от 06.12.2021 № 2214 «Об утверждении формы электронного сопроводительного документа на транспортировку древесины и продукции ее переработки, состава сведений, включаемых в электронный сопроводительный документ на транспортировку древесины и продукции ее переработки, а также требований к формату и порядку заполнения электронного сопроводительного документа на транспортировку древесины и продукции ее переработки и о признании утратившим силу постановления Правительства Российской Федерации от 16 октября 2020 г. № 1696».

34. Постановление Правительства Российской Федерации от 30.11.2021 года № 2128 «О порядке определения характеристик древесины и учета древесины».

35. Постановление Правительства Российской Федерации от 30.07.2020 № 1143 «О внесении изменений в некоторые акты Правительства Российской Федерации по вопросам рубки деревьев и кустарников».

36. Постановление Правительства Российской Федерации от 21.09.2020 № 1509 «Об особенностях использования, охраны, защиты, воспроизводства лесов, расположенных на землях сельскохозяйственного назначения».

37. Постановление Правительства Российской Федерации от 01.03.2023 № 335 «О государственной экспертизе запасов полезных ископаемых и подземных вод, геологической информации о предоставляемых в пользование участках недр, об определении размера и порядка взимания платы за ее проведение».

38. Постановление Правительства Российской Федерации от 18.03.2021 № 409 «О внесении изменений в Правила эксплуатации единой государственной автоматизированной информационной системы учета древесины и сделок с ней».

39. Приказ Минприроды России от 28.03.2014 № 161 «Об утверждении видов средств предупреждения и тушения лесных пожаров, нормативов обеспеченности данными средствами лиц, использующих леса, норм наличия средств предупреждения и тушения лесных пожаров при использовании лесов» (с изменениями).

40. Приказ Минприроды России от 11.03.2019 № 150 «Об утверждении порядка отнесения земель, предназначенных для лесовосстановления, к землям, на которых расположены леса, и формы соответствующего акта».

41. Приказ Минприроды России от 18.08.2014 № 367 «Перечень лесорастительных зон Российской Федерации и Перечень лесных районов Российской Федерации».

42. Приказ Минприроды России от 22.10.2020 № 846 «Об утверждении примерного перечня мероприятий по осуществлению отдельных полномочий Российской Федерации в области водных отношений, переданных органам государственной власти субъектов Российской Федерации».

43. Приказ Минприроды России от 09.01.2017 № 1 «Об утверждении Порядка лесозащитного районирования».

44. Приказ Минприроды России от 30.07.2020 № 534 «Об утверждении Правил ухода за лесами».
45. Приказ Минприроды России от 19.02.2015 № 58 «Об утверждении порядка формирования и использования страховых фондов семян лесных растений».
46. Приказ Минприроды России от 02.07.2020 №408 «Об утверждении Правил использования лесов для ведения сельского хозяйства и Перечня случаев использования лесов для ведения сельского хозяйства без предоставления лесного участка и с установлением или без установления сервитута, публичного сервитута».
47. Приказ Минприроды России от 29.12.2021 № 1024 «Правил лесовосстановления, формы, состава, порядка согласования проекта лесовосстановления, оснований для отказа в его согласовании, а также требований к формату в электронной форме проекта лесовосстановления».
48. Приказ Минприроды России от 27.02.2017 № 72 «Об утверждении состава лесохозяйственных регламентов, порядка их разработки, сроков их действия и порядка внесения в них изменений».
49. Приказ Минприроды России от 09.11.2020 № 909 «Об утверждении порядка использования районированных семян лесных растений основных лесных древесных пород».
50. Приказ Минприроды России от 15.11.2016 № 597 «Об утверждении Порядка организации и выполнения авиационных работ по охране лесов от пожаров и Порядка организации и выполнения авиационных работ по защите лесов».
51. Приказ Минприроды России от 10.07.2020 № 434 «Об утверждении Правил использования лесов для строительства, реконструкции, эксплуатации линейных объектов и Перечня случаев использования лесов для строительства, реконструкции, эксплуатации линейных объектов без предоставления лесного участка, с установлением или без установления сервитута, публичного сервитута».
52. Приказ Минприроды России от 07.07.2020 № 417 «Об утверждении Правил использования лесов для осуществления геологического изучения недр, разведки и добычи полезных ископаемых и Перечня случаев использования лесов в целях осуществления геологического изучения недр, разведки и добычи полезных ископаемых без предоставления лесного участка, с установлением или без установления сервитута».
53. Приказ Минприроды России от 09.11.2020 № 911 «Об утверждении Правил заготовки живицы».
54. Приказ Минприроды России от 28.07.2020 № 496 «Об утверждении Правил заготовки и сбора недревесных лесных ресурсов».
55. Приказ Минприроды России от 28.07.2020 № 487 «Об утверждении Правил использования лесов для осуществления научно-исследовательской деятельности, образовательной деятельности».

56. Приказ Минприроды России от 20.12.2021 № 978 «Об утверждении Правил лесоразведения, формы, состава, порядка согласования проекта лесоразведения, оснований для отказа в его согласовании, а также требований к формату в электронной форме проекта лесоразведения».

57. Приказ Минприроды России от 05.08.2022 № 510 «Об утверждении Лесоустроительной инструкции».

58. Приказ Минприроды России от 09.11.2020 № 908 «Об утверждении Правил использования лесов для осуществления рекреационной деятельности».

59. Приказ Минприроды России от 28.07.2020 № 494 «Об утверждении Правил заготовки пищевых лесных ресурсов и сбора лекарственных растений».

60. Приказ Рослесхоза от 10.01.2012 № 2 «Об утверждении Порядка реализации и транспортировки партий семян лесных растений».

61. Приказ Минприроды от 30.07.2020 № 514 «Об утверждении Порядка производства семян отдельных категорий лесных растений».

62. Приказ Минприроды от 28.07.2020 № 497 «Об утверждении Правил использования лесов для выращивания лесных плодовых, ягодных, декоративных растений, лекарственных растений».

63. Приказ Минприроды от 12.10.2021 № 737 «Об утверждении Правил создания лесных питомников и их эксплуатации».

64. Приказ Рослесхоза от 20.03.2008 № 84 «Об отнесении лесов к защитным, эксплуатационным и резервным лесам».

65. Приказ Рослесхоза от 09.04.2015 № 105 «Об установлении возрастов рубок».

66. Приказ Рослесхоза от 27.05.2011 № 191 «Об утверждении Порядка исчисления расчетной лесосеки».

67. Приказ Рослесхоза от 11 марта 2024 года № 117 «Об установлении лесопожарного зонирования земель лесного фонда».

68. Приказ Рослесхоза от 19 декабря 2022 года № 1032 «Об установлении лесосеменного районирования».

69. Приказ Рослесхоза от 05.12.2011 № 513 «Об утверждении Перечня видов (пород) деревьев и кустарников, заготовка древесины которых не допускается».

70. Приказ Рослесхоза от 12.09.2008 № 257 «Об определении количества лесничеств на территории Владимирской области и установлении их границ».

71. Приказ Минприроды России от 27.07.2020 № 488 «Об утверждении типового договора купли-продажи лесных насаждений».

72. Приказ Минприроды России от 10.07.2020 № 435 «Об утверждении типовых договоров безвозмездного пользования лесными участками».

73. Приказ Минприроды России от 30.07.2020 № 542 «Об утверждении типовых договоров аренды лесного участка».

74. Приказ Минприроды России от 29 апреля 2021 года N 303 «Об утверждении формы лесной декларации, порядка ее заполнения и подачи, требований к формату лесной декларации в электронной форме» (с изменениями).

75. Приказ Минприроды России от 17.01.2022 № 23 «Об утверждении Видов лесосечных работ, порядка и последовательности их проведения, Формы технологической карты лесосечных работ, Формы акта осмотра лесосеки и Порядка осмотра лесосеки».

76. Приказ Минприроды России от 30.07.2020 № 513 «Об утверждении Порядка государственной или муниципальной экспертизы проекта освоения лесов».

77. Приказ Минприроды России от 30.07.2020 № 535 «Об утверждении Порядка заготовки, обработки, хранения и использования семян лесных растений».

78. Приказ Минприроды России от 12.08.2020 № 590 «О внесении изменений в содержание ходатайства о переводе земель лесного фонда в другую категорию и состав прилагаемых к нему документов, утвержденные приказом Минприроды России от 25.12.2018 № 684».

79. Приказ Минприроды России от 25.09.2020 № 730 «О внесении изменений в виды и состав биотехнических мероприятий, а также порядок их проведения в целях сохранения охотничьих ресурсов, утвержденные приказом Министерства природных ресурсов и экологии Российской Федерации от 24.12.2010 № 560».

80. Приказ Минприроды России от 12.12.2017 № 661 «Об утверждении Правил использования лесов для осуществления видов деятельности в сфере охотничьего хозяйства».

81. Приказ Минприроды России от 09.11.2020 № 910 «Об утверждении порядка проведения лесопатологических обследований и формы акта лесопатологического обследования».

82. Приказ Минприроды России от 09.11.2020 № 912 «Об утверждении Правил осуществления мероприятий по предупреждению распространения вредных организмов».

83. Приказ Минприроды России от 09.11.2020 № 913 «Об утверждении Правил ликвидации очагов вредных организмов».

84. Приказ Минприроды России от 27.01.2022 № 49 «Об утверждении нормативов допустимого изъятия охотничьих ресурсов и нормативов численности охотничьих ресурсов в охотничьих угодьях».

85. Приказ Минприроды России от 22.10.2020 № 846 «Об утверждении примерного перечня мероприятий по осуществлению отдельных полномочий Российской Федерации в области водных отношений, переданных органам государственной власти субъектов Российской Федерации».

86. Приказ Минприроды России от 05.04.2017 № 156 «Об утверждении порядка осуществления государственного лесопатологического мониторинга».

87. Распоряжение Правительства РФ от 23.04.2022 № 999-р «Об утверждении Перечня некапитальных строений, сооружений, не связанных с созданием лесной инфраструктуры, для защитных лесов, эксплуатационных лесов, резервных лесов».

88. Распоряжение Правительства Российской Федерации от 30.04.2022 № 1084-р «Об утверждении перечня объектов капитального строительства, не связанных с созданием лесной инфраструктуры, для защитных лесов, эксплуатационных лесов, резервных лесов».

89. Приказ Минприроды России от 31.01.2022 № 54 «Об утверждении Правил использования лесов для создания и эксплуатации объектов лесоперерабатывающей инфраструктуры».

**Приложение 2. Нормативные и правовые акты, регламентирующие
виды использования лесов, предусмотренные Лесным кодексом
Российской Федерации**

Статья Лесного кодекса Российской Федерации	Предусмотрено Лесным кодексом Российской Федерации	Нормативные акты
1	2	3
Федеральные законы		
ст. 36	Использование лесов для осуществления видов деятельности в сфере охотничьего хозяйства	Федеральный закон от 24.07.2009 № 209-ФЗ «Об охоте и о сохранении охотничьих ресурсов, и о внесении изменений в отдельные законодательные акты Российской Федерации»
ст. 47	Использование лесов для осуществления религиозной деятельности	Федеральный закон от 26.09.1997 № 125-ФЗ «О свободе совести и о религиозных объединениях»
Постановления Правительства Российской Федерации		
ч. 3 ст. 22	Порядок подготовки и утверждения перечня приоритетных инвестиционных проектов в области освоения лесов	Федеральный закон от 25.02.1999 № 39-ФЗ «Об инвестиционной деятельности в Российской Федерации, осуществляемой в форме капитальных вложений». Постановление Правительства Российской Федерации от 21.05.2019 № 633 «О внесении изменений в Положение о подготовке и утверждении перечня приоритетных инвестиционных проектов в области освоения лесов». Постановление Правительства Российской Федерации от 23.02.2018 № 190 «О приоритетных инвестиционных проектах в области освоения лесов и об изменении и признании утратившими силу некоторых актов Правительства Российской Федерации»
ч. 3 ст. 20	Порядок реализации древесины, которая получена при использовании лесов, расположенных на землях лесного фонда, в соответствии со статьями 43-46	Постановление Правительства Российской Федерации от 23.07.2009 № 604 «О реализации древесины, которая получена при использовании лесов, расположенных на землях лесного фонда, в соответствии со статьями 43 – 46 Лесного кодекса Российской Федерации»
ст. 44	Использование лесов для строительства и эксплуатации водохранилищ, иных искусственных водных объектов, а также гидротехнических сооружений, специализированных портов	Постановление Правительства РФ от 19.01.2022 № 18 «О подготовке и принятии решения о предоставлении водного объекта в пользование» (вместе с "Правилами подготовки и принятия решения о предоставлении водного объекта в пользование"

продолжение приложения 2

Статья Лесного кодекса Российской Федерации	Предусмотрено Лесным кодексом Российской Федерации	Нормативные акты
1	2	3
<u>ч. 3 ст. 50</u> <u>п. 1 ст. 81</u>	Максимальный объем древесины, подлежащей заготовке лицом, группой лиц	Постановление Правительства Российской Федерации от 22.06.2007 № 395 «Об установлении максимального объема древесины, подлежащей заготовке лицом, группой лиц»
<u>ч. 3 ст. 53;</u> <u>п. 1 ст. 81</u>	Правила пожарной безопасности в лесах (в том числе порядок осуществления рубок лесных насаждений, ч. 3 ст. 16)	Постановление Правительства Российской Федерации от 07.10.2020 № 1614 «Об утверждении Правил пожарной безопасности в лесах»
<u>ч. 3 ст. 60.3;</u> <u>п. 1 ст. 81</u>	Правила санитарной безопасности в лесах (в том числе порядок осуществления рубок лесных насаждений, ч. 3 ст. 16)	Постановлением Правительства Российской Федерации от 09.12.2020 № 2047 «О Правилах санитарной безопасности в лесах»
<u>ч. 4 ст. 73;</u> <u>п. 1 ст. 81</u>	Для аренды лесного участка, находящегося в федеральной собственности, ставки платы за единицу объема лесных ресурсов и ставки платы за единицу площади лесного участка	Постановление Правительства Российской Федерации от 22.05.2007 № 310 «О ставках платы за единицу объема лесных ресурсов и ставках платы за единицу площади лесного участка, находящегося в федеральной собственности»
<u>ч. 3 ст. 76;</u> <u>п. 1 ст. 81</u>	Ставки платы за единицу объема древесины, заготавливаемой на землях, находящихся в федеральной собственности (для договора купли-продажи лесных насаждений)	Постановление Правительства Российской Федерации от 22.05.2007 № 310 «О ставках платы за единицу объема древесины, заготавливаемой на землях, находящихся в федеральной собственности»
<u>ст. 96,</u> <u>п. 13 ст. 81</u>	Порядок осуществления государственного лесного контроля и надзора	Постановление Правительства Российской Федерации от 22.06.2007 № 394 «Об утверждении положения об осуществлении государственного лесного контроля и надзора»

Статья Лесного кодекса Российской Федерации	Предусмотрено Лесным кодексом Российской Федерации	Нормативные акты
1	2	3
ч. 4 ст. 100; п. 1 ст. 81	Таксы и методики исчисления размера вреда, причиненного лесам вследствие нарушения лесного законодательства	Постановление Правительства Российской Федерации от 29.12.2018 № 1730 «Об утверждении особенностей возмещения вреда, причиненного лесам и находящимся в них природным объектам вследствие нарушения лесного законодательства»
п. 19 ст. 81	Порядок эксплуатации единой государственной автоматизированной информационной системы учета древесины и сделок с ней, порядок представления информации в эту систему, формы представления информации	Постановление Правительства Российской Федерации от 28.01.2015 № 55 «О порядке эксплуатации единой государственной автоматизированной информационной системы учета древесины и сделок с ней» (с изменениями и дополнениями)
<u>Приказы Министерства природных ресурсов и экологии Российской Федерации (Минприроды России)</u>		
ч. 3 ст. 62; п. 1 ст. 81	Правила лесовосстановления	Приказ Минприроды России от 29 декабря 2021 года N 1024 «Об утверждении Правил лесовосстановления, формы, состава, порядка согласования проекта лесовосстановления, оснований для отказа в его согласовании, а также требований к формату в электронной форме проекта лесовосстановления»
ч. 3 ст. 46; п. 1 ст. 81	Правила использования лесов для переработки древесины и иных лесных ресурсов	Приказ Минприроды России от 31.01.2022 № 54 "Об утверждении Правил использования лесов для создания и эксплуатации объектов лесоперерабатывающей инфраструктуры»
ч. 3 ст. 64; п. 1 ст. 81	Правила ухода за лесами (в том числе, порядок осуществления рубок лесных насаждений, ч. 3 ст. 16)	Приказ Минприроды России от 30.07.2020 № 534 «Об утверждении Правил ухода за лесами»

Статья Лесного кодекса Российской Федерации	Предусмотрено Лесным кодексом Российской Федерации	Нормативные акты
1	2	3
<u>ч. 5 ст. 112;</u> <u>п. 1 ст. 81</u>	Особенности использования, охраны, защиты, воспроизводства лесов, расположенных на особо охраняемых природных территориях	Приказ Минприроды России от 12 августа 2021 года N 558 «Об утверждении Особенности использования, охраны, защиты, воспроизводства лесов, расположенных на особо охраняемых природных территориях»
<u>ч. 2 ст. 64.1;</u> <u>п. 1 ст. 81</u>	Отнесение земель, предназначенных для лесовосстановления, к землям, занятым лесными насаждениями	Приказ Минприроды России от 11.03.2019 № 150 «Об утверждении порядка отнесение земель, предназначенных для лесовосстановления, к землям, на которых расположены леса, и формы соответствующего акта»
<u>ч. 5 ст. 65;</u> <u>п. 5 ст. 81</u>	Порядок использования районированных семян лесных растений основных лесных древесных пород	Приказ Минприроды России от 09.11.2020 № 909 «Об утверждении порядка использования районированных семян лесных растений основных лесных древесных пород»
<u>ч. 7 ст. 87;</u> <u>п. 1 ст. 81</u>	Состав лесохозяйственных регламентов, порядок их разработки, сроки их действия и порядок внесения в них изменений	Приказ Минприроды России от 27.02.2017 № 72 «Об утверждении состава лесохозяйственных регламентов, порядка их разработки, сроков их действия и порядка внесения в них изменений»
<u>ч. 6 ст. 73.1</u> <u>п. 1 ст. 81</u>	Порядок подготовки и заключения договора аренды лесного участка, находящегося в государственной или муниципальной собственности, и типовая форма договора аренды лесного участка	Приказ Минприроды России от 30.07.2020 № 542 «Об утверждении типовых договоров аренды лесного участка»
<u>ч. 5 ст. 77;</u> <u>п. 1 ст. 81</u>	Порядок подготовки и заключения договора купли- продажи лесных	Приказ Минприроды России от 27.07.2020 № 488 «Об утверждении типового договора купли- продажи лесных насаждений»

Статья Лесного кодекса Российской Федерации	Предусмотрено Лесным кодексом Российской Федерации	Нормативные акты
1	2	3
	насаждений, расположенных на землях, находящихся в государственной или муниципальной собственности, и форма примерного договора купли- продажи лесных насаждений	
<u>ч. 2 ст. 49;</u> <u>ч. 2 ст. 60;</u> <u>п. 1 ст. 81</u>	Форма отчета об использовании лесов и порядок его представления. Форма отчета об охране лесов от пожаров и форма отчетов о защите лесов, порядок их представления.	Приказ Минприроды России от 21.08.2017 № 451 «Об утверждении перечня информации, включаемой в отчет об использовании лесов, формы и порядка представления отчета об использовании лесов, а также требований к формату отчета об использовании лесов в электронной форме». Приказ Минприроды России от 09.03.2017 № 78 «Об утверждении перечня информации, включаемой в отчет об охране лесов от пожаров, формы и порядка представления отчета об охране лесов от пожаров, а также требований к формату отчета об охране лесов от пожаров в электронной форме, перечня информации, включаемой в отчет о защите лесов, формы и порядка представления отчета о защите лесов, а также требований к формату отчета о защите лесов в электронной форме».
<u>ч. 2 ст. 66;</u> <u>п. 1 ст. 81</u>	Форма отчета о воспроизводстве лесов и лесоразведении, порядок его представления	Приказ Минприроды России от 21.08.2017 № 452 «Об утверждении перечня информации, включаемой в отчет о воспроизводстве лесов и лесоразведении, формы и порядка представления отчета о воспроизводстве лесов и лесоразведении, а также требований к формату отчета о воспроизводстве лесов и лесоразведении в электронной форме»
<u>ч. 3 ст. 26;</u> <u>п. 1 ст. 81</u>	Форма лесной декларации, порядок ее заполнения и подачи	Приказ Минприроды России от 29 апреля 2021 года N 303 «Об утверждении формы лесной декларации, порядка ее заполнения и подачи, требований к формату лесной декларации в электронной форме»
<u>ч. 1 ст. 89</u> <u>п. 1 ст. 81</u>	Порядок государственной или муниципальной экспертизы проекта освоения лесов	Приказ Минприроды России от 30.07.2020 № 513 «Об утверждении Порядка государственной или муниципальной экспертизы проекта освоения лесов»

Статья Лесного кодекса Российской Федерации	Предусмотрено Лесным кодексом Российской Федерации	Нормативные акты
1	2	3
<u>ч. 3 ст. 15</u> <u>п. 1 ст. 81</u>	Лесорастительные зоны и лесные районы	Приказ Минприроды России от 18.08.2014 № 367 «Об утверждении Перечня лесорастительных зон Российской Федерации и Перечня лесных районов Российской Федерации»
<u>ч. 9 ст. 29;</u> <u>п. 1 ст. 81</u>	Правила заготовки древесины (в том числе порядок осуществления рубок лесных насаждений, ч. 3 ст. 16)	Приказ Минприроды России от 01.12.2020 № 993 «Об утверждении Правил заготовки древесины и особенностей заготовки древесины в лесничествах, указанных в статье 23 Лесного кодекса Российской Федерации»
<u>ч. 4 ст. 38</u> <u>п. 1 ст. 81</u>	Правила использования лесов для ведения сельского хозяйства	Приказ Минприроды России от 02.07.2020 № 408 «Об утверждении Правил использования лесов для ведения сельского хозяйства и Перечня случаев использования лесов для ведения сельского хозяйства без предоставления лесного участка, с установлением или без установления сервитута, публичного сервитута»
<u>ч. 2 ст. 67</u> <u>п. 1 ст. 81</u>	Проведение лесоустройства	Приказ Минприроды России от 5 августа 2022 года N 510 «Об утверждении Лесоустроительной инструкции»
<u>ч. 5 ст. 86</u> <u>п. 1 ст. 81</u>	Состав лесного плана субъекта Российской Федерации и порядок подготовки	Приказ Минприроды России от 20.12.2017 № 692 «Об утверждении типовой формы и состава лесного плана субъекта Российской Федерации, порядка его подготовки и внесения в него изменений»
<u>ч. 5 ст. 32</u> <u>п. 1 ст. 81</u>	Правила заготовки и сбора недревесных лесных ресурсов	Приказ Минприроды России от 28.07.2020 № 496 «Об утверждении Правил заготовки и сбора недревесных лесных ресурсов»
<u>ч. 2 ст. 63;</u> <u>п. 1 ст. 81</u>	Правила лесоразведения	Приказ Минприроды России от 20.12.2021 № 978 «Об утверждении Правил лесоразведения, формы, состава, порядка согласования проекта лесоразведения, оснований для отказа в его согласовании, а также требований к формату в электронной форме проекта лесоразведения»
<u>ч. 4 ст. 31</u> <u>п. 1 ст. 81</u>	Правила заготовки живицы	Приказ Минприроды России от 09.11.2020 № 911 «Об утверждении Правил заготовки живицы»
<u>ч. 5 ст. 34</u> <u>п. 1 ст. 81</u>	Правила заготовки пищевых лесных ресурсов и сбора лекарственных растений	Приказ Минприроды России от 28.07.2020 № 494 «Об утверждении правил заготовки пищевых лесных ресурсов и сбора лекарственных растений»

Статья Лесного кодекса Российской Федерации	Предусмотрено Лесным кодексом Российской Федерации	Нормативные акты
1	2	3
<u>ч. 3 ст. 40</u> <u>п. 1 ст. 81</u>	Правила использования лесов для осуществления научно- исследовательской деятельности, образовательной деятельности	Приказ Минприроды России от 28.07.2020 № 548 «Об утверждении Правил использования лесов для осуществления научно- исследовательской деятельности, образовательной деятельности»
<u>ч. 5 ст. 41</u> <u>п. 1 ст. 81</u>	Правила использования лесов для осуществления рекреационной деятельности	Приказ Минприроды России от 09.11.2020 № 908 «Об утверждении Правил использования лесов для осуществления рекреационной деятельности»
<u>ч. 4 ст. 39</u> <u>п. 1 ст. 81</u>	Правила использования лесов для выращивания лесных плодовых, ягодных, декоративных растений, лекарственных растений	Приказ Минприроды России от 28.07.2020 № 497 «Об утверждении Правил использования лесов для выращивания лесных плодовых, ягодных, декоративных растений, лекарственных растений»
<u>ч. 6 ст. 43</u> <u>п. 1 ст. 81</u>	Порядок использования лесов для осуществления геологического изучения недр, разведки и добычи полезных ископаемых	Приказ Минприроды России от 07.07.2020 № 417 «Об утверждении Правил использования лесов для осуществления геологического изучения недр, разведки и добычи полезных ископаемых и Перечня случаев использования лесов в целях осуществления геологического изучения недр, разведки и добычи полезных ископаемых без предоставления лесного участка, с установлением или без установления сервитута»
<u>ч. 5 ст. 45</u> <u>п. 1 ст. 81</u>	Использование лесов для строительства, реконструкции, эксплуатации линейных объектов	Приказ Минприроды России от 10.07.2020 № 434 «Об утверждении Правил использования лесов для строительства, реконструкции, эксплуатации линейных объектов и Перечня случаев использования лесов для строительства, реконструкции, эксплуатации линейных объектов без предоставления лесного участка, с установлением или без установления сервитута, публичного сервитута»
<u>Приказы Федерального агентства лесного хозяйства (Рослесхоз)</u>		

Статья Лесного кодекса Российской Федерации	Предусмотрено Лесным кодексом Российской Федерации	Нормативные акты
1	2	3
<u>ч. 4 ст. 23;</u> <u>п. 10 ст. 81</u>	Количество лесничеств, лесопарков, их границы	Приказ Рослесхоза от 12.09.2008 № 257 «Об определении количества лесничеств на территории Владимирской области и установлении их границ»
<u>п. 2 ст. 65</u> <u>п. 7 ст. 81</u>	Лесосеменное районирование	Приказ Рослесхоза от 08.10.2015 № 353 «Об установлении лесосеменного районирования»
<u>ч. 2 ст. 88</u> <u>п. 1 ст. 81</u>	Состав проекта освоения лесов и порядок его разработки	Приказ Рослесхоза от 29.02.2012 № 69 «Об утверждении Состава проекта освоения лесов и порядка его разработки»
<u>ст. 111;</u> <u>п. 9 ст. 81</u>	Подразделение защитных лесов на категории	Приказ Рослесхоза от 30.12.2010 № 527 «Об отнесении лесов на территории Владимирской области к ценным лесам, эксплуатационным лесам и установлении их границ»
<u>ч. 5 ст. 29;</u> <u>п. 1 ст. 81</u>	Порядок исчисления расчетной лесосеки	Приказ Рослесхоза от 27.05.2011 № 191 «Об утверждении Порядка исчисления расчетной лесосеки»
<u>ч. 6 ст. 29;</u> <u>п. 1 ст. 81</u>	Перечень видов (пород) деревьев и кустарников, заготовка древесины которых не допускается	Приказ Рослесхоза от 05.12.2011 № 513 «Об утверждении Перечня видов (пород) деревьев и кустарников, заготовка древесины которых не допускается»

Приложение 3. Характеристика путей транспорта

Виды дорог	Протяженность дорог, км						
	всего	лесохозяйственных (по типам)				лесовозных	общего пользования
		I	II	III	итого		
1	2	3	4	5	6	7	8
Дороги - всего	1199,6	4,3	19,8	1146,7	1170,8	1,1	27,7
в том числе:							
а) автомобильные	1199,6	4,3	19,8	1146,7	1170,8	1,1	27,7
из них:							
с твердым покрытием	4,9	-	-	-	-	-	4,9
грунтовые	1194,7	4,3	19,8	1146,7	1170,8	1,1	22,8
в том числе:							
круглогодичного действия	597,6	1,7	4,1	577,7	583,5	1,1	13,0

Приложение 4. Нормативы режима рубок ухода в насаждениях основных лесообразующих пород по группам типов леса лесничества при вырубке средневозрастных, приспевающих спелых и перестойных насаждений

Исходный состав насаждений	Группа типов леса (класс бонитета)	Рубки прореживания		Проходные рубки		Целевой состав к возрасту спелости
		миним. сомкнут. до ухода после ухода	интенс. в % по запасу срок повтор.	миним. сомкнут. до ухода после ухода	интенс. в % по запасу срок повтор.	
1	2	3	4	5	6	7
Район хвойно-широколиственных (смешанных) лесов европейской части Российской Федерации						
Сосновые насаждения						
1. Сосновые насаждения, чистые с примесью лиственных до 2 единиц						
	(С) Сложный (I - Ia)	0,8	20-30	0,8	20-25	(9-10) С (1-+) Б
		0,6	10-12	0,7	15-20	
2. Сосново-лиственные с преобладанием сосны в составе (5-7 сосны, 3-5 лиственных)						
	(С) Сложный (I - Ia)	0,7	30-45	0,7	25-35	(8-10) С (0-2) Б
		0,4	10-15	0,5	15-20	
2.1. Сосново-лиственные с долей сосны в составе 3-4 единицы и 6-7 лиственных						
	(С) Сложный (I - Ia)	0,7	30-50	0,7	25-40	(8-10) С (0-2) Б
		0,4	10-15	0,5	15-20	
Еловые насаждения						
1. Еловые насаждения: чистые и с примесью лиственных до 2 единиц						
	(Е) Сложный (Ia - I)	0,8	15-25	0,8	15-20	8Е2Б(Ос)
		0,7	8-12	0,7	10-20	
2. Елово-лиственные с преобладанием ели в составе: 5-7 ели и 3-5 лиственных						
	(Е) Сложный (Ia - I)	0,7	30-40	0,7	25-35	8Е2Б(Ос)
		0,5	10-12	0,6	10-15	
2.1. Елово-лиственные с долей ели в составе 3-4 единицы и 6-7 лиственных						
	(Е) Сложный (Ia - I)	0,7	30-50	0,7	30-40	(7-8) Е (2-3) Б (Ос)
		0,5	8-12	0,5	10-15	
Дубовые насаждения						
1. Дубовые насаждения чистые и с примесью других пород до 2 единиц						
	Дубравы свежие липово-лещиновые (II-I)	0,8	25-35	0,8	20-25	(8-9)Д (1-2)Лп, Е, др.п.
		0,6	10-15	0,7	15-20	

продолжение приложения 4

Исходный состав насаждений	Группа типов леса (класс бонитета)	Рубки прореживания		Проходные рубки		Целевой состав к возрасту спелости
		миним. сомкнут. до ухода после ухода	интенс. в % по запасу срок повтор.	миним. сомкнут. до ухода после ухода	интенс. в % по запасу срок повтор.	
1	2	3	4	5	6	7
	Дубравы свежие липово-осоковые (III-II; IV)	0,8	20-35	0,8	15-20	(8-9)Д (1-2)Лп, Е, др.п.
		0,7	10-15	0,7	15-20	
	Дубравы влажные крупнотравные (II-III; I)	0,8	20-35	0,8	20-25	(8-9)Д (1-2) Лп, Е, др.п.
		0,7	10-15	0,7	15-20	
	Дубравы влажные липовые (III-IV; II)	0,8	20-30	0,8	15-20	(8-9)Д (1-2) Лп, Е, др. п.
		0,7	10-15	0,7	15-20	
2. Смешанные насаждения с преобладанием дуба в составе: 5-7 единиц (с мягколиственными и твердолиственными породами)						
	Дубравы свежие липово-лещиновые (II-I)	0,7	30-40	0,8	20-35	(7-9)Д (1-3) Лп, Яс, Е
		0,5	10-15	0,6	15-20	
	Дубравы свежие липово-осоковые (III-II; IV)	0,7	25-35	0,8	20-25	(7-8)Д (2-3) Лп, Е, др. п.
		0,6	10-15	0,7	15-20	
	Дубравы влажные крупнотравные (II-III; I)	0,7	30-35	0,8	20-30	(7-8)Д (2-3) Лп, Е, др. п.
		0,6	10-15	0,6	15-20	
	Дубравы влажные липовые (III-IV; II)	0,7	25-35	0,8	20-25	(7-8)Д (2-3) Лп, Е, др. п.
		0,6	10-15	0,6	15-20	
Березовые насаждения						
1. Березовые насаждения: чистые и с небольшой примесью других пород						
	(Б) Сложные широколиственные (Ia - I)	> 0,8	25-35	0,8	25-35	(8-10)Б (0-2)Е (С)
		0,7	8-10	0,6	10-15	
2. Березово-осиновые насаждения, в том числе с небольшой примесью других пород						
	(Б)Сложные широколиственные (Ia - I)	0,8	20-40	0,7	20-40	(8-10)Б (0-2)Е, С (0-+)Ос
		0,6	10-15	0,5	10-15	

продолжение приложения 4

Исходный состав насаждений	Группа типов леса (класс бонитета)	Рубки прореживания		Проходные рубки		Целевой состав к возрасту спелости
		миним. сомкнут. <u>до ухода</u> после ухода	интенс. в % по <u>запасу</u> срок повтор.	миним. сомкнут. <u>до ухода</u> после ухода	интенс. в % по <u>запасу</u> срок повтор.	
1	2	3	4	5	6	7
3. Березово-еловые (с наличием под пологом березы достаточного количества деревьев ели – второй ярус или подрост)						
	(Б) Сложные широколиственные (Ia - I)	0,8	20-35	0,7	25-35	(7-10)Б
		0,6	10-15	0,5	10-15	(0-3)Е II яр. (Пдр) 10Е

Максимальный процент интенсивности рубок приведен для насаждений сомкнутостью (полнотой) равной 1,0. При меньших показателях сомкнутости (полноты), наличии опасности резкого снижения устойчивости и неблагоприятных условиях, а также проведении ухода на участках с сетью технологических коридоров интенсивность рубки соответственно снижается.

Повышение интенсивности может допускаться при прорубке технологических коридоров на (5-7% по запасу) и необходимости удаления большого количества нежелательных деревьев, не вызывающего отрицательных последствий.

Приложение 5. Продолжительность проведения подсочки

Срок подсочки, лет	Период подсочки, годы с начала эксплуатации	Продолжительность подсочки, лет	Категория подсочки
1	2	3	4
15	с 1-го по 5-й	5	III
	с 6-го по 12-й	7	II
	с 13-го по 15-й	3	I
10	с 1-го по 7-й	7	II
	с 8-го по 10-й	3	I

Приложение 6. Общая ширина межкарровых ремней и количество карр на стволах деревьев для различных категорий проведения подсочки

Диаметр ствола дерева в коре на высоте 1,3 м, см	I категория		II категория		III категория	
	количество карр на стволе дерева, шт.	общая ширина межкарровых ремней, см	количество карр на стволе дерева, шт.	общая ширина межкарровых ремней, см	количество карр на стволе дерева, шт.	общая ширина межкарровых ремней, см
1	2	3	4	5	6	7
20	1	20	1	30	-	-
24	1 - 2	20	1 - 2	30	-	-
28	1 - 2	20	1 - 2	30	1	28
32	1 - 2	20	1 - 2	32	1	32
36	1 - 2	20	1 - 2	36	1	36
40	1 - 2	24	1 - 2	40	1	40
44	2	24	2	44	1	44
48	2	24	2	48	1	48
52	2	30	2	52	1	52
56	2	30	2	56	1	56
60	2	30	2	60	1	60
Более 60	2 - 3	40	2 - 3	Равна диаметру ствола дерева	2	Равна 1/2 диаметра ствола дерева

**Приложение 7. Расчетно-технологические карты проведения работ по
искусственному, комбинированному и естественному лесовосстановлению
во Владимирской области**

Технологическая карта №1.36

Наименование мероприятия (работ): Искусственное лесовосстановление
(ручная посадка сеянцев сосны обыкновенной и ели европейской) с закрытой
корневой системой

Зона хвойно-широколиственных лесов, рельеф ровный

Тип леса: сосняки и ельники брусничные, кисличные, сложные мелкотравные и
близкие к ним

Почва: дерново-подзолистые среднесуглинистые, средние

Категория земель: свежие вырубki с количеством пней от 300 до 500 шт./га

Длина гона: 151-250 м

Размещение посадочных мест на 1 га: 3,0х 1,3 м; 3,5 х 1,0 м

Расход посадочного материала на 1 га: 2500 шт.

Расстояние доставки: 30 км

Средняя площадь участка: 3,0 га

на 1 га

Вид работ	Ед. изм.	Объем на ед. изм.	Агрегат		Норма выработки	Потребность	
			механизм	орудие		чел/дн	маш/см
Изготовление из растущего леса и установка деляночных столбов и столбов на пробную площадь	шт.	5	б/п Хускварна	лопата штыковая	8,2	0,61	0,37
Погрузка и разгрузка посадочного материала сеянцев с закрытой корневой системой	шт.	2500	-	-	171 000	0,01	-
Посадка ручная сеянцев сосны и ели с закрытой корневой системой	шт.	2500	-	лесопоса дочная труба	648	3,86	-
Доставка рабочих к месту работы и обратно	км	60	УАЗ-3909	-	200	0,3	0,3
Доставка посадочного материала и инвентаря	км	60	УАЗ-3303	-	240	0,25	0,25
Итого						5,03	0,92

Технологическая карта №1.37

Наименование мероприятия (работ): Комбинированное лесовосстановление (ручная посадка сеянцев сосны обыкновенной и ели европейской) с закрытой корневой системой

Зона хвойно-широколиственных лесов, рельеф ровный

Тип леса: сосняки и ельники брусничные, кисличные, сложные мелкотравные и близкие к ним

Почва: дерново-подзолистые среднесуглинистые, средние

Категория земель: свежие вырубki с количеством пней от 300 до 500 шт./га

Длина гона: 151-250 м

Размещение посадочных мест на 1 га: 3,5 x 1,4 м

Расход посадочного материала на 1 га: 2000 шт.

Расстояние доставки: 30 км

Средняя площадь участка: 3,0 га

на 1 га

Вид работ	Ед. изм.	Объем на ед. изм.	Агрегат		Норма выработки	Потребность	
			механизм	орудие		чел/дн	маш/см
Изготовление из растущего леса и установка делячных столбов и столбов на пробную площадь	шт.	5	б/п Хускварна	лопата штыковая	8,2	0,61	0,37
Погрузка и разгрузка посадочного материала сеянцев с закрытой корневой системой	шт.	2000	-	-	171 000	0,01	-
Посадка ручная сеянцев сосны и ели с закрытой корневой системой	шт.	2000	-	лесо-посадочная труба	648	3,09	-
Доставка рабочих к месту работы и обратно	км	60	УАЗ-3909	-	200	0,3	0,3
Перевозка посадочного материала и инвентаря	км	60	УАЗ-3303	-	240	0,25	0,25
Итого						4,26	0,92

Технологическая карта №1.5

Наименование мероприятия (работ): Искусственное лесовосстановление
(ручная посадка семян сосны обыкновенной с открытой корневой системой)

Зона хвойно-широколиственных лесов, рельеф равнинный

Типы леса: сосняки брусничные, кисличные, сложные мелкотравные и близкие к ним

Почва: дерново- подзолистая супесчаная

Категория земель: свежие вырубki с количеством пней от 300 до 500шт./га

Длина гона: 151-250 м

Размещение посадочных мест на 1 га: 3,0х0,7 м

Расход посадочного материала (сосны) на 1 га: 4900 шт.

Расстояние доставки: 30 км

Средняя площадь участка: 3 га

на 1 га

Виды работ	Ед. изм.	Объем на ед. изм.	Агрегат		Норма выработки	Потребность	
			механизм	орудие		чел/дн	маш/см
Изготовление из растущего леса и установка деляночных столбов	шт	5	б/п Хускварна	лопата штыковая	8,2	0,61	0,37
Доставка рабочих к месту работы и обратно	км	60	УАЗ-3909	-	200	0,30	0,30
Выкопка семян, сортировка учет и увязка в пучки	шт.	4900	-	лопата штыковая	5500	0,89	
Перевозка посадочного материала и инвентаря	км.	60	УАЗ-3303	-	240	0,25	0,25
Погрузка и разгрузка посадочного материала (с прокопкой)	шт.	4900	-	лопата штыковая	325 000	0,02	
Посадка ручная	шт.	4900	-	меч Колесова	642	7,63	
Итого						9,70	0,92

Технологическая карта №1.6

Наименование мероприятия (работ): Искусственное лесовосстановление
(ручная посадка сеянцев ели европейской с открытой корневой системой)

Зона хвойно-широколиственных лесов, рельеф равнинный

Типы леса: ельники черничные, сложные мелкотравные и близкие к ним

Почва: дерново- подзолистые среднесуглинистые

Категория земель: свежие вырубki с количеством пней от 300 до 500 шт./га

Длина гона: 151-250 м

Размещение посадочных мест на 1 га: 3,0х0,7 м

Расход посадочного материала на 1 га: 4400 шт.

Расстояние доставки: 30 км

Средняя площадь участка: 3 га

на 1 га

Виды работ	Ед. изм.	Объем на ед. изм.	Агрегат		Норма выработки	Потребность	
			механизм	орудие		чел/дн	маш/см
Изготовление из растущего леса и установка деляночных столбов	шт.	5	б/п Хускварна	лопата штыковая	8,2	0,61	0,37
Доставка рабочих к месту работы и обратно	км	60	УАЗ-3909	-	200	0,30	0,30
Выкопка сеянцев, сортировка учет и увязка в пучки	шт.	4400		лопата штыковая	5500	0,80	
Перевозка посадочного материала и инвентаря	км.	60	УАЗ-3303	-	240	0,25	0,25
Погрузка и разгрузка посадочного материала (с прокопкой)	шт.	4400		лопата штыковая	325 000	0,01	
Посадка ручная	шт.	4400		меч Колесова	642	6,85	
Итого						8,83	0,92

Технологическая карта №1.7

Наименование мероприятия (работ): Комбинирование лесовосстановление (ручная посадка сеянцев ели европейской с открытой корневой системой)

Зона хвойно-широколиственных лесов, рельеф равнинный

Типы леса: ельники черничные, сложные мелкотравные и близкие к ним

Почва: дерново- подзолистые среднесуглинистые

Категория земель: свежие вырубki с количеством пней от 300 до 500 шт./га

Длина гона: 151-250 м

Размещение посадочных мест на 1 га: 5,0х0,7 м

Расход посадочного материала на 1 га: 2700 шт.

Расстояние доставки: 30 км

Средняя площадь участка: 3 га

на 1 га

Виды работ	Ед. изм.	Объем на ед. изм.	Агрегат		Норма выработки	Потребность	
			механизм	орудие		чел/дн	маш/см
Изготовление из растущего леса и установка деляночных столбов	шт.	5	б/п Хускварна	лопата штыковая	8,2	0,61	0,37
Доставка рабочих к месту работы и обратно	км	60	УАЗ-3909	-	200	0,30	0,30
Выкопка сеянцев, сортировка учет и увязка в пучки	шт.	2700	-	лопата штыковая	5500	0,49	
Перевозка посадочного материала и инвентаря	км.	60	УАЗ-3303	-	240	0,25	0,25
Погрузка и разгрузка посадочного материала (с прокопкой)	шт.	2700	-	лопата штыковая	325 000	0,01	
Посадка ручная	шт.	2700	-	меч Колесова	642	4,21	
Итого						5,86	0,92

Технологическая карта №1.8

Наименование мероприятия (работ): Комбинирование лесовосстановление (ручная посадка сеянцев сосны обыкновенной с открытой корневой системой)

Зона хвойно-широколиственных лесов, рельеф равнинный

Типы леса: сосняки брусничные, кисличные, сложные мелкотравные и близкие к ним

Почва: дерново- подзолистая супесчаная

Категория земель: свежие вырубki с количеством пней от 300 до 500шт./га

Длина гона: 151-250 м

Размещение посадочных мест на 1 га: 3,0х0,7 м

Расход посадочного материала (сосны) на 1 га: 3100 шт.

Расстояние доставки: 30 км

Средняя площадь участка: 3 га

на 1 га

Виды работ	Ед. изм.	Объем на ед. изм.	Агрегат		Норма выработки	Потребность	
			механизм	орудие		чел/дн	маш/см
Изготовление из растущего леса и установка деляночных столбов	шт	5	б/п Хускварна	лопата штыковая	8,2	0,61	0,37
Доставка рабочих к месту работы и обратно	км	60	УАЗ-3909	-	200	0,30	0,30
Выкопка сеянцев, сортировка учет и увязка в пучки	шт.	3100	-	лопата штыковая	5500	0,56	
Перевозка посадочного материала и инвентаря	км.	60	УАЗ-3303	-	240	0,25	0,25
Погрузка и разгрузка посадочного материала (с прокопкой)	шт.	3100	-	лопата штыковая	325 000	0,01	
Посадка ручная	шт.	3100	-	меч Колесова	642	4,83	
Итого						6,56	0,92

**Приложение 8. Распределение общей площади земель лесного фонда
по классам природной пожарной опасности лесов**

Класс пожарной опасности	Номера кварталов, относящихся к классу природной пожарной опасности	Площадь, га	Средний класс
1	2	3	4
Неклюдовское участковое лесничество			
I	16,34,98	224	
II	5,6,10-13,15,19-23,25,27-29,35,37,41,42,52, 55,58,60,62,66,69,70,72,73,75,76,79,80,83-85, 87,89,91,92,99	4460	
III	1,2,7-9,14,17,18,24,26,30-33,36,38,40,45-51, 53,56,57,59,61,63-65,67,68,74,78,81,82,86,88, 93-96,100,101	4838	
IV	3,4,39,43,44,54,71,77,90,97	855	
Итого		10377	II,6
Красноэховское участковое лесничество			
I	34,49,71,82,102,103,109	711	
II	3,39,48,50,56-60,62,64,65,75-78,81,83,84,89, 90,94-96,100,101,108,113,116,118,123,124	3380	
III	4,5,7,8,14,15,17-22,28,29,31-33,40-47,51,55, 61,63,66,69,73,74,93,97-99,104,107,110,112, 114,115,117,119,120,125,126	5033	
IV	1,2,6,9-13,16,23-27,30,35-38,52-54,67,68,70, 72,79,80,85-88,91,92,105,106,111,121,122	4372	
Итого		13496	III,0
Анопинское участковое лесничество			
I	2,23,26,30,64,71,74,84,85,95-97	1268	
II	1,8,13-15,17,18,22,25,27-29,32,33,38,39,41, 47-49,52,53,55,58,59,63,65-67,70,72,73,75,76, 79,80,82,83,86-90,92,94,98	4903	
III	3,6,7,9,10,16,19-21,24,31,34-37,40,42-45,50, 51,54,56,57,62,68,69,77,78,81,91,93	3718	
IV	4,5,11,12,60,61	615	
Итого		10504	II,4
Семеновское участковое лесничество			
I	9,10,14,23,35,36,56,95,96	894	
II	2,3,5,8,11,12,13,16,17,20-22,26-30,41,43-46, 48,49,51,52,53,57,58,64-70,72-82,84,86-88,90, 92,93,94,97-101,103,105-108	7267	
III	1,4,6,7,15,18,19,24,25,31-34,40,42,47,50,51, 59-63,71,83,85,89,91,102	3089	

Класс пожарной опасности	Номера кварталов, относящихся к классу природной пожарной опасности	Площадь, га	Средний класс
1	2	3	4
IV	37-39,54,55,104	472	
Итого		11722	II,3
Гусевское участковое лесничество			
I	5-7,10,11,16,18,30,31,43,44,55-57,60,67-69,79-83,91-93,116,117,127	3049	
II	2-4,8,9,15,17,20-22,25,29,34,35,38,42,45-48,50,53,58,61-64,66,70,71,73-76,78,84,89,90,94,95,98-100,102,103,107-109,111-112,118,121,125,130-133,136,138,139	6134	
III	1,12-14,19,24,26-28,32,33,37,39-41,49,51,52,54,59,65,72,77,85-88,96,97,101,105,106,110,113-115,119,120,122,124,126,128,129,134,135,137	4659	
IV	23,26,104,123	363	
Итого		14205	II,2
Гусевское участковое лесничество уручище им. Горшкова			
I	140,141,143,148,156,158,167, 173-175	1080	
II	145,147,154,160,161,166,169,170	898	
III	142,144,146,148,149,150,152,153,155,159,160,162-165,168,171	791	
IV	149,164	227	
V	151,157,172	154	
Итого		3150	II,9
Заколпьевское участковое лесничество			
I	2,5,6,9-11,16-18,29,75,76,84,85,90,95,96,102,103,108-110,153	2957	
II	1,3,7,8,12-15,19,20,22-28,31-36,38-45,47,49-52,54-57,59,61,62,67,71,78,80,89,91,100,101,105-107,111,112,115-117,119,121-123,126,127,129,131,133,134,138-141,143-145,147,148,151,154-163	11638	
III	4,21,30,37,46,48,53,58,60,64,66,68-70,72-74,77,79,81-83,86-88,92,94,97-99,104,114,118,120,124,125,128,130,132,135-137,142,146,149,150,152,	5205	
IV	63,65,93,113	470	
Итого		20270	II,2

Класс пожарной опасности	Номера кварталов, относящихся к классу природной пожарной опасности	Площадь, га	Средний класс
1	2	3	4
Вашутинское участковое лесничество урочище Заря			
I	20,22-24	308	
II	1,2,4,5,7-10,12-16,18,19,25,26	1783	
III	3,11,17	202	
IV	6,21	227	
Итого		2520	II,1
Вашутинское участковое лесничество урочище Гусевское			
I	-	-	
II	57,58,62,70,89,94,99,100,101	716	
III	27,31,32,37,38,40,45,46,50,51,52,55,59,60, 65-69,71,74-76,79-82,86-88,90,92,96,97,98	3775	
IV	28,29,30,33,34,35,36,39,41,42,43,44,47,48,49, 53,54,56,61,63,64,72,73,77,78,83,84,85,91,93, 95,102	3059	
V	-	-	
Итого		7550	III,3
Вашутинское участковое лесничество урочище Аббакумовское			
I	103-106	888	
Итого		888	I,0
Давыдовское участковое лесничество урочище Знамя труда			
I	1,2,38-40,50-53,55,58,59,60,65	1328	
II	3-6,9,46,49	598	
III	16,17,19-22,24,30,32,33,36,42-45,47,48,62, 66-68	2133	
IV	7,8,10-15,18,23,25-29,31,34,35,37,41,54,57, 61,63,64,69,70	2786	
V	56	303	
Итого		7148	III,0
Давыдовское участковое лесничество урочище Лесниковское			
I	73,75,77	297	
II	-	-	
III	71,72,76,78	717	
IV	74	220	
Итого		1234	II,7

продолжение приложения 8

Класс пожарной опасности	Номера кварталов, относящихся к классу природной пожарной опасности	Площадь, га	Средний класс
1	2	3	4
Давыдовское участковое лесничество урочище Дружба			
I	88-97,100,103-112,114-116	2071	
II	98,99,101	191	
III	83,87,102	341	
IV	84,113	320	
V	79-82,85,86	427	
Итого		3350	II,1
Григорьевское участковое лесничество урочище Рассвет			
I	1,2,6,7,11-13,18-22,27,44,48,49,60	2080	
II	5,10,25,26,32-36,38,39,41,42,43,46,47, 53,56,58,78,80	2105	
III	3,4,8,9,14,16,23,29,30,31,37,40,50,51,52,55, 57,59,62,63,64,66,76	2175	
IV	15,17,24,28,45,54,61,62,65,67-75,77-83	1187	
V	73,74	24	
Итого		7571	II,3
Всего по лесничеству			
I		17155	
II		44073	
III		36676	
IV		15170	
V		898	
Всего		113972	II,5

Приложение 9. Нормативы, параметры и сроки проведения мероприятий по предупреждению, обнаружению и ликвидации лесных пожаров при разных классах пожарной опасности в зависимости от условий погоды

Класс пожарной опасности	Нормативы, параметры и сроки проведения мероприятий по предупреждению, обнаружению и ликвидации лесных пожаров
1	2
I класс (пожарная опасность отсутствует)	<p>Проводится наземное патрулирование в местах огнеопасных работ для контроля соблюдения Правил пожарной безопасности в лесах.</p> <p>Дежурство на пожарных наблюдательных пунктах не проводится. Наземные пожарные команды, не занятые тушением ранее возникших лесных пожаров, занимаются тренировкой, подготовкой снаряжения и пожарной техники, или выполняют другие работы</p>
II класс (малая пожарная опасность)	<p>Проводится наземное патрулирование на участках I и II классов пожарной опасности, в местах массового посещения и отдыха населения в лесах с 11 до 17 ч. Дежурство на пожарных наблюдательных пунктах и на пунктах приёма донесений о пожарах от экипажей патрульных самолетов и вертолетов, осуществляется с 11 до 17 ч.</p> <p>Пожарные команды, не заняты на тушении пожаров, с 11 до 17 ч находятся в местах дежурства и занимаются тренировкой, подготовкой техники, снаряжения или другими работами.</p>
III класс (средняя пожарная опасность)	<p>Наземное патрулирование проводится с 10 до 19 ч на участках первых трёх классов пожарной опасности, и особенно усиливается в местах работ и в местах, наиболее посещаемых населением. Дежурство на пожарных наблюдательных пунктах осуществляется с 10 до 19 ч, на пунктах приема донесений – с 10 до 17 ч.</p> <p>Команды, не занятые на тушении пожаров, с 10 до 19 ч в полном составе находятся в местах дежурства. Противопожарный инвентарь и средства транспорта, предназначенные для резервных команд и рабочих, привлекаемых из других предприятий, организаций и населения, должны быть проверены и приведены в готовность к использованию. Усиливается противопожарная пропаганда, особенно в дни отдыха. По местным радиотрансляционным сетям и с помощью звукоусиливающих установок на вертолетах авиационной охраны лесов периодически передаются напоминания о необходимости осторожного обращения с огнём в лесу.</p> <p>Может запрещаться пребывание граждан в лесах или отдельных участках лесного фонда</p>

Класс пожарной опасности	Нормативы, параметры и сроки проведения мероприятий по предупреждению, обнаружению и ликвидации лесных пожаров
1	2
IV класс (высокая пожарная опасность)	<p>Наземное патрулирование проводится с 8 до 20 ч в местах работ, нахождения складов и других объектов в лесу, в местах, посещаемых населением, независимо от класса пожарной опасности, к которому отнесены участки.</p> <p>Дежурство на пожарных наблюдательных пунктах проводится в течение всего светлого времени, а в пунктах приема донесений от экипажей патрульных самолетов и вертолетов – с 9 до 20 ч.</p> <p>Наземные команды, не занятые на тушении пожаров, в течение светового дня должны находиться в местах дежурства, в полной готовности к выезду на пожар. Пожарная техника и средства пожаротушения находятся в полной готовности к использованию.</p> <p>Резервные пожарные команды лесхозов, лесопользователей и лесопожарные формирования, из числа привлекаемых к тушению граждан, должны быть предупреждены и приведены в полную готовность. Закрепленные за ними противопожарный инвентарь и средства транспорта должны быть проверены, и находиться в местах работы команд или вблизи этих мест. По ретрансляционным сетям должна проводиться двух- или трехразовая передача напоминаний об осторожном обращении с огнём в лесу. Организуется передача таких напоминаний в пригородных поездах и автобусах, на железнодорожных платформах и автобусных остановках в лесных районах, вблизи городов и крупных населенных пунктов. Систематически проводится передача указанных напоминаний с вертолётов при патрульных и специальных полётах.</p> <p>В конторах лесхозов организуется дежурство ответственных лиц в рабочие дни, после окончания работы до 24 ч, а в выходные и праздничные дни – с 9 до 24 ч. У дорог, при въезде в лес, по согласованию с местными органами УВД, устанавливаются щиты-сигналы, предупреждающие об опасности пожаров в лесах. При прогнозировании длительного (более 5 дней) периода с отсутствием осадков, отдельные группы (бригады) из наземных пожарных команд с пожарной техникой и средствами транспорта должны быть сосредоточены ближе к наиболее опасным в пожарном отношении участкам. Запрещается посещение отдельных, наиболее опасных участков леса.</p>

Класс пожарной опасности	Нормативы, параметры и сроки проведения мероприятий по предупреждению, обнаружению и ликвидации лесных пожаров
1	2
V класс (чрезвычайная пожарная опасность)	<p>Все внимание работников лесхозов и, в первую очередь, Государственной лесной охраны должно быть сосредоточено только на охране лесов от пожаров. Наземное патрулирование лесов проводится в течение всего светлого времени, а в наиболее опасных местах – круглосуточно. В помощь лесной охране и временным пожарным сторожам для патрулирования привлекаются рабочие и служащие лесхозов, лесопользователи, добровольные пожарные дружины и работники милиции.</p> <p>Дежурство на пожарных наблюдательных пунктах и в пунктах приёма донесений проводится, как и при IV классе пожарной опасности. Численность наземных команд увеличивается за счет привлечения постоянных рабочих и служащих лесхозов, лесопользователей, других лесопожарных формирований, в соответствии с оперативными планами борьбы с лесными пожарами. Наземным командам дополнительно придается техника с других видов работ (бульдозеры, тракторы с почвообрабатывающими орудиями, автотранспорт). Отдельные бригады, группы при сохранении основных сил и средств пожаротушения в местах постоянного базирования, сосредотачиваются ближе к наиболее опасным участкам.</p> <p>Команды, не занятые на тушении пожаров, должны находиться в местах сосредоточения круглосуточно в состоянии полной готовности к выезду на пожар.</p> <p>Готовность резервных пожарных команд такая же, как и при IV классе пожарной опасности. Резервные пожарные команды пополняются за счёт привлечения в их состав, согласно оперативным планам, рабочих и служащих предприятий и организаций, работающих в данном районе.</p> <p>Противопожарная пропаганда должна быть максимально усилена. Передачи, с напоминанием об осторожном обращении с огнём в лесу, по местным ретрансляционным сетям проводятся через каждые 2-3 ч. В пригородных поездах, автобусах, на речных судах, железнодорожных платформах, речных пристанях и автобусных остановках в лесных районах такие передачи проводятся систематически. Увеличивается продолжительность полётов вертолётов для передачи указанных напоминаний с помощью звуковещательных установок.</p> <p>Запрещается (ограничивается) въезд в лес или на отдельные участки транспорта, а также посещение леса населением. Закрываются имеющиеся на дорогах в лес шлагбаумы, устанавливаются щиты-сигналы, предупреждающие о чрезвычайной пожарной опасности, выставляются контрольные посты из работников лесной охраны и правоохранительных органов. На весь период чрезвычайной пожарной опасности организуется круглосуточное дежурство в лесхозах, лесничествах и других организациях, на которые возложена охрана лесов.</p>

Приложение 10. Классификация пожарной опасности в лесах по условиям погоды

(утверждена приказом Рослесхоза от 05.07.2011 № 287)

Класс пожарной опасности в лесах	Величина комплексного показателя	Степень пожарной опасности
1	2	3
I	0 ... 300	Отсутствует
II	301 ... 1000	Малая
III	1001 ... 4000	Средняя
IV	4001 ... 10000	Высокая
V	Более 10000	Чрезвычайная

Вычисление комплексного показателя пожарной опасности по условиям погоды (метод рекомендуется в условиях значительного удаления участка лесов от метеорологической станции, либо при отсутствии возможности получать ежедневные соответствующие метеосводки по другим причинам)

Для вычисления комплексного показателя пожарной опасности необходимы следующие данные:

- температура воздуха (в градусах) и точка росы на 13 ч. по местному времени;
- количество выпавших осадков за предшествующие сутки, т.е. за период с 13 ч. предыдущего дня (количество осадков до 2.5 мм в расчет не принимается).

Комплексный показатель (КП) текущего дня определяется как сумма произведений температуры (t) на разность между значением температуры и точкой росы (ню) каждого дня за число дней (n) после последнего дождя:

$$КП = \sum_{n=1}^1 [t \times (t - \text{ню})] .$$

Пример:

Дата	Количество осадков	Температура воздуха, град.	Разность между значением температуры и точкой росы, град.
1	2	3	4
7/VII	Осадки выпали до 12 ч. в количестве не более 3 мм	16,9	1,6
8/VII	Осадков не было	17,9	2,5
9/VII	То же	26,8	21,2
10/VII		24,1	15,1

При этих данных комплексные показатели на каждый день будут равны:

$$7/\text{VII} - 16,9 \times 1,6 - 25,4;$$

$$8/\text{VII} - 25,4 + (17,9 \times 2,5) = 70,2;$$

$$9/\text{VII} - 70,2 + (26,8 \times 21,2) = 638,3;$$

$$10/\text{VII} - 638,3 + (24,1 \times 15,1) = 1002,2.$$

Количество выпавших осадков определяют по осадкомеру, температуру воздуха - по сухому термометру психрометра, точку росы - по психрометрическим таблицам на основании отсчетов по сухому и смоченному термометрам. Для получения отсчетов психрометр устанавливают вне помещения в тени на высоте 2 м от земли.

В каждом из пунктов метеонаблюдений ведется журнал установленной формы с расчетом комплексного показателя пожарной опасности. Журналы хранятся не менее 10 лет, по записям в них можно оценить напряженность пожароопасного сезона, сравнивая горимость со средними многолетними данными, а также использовать эти журналы при составлении местных шкал оценки пожарной опасности по условиям погоды.

**Приложение 11. Нормативы режима осветлений и прочисток
в насаждениях основных лесобразующих пород по группам типов леса в
лесах лесничества в целях улучшения породного состава**

Исходный состав насаждений	Группа типов леса (класс бонитета)	Возраст начала ухода (лет)	Рубки осветления		Рубки прочистки		Целевой состав к возрасту спелости
			миним. сомкнут. до ухода после ухода	интенс. в % по запасу	миним. сомкнут. до ухода после ухода	интенс. в % по запасу	
1	2	3	4	5	6	7	8
Район хвойно-широколиственных (смешанных) лесов европейской части Российской Федерации							
Сосновые насаждения							
1. Сосновые насаждения, чистые и с примесью лиственных до 2 единиц							
	(C) Сложный (Ia-I)	5-10	0,8 0,6	25-30	0,8 0,6	25-30	(9-10)C (1-+)Б
2. Сосново-лиственные с преобладанием сосны в составе (5-7 сосны, 3-5 лиственных)							
	(C) Сложный (Ia-I)	3-5	0,6 0,4	35-60	0,6 0,4	30-50	(8-10)C (0-2)Б
2.1. Сосново-лиственные с долей сосны в составе 3-4 единицы и 6-7 лиственных							
	(C) Сложный (Ia-I)	3-5	0,6 0,3	40-70	0,6 0,4	40-60	(6-9)C (1-4)Б
Еловые насаждения							
1. Еловые насаждения: чистые с примесью лиственных до 2 единиц							
	(E) Сложные (Ia-I)	8-10	0,8 0,6	15-30	0,8 0,6	15-30	8Е2Б (Ос)
2. Елово-лиственные с преобладанием ели в составе: 5-7 ели и 3-5 лиственных							
	(E) Сложные (Ia-I)	6-8	0,7 0,5	30-40	0,7 0,5	30-40	8Е2Б (Ос)
2.1. Елово-лиственные с долей ели в составе 3-4 единицы и 6-7 лиственных							
	(E) Сложные (Ia-I)	4-6	0,6 0,3	50-60	0,6 0,4	50-60	(7-8)Е (2-3)Б (Ос)
	(E) Черничные (I-II)	4-6	0,6 0,3	50-60	0,6 0,4	40-50	(7-8)Е (2-3)Б (Ос)
	(E) Прируче- вые (II-III)	4-6	0,6 0,3	50-60	0,6 0,4	40-50	(7-8)Е (2-3)Б (Ос)
Дубовые насаждения							
1. Дубовые насаждения чистые и с примесью других пород до 2 единиц							
	Дубравы свежие липово- лещиновые (II-I)	10-15	-	-	0,8 0,7	20-35	(8-9)Д (1-2)Лп, Е, др. п.

Исходный состав насаждений	Группа типов леса (класс бонитета)	Возраст начала ухода (лет)	Рубки осветления		Рубки прочистки		Целевой состав к возрасту спелости
			миним. сомкнут. до ухода	интенс. в % по запасу	миним. сомкнут. до ухода	интенс. в % по запасу	
			после ухода		после ухода		
1	2	3	4	5	6	7	8
	Дубравы свежие липово-осоковые (III-II, IV)	10-15	-	-	0,8	20-30	(8-9)Д (1-2)Лп, Е, др. п.
					0,7		
	Дубравы влажные липовые (III-IV, II)	10-15	-	-	0,8	20-30	(8-9)Д (1-2)Лп, Е, др. п.
					0,7		
2. Смешанные насаждения с преобладанием дуба в составе: 5-7 единиц (с мягколиственными и твердолиственными породами)							
	Дубравы свежие липово-лещиновые (II-I)	4-6	0,7	30-45	0,7	35-40	(7-9)Д (1-3) Лп, Яс, Е
			0,5		0,5		
	Дубравы свежие липово-осоковые (III-II, IV)	4-6	0,7	25-35	0,7	25-35	(7-8)Д (2-3)Лп, Е, др. п.
			0,6		0,6		
	Дубравы влажные липовые (III-IV, II)	4-6	0,7	30-35	0,7	30-35	(7-8)Д (2-3)Лп, Е, др. п.
			0,5		0,5		

Примечание:

1. Целевой состав определен в соответствии с Правилами ухода за лесами.

Приложение 12. Сроки сбора грибов по видам для зоны хвойно-широколиственных лесов

Лес	Апрель	Май	Июнь	Июль	Август	Сентябрь	Октябрь	Ноябрь
1	2	3	4	5	6	7	8	9
Березовый	Сморчок	Подберезовик Подосиновик Сыроежка Сморчок	Белый гриб Дубовик Подберезовик Подосиновик Сыроежка	Белый гриб Дубовик Груздь Подберезовик Подосиновик Сыроежка Волнушка	Белый гриб Дубовик Груздь Подберезовик Подосиновик Сыроежка Волнушка	Белянка Белый гриб Дубовик Груздь Подберезовик Подосиновик Сыроежка Волнушка Опята	Белянка Белый гриб Дубовик Груздь Подберезовик Подосиновик Сыроежка Волнушка Опята	Сыроежка Опята
Дубовый	Сморчок	Сморчок	Белый гриб Дубовик	Белый гриб Дубовик Волнушка Рыжик Груздь	Белый гриб Дубовик Волнушка Рыжик Груздь	Белый гриб Дубовик Волнушка Белянка Рыжик Груздь Опята	Белый гриб Дубовик Волнушка Белянка Рыжик Груздь Опята	Опята
Сосновый	Сморчок	Сморчок	Белый гриб Сыроежка	Белый гриб Рыжик Маслята Моховики Сыроежка	Белый гриб Рыжик Маслята Моховики Сыроежка	Белый гриб Рыжик Маслята Моховики Зеленушка Серушка Сыроежка Опята	Белый гриб Рыжик Маслята Моховики Зеленушка Серушка Сыроежка Опята	Зеленушка Серушка Сыроежка Опята
Осиновый		Подосиновик	Подосиновик	Подосиновик Груздь	Подосиновик Груздь	Подосиновик Груздь	Подосиновик Груздь	

Приложение 13. Сведения об использовании лесов для геологического изучения недр и разработки месторождений полезных ископаемых

Лесничество	Участковое лесничество	Урочище	Целевое назначение лесов	№№ лесных кварталов	Площадь добычи, га	Участок недр, добыча	Наименование недропользователя	Срок аренды, до	Решение о предоставлении	Примечание
1	2	3	4	5	6	7	8	9	10	11
-	-	-	-	-	-	-	-	-	-	-

Сведения об использовании лесов для разработки месторождений торфа

№ п/п	Месторождение	Местоположение месторождения (участка);	Степень освоения		Балансовые запасы по состоянию на 01.01.2005 года А+В+С1, тыс. т.
			лицензия (номер, дата регистрации, срок окончания действия)	разрабатывается организацией (предприятием)	
1	2	3	4	5	6
1	Тасинский Бор	от р.ц.г. Гусь-Хрустальный на 3 в 28 км, от ж.д.ст. Черусти на СВ в 5,0 км, от с. Перхурово на 3 в 0,5 км	нераспределенный фонд		481
2	Суловско-Панфиловское	Гусь-Хрустальный район, от г. Гусь-Хрустальный на СЗ в 4 км; от ж.д.ст. Торфопроduct на С в 0,3 км; при с. Сулово на 3			58929
	в т.ч.				

окончание приложение 13

№ п/п	Месторождение	Местоположение месторождения (участка);	Степень освоения		Балансовые запасы по состоянию на 01. 01.2005 года А+В+С1, тыс. т.
			лицензия (номер, дата регистрации, срок окончания действия)	разрабатывается организацией (предприятием)	
1	2	3	4	5	6
	Участок 1:				45338
	Участки т. м. Иванищенское Панфиловское, Суловское и Корь (Северный участок и пос.№9)				
	в т.ч.				
	Суловское и Корь (участок Северный)				9602
	Суловское и Корь (участок пос.9)		ВЛМ 08047 ТЭ от 19.10.2000 до 01.01.2010	ООО «Биоинтеллект»	1925
	Участки Иванищенское, Панфиловское, оставшаяся часть Суловское и Корь		Госрезерв		33811
	Участок 2:	Гусь-Хрустальный район, севернее п. Мезиновский			13591
	(Дуняшкина Грива и Мезиновское				

Приложение 14. Перечень нормативно-правовых актов Владимирской области

1. Постановление Правительства Владимирской области от 06.03.2023 № 125 «Об утверждении Положения о Министерстве лесного хозяйства Владимирской области»
2. Закон Владимирской области от 11.10.2005 № 148-ОЗ «О Красной книге Владимирской области».
3. Постановление Губернатора Владимирской области от 22.01.2007 № 36 «О создании государственного учреждения «Владимирская база авиационной охраны лесов».
4. Постановление Губернатора Владимирской области от 12.03.2007 № 156 «О некоторых мерах по реализации Лесного кодекса Российской Федерации от 04.12.2006 № 201-ФЗ в части передачи органам государственной власти Владимирской области отдельных полномочий Российской Федерации в сфере лесных отношений».
5. Постановление Губернатора Владимирской области от 10.04.2007 № 253 «О ликвидации и создании государственных учреждений Владимирской области».
6. Постановление Губернатора Владимирской области от 18.04.2007 № 263 «О передаче государственного недвижимого имущества Владимирской области в безвозмездное пользование Федеральному государственному учреждению «Центральная база авиационной охраны лесов «Авиалесоохрана».
7. Постановление Губернатора Владимирской области от 27.07.2007 № 542 «О признании утратившими силу отдельных нормативных правовых актов в области лесных отношений».
8. Постановление Губернатора Владимирской области от 13.09.2007 № 686 «О реорганизации в форме преобразования государственных учреждений в ГУП ВО «Владимирское лесопромышленное предприятие».
9. Закон Владимирской области от 14.11.2007 № 146-ОЗ «О порядке и нормах заготовки гражданами древесины для собственных нужд на территории Владимирской области» (с изменениями).
10. Закон Владимирской области от 07.12.2007 № 172-ОЗ «О внесении изменений в статью 7 Закона Владимирской области «О денежном содержании государственных гражданских служащих Владимирской области, денежном вознаграждении и денежном поощрении лиц, замещающих государственные должности Владимирской области».
11. Закон Владимирской области от 11.12.2007 № 180-ОЗ «О порядке заготовки и сбора гражданами недревесных лесных ресурсов, заготовки пищевых лесных ресурсов и сбора лекарственных растений для собственных нужд на территории Владимирской области» (с изменениями).
12. Постановление Губернатора Владимирской области от 13.02.2008 № 113 «О наложении карантина по вредителям лесоматериалов»

13. Закон Владимирской области от 08.05.2008 № 88-ОЗ «Об особо охраняемых природных территориях Владимирской области».

14. Постановление администрации Владимирской области от 22.06.2015 № 587 «О признании утратившими силу отдельных нормативных правовых актов Губернатора области».

15. Распоряжение Губернатора Владимирской области от 17.01.2019 № 1-рг «Об утверждении лесного плана Владимирской области».

16. Постановление Губернатора Владимирской области от 10.02.2009 № 107 «О признании утратившими силу отдельных нормативных правовых актов в области лесных отношений».

17. Закон Владимирской области от 07.12.2009 № 165-ОЗ «Об установлении исключительных случаев заготовки древесины и недревесных лесных ресурсов на основании договоров купли-продажи лесных насаждений во Владимирской области».

18. Постановление Губернатора Владимирской области от 25.02.2010 № 165 «О признании утратившими силу отдельных нормативных правовых актов администрации области в сфере лесных отношений».

19. Постановление Департамента лесного хозяйства Владимирской области от 09.03.2021 № 07 «О ставках платы за единицу объема лесных ресурсов и ставках платы за единицу площади лесного участка, находящегося в собственности Владимирской области».

20. Постановление Департамента лесного хозяйства Владимирской области от 09.03.2021 № 06 «О внесении изменений в постановление Департамента лесного хозяйства администрации Владимирской области от 03.08.2018 № 6».

21. Постановление Губернатора Владимирской области от 29.06.2010 № 746 «Об утверждении Правил использования на территории Владимирской области объектов животного мира, не отнесенных к охотничьим ресурсам и водным биологическим ресурсам, и не принадлежащих к видам, занесенным в Красную книгу Российской Федерации и в Красную книгу Владимирской области».

22. Постановление Губернатора Владимирской области от 14.07.2010 № 813 «О внесении изменения в постановление Губернатора области от 23.09.2009 № 787 «О создании комиссии по оценке состояния, развития и функционирования особо охраняемых природных территорий регионального значения».

23. Постановление Губернатора Владимирской области от 30.12.2010 № 1393 «О создании государственного бюджетного учреждения Владимирской области «Владимирская база авиационной охраны лесов».

24. Постановление Губернатора Владимирской области от 06.09.2011 № 942 «О внесении изменений в отдельные нормативные правовые акты».

25. Постановление Губернатора Владимирской области от 13.10.2011 № 1101 «О создании государственных казенных учреждений Владимирской области в сфере лесных отношений».

26. Постановление Губернатора Владимирской области от 01.11.2011 № 1192 «О реорганизации ГУП ВО «Владлеспром».
27. Постановление Губернатора Владимирской области от 22.06.2012 № 653 «О софинансировании расходов федерального бюджета на приобретение специализированной лесопожарной техники и оборудования».
28. Приказ Департамента лесного хозяйства Владимирской области от 05.07.2021 № 182-П «О внесении изменений в приказ от 25.07.2017 № 576-П «Об утверждении технологических карт по охране, защите, воспроизводству».
29. Приказ Федерального агентства лесного хозяйства от 25.03.2022 № 282 «Об установлении границ Гусевского лесничества на территории Владимирской области»;
30. Приказ Министерства лесного хозяйства Владимирской области от 22.03.2024 № 7-н «О внесении изменений в отдельные нормативные правовые акты в области лесных отношений».

КАРТА-СХЕМА

ВЛАДИМИРСКОЙ ОБЛАСТИ
с выделением территории
Гусевского лесничества

Масштаб 1 : 1 000 000

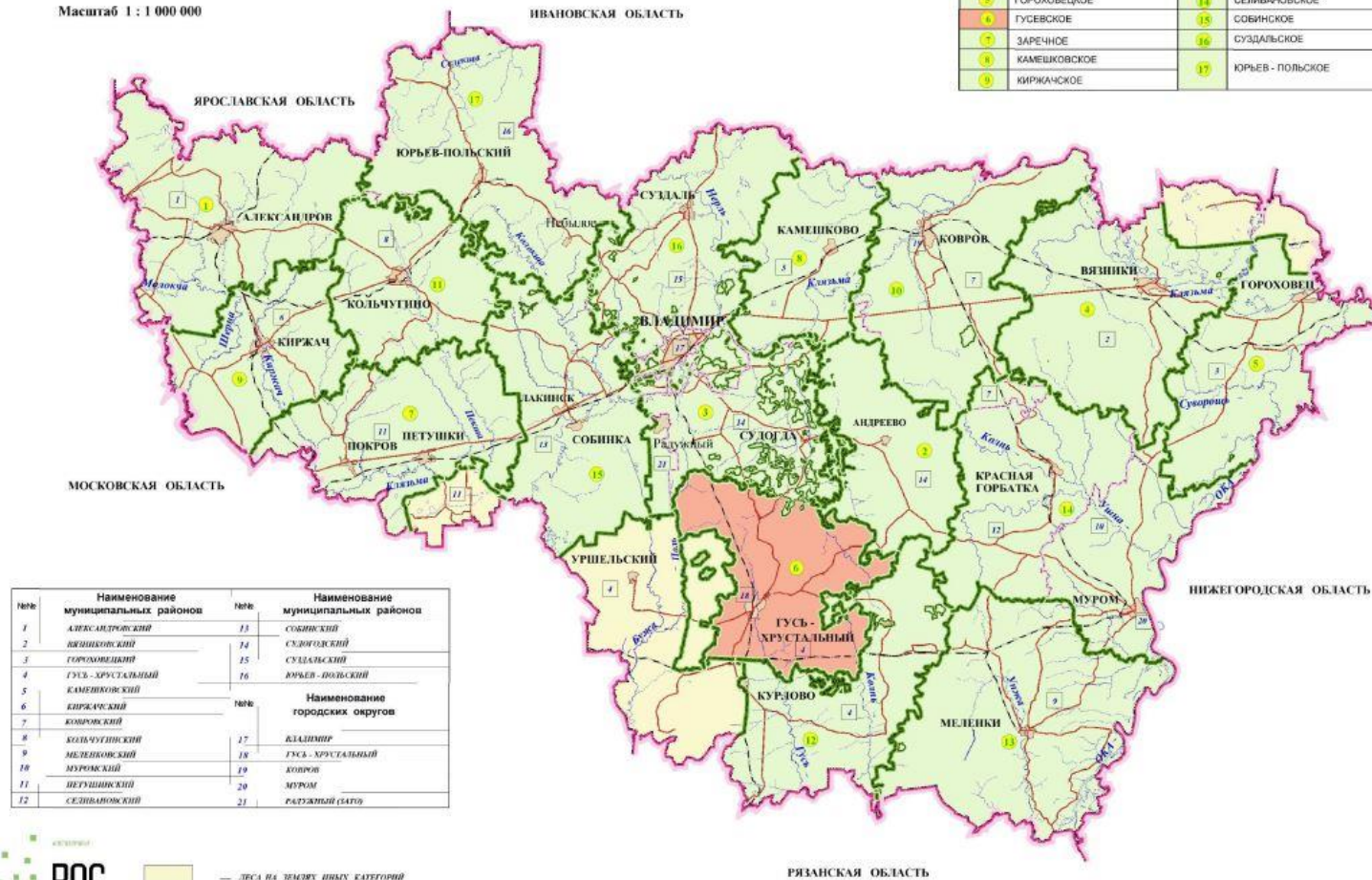

ЭКСПЛИКАЦИЯ

Наименование			
№№	лесничеств	№№	лесничеств
1	АЛЕКСАНДРОВСКОЕ	10	КОВРОВСКОЕ
2	АНДРЕЕВСКОЕ	11	КОЛЧУГИНСКОЕ
3	ВЛАДИМИРСКОЕ	12	КУРЛОВСКОЕ
4	ВЯЗНИКОВСКОЕ	13	МЕЛЕНКОВСКОЕ
5	ГОРОХОВЕЦКОЕ	14	СЕЛИВАНОВСКОЕ
6	ГУСЕВСКОЕ	15	СОБИНСКОЕ
7	ЗАРЕЧНОЕ	16	СУЗДАЛЬСКОЕ
8	КАМЕШКОВСКОЕ	17	ЮРЬЕВ - ПОЛЬСКОЕ
9	КИРЖАЧСКОЕ		

№№	Наименование муниципальных районов	№№	Наименование муниципальных районов
1	АЛЕКСАНДРОВСКИЙ	13	СОБИНСКИЙ
2	ВЯЗНИКОВСКИЙ	14	СУЗДАЛЬСКИЙ
3	ГОРОХОВЕЦКИЙ	15	СУЗДАЛЬСКИЙ
4	ГУСЬ - ХРУСТАЛЬНЫЙ	16	ЮРЬЕВ - ПОЛЬСКИЙ
5	КАМЕШКОВСКИЙ		
6	КИРЖАЧСКИЙ	№№	Наименование городских округов
7	КОВРОВСКИЙ	17	ВЛАДИМИР
8	КОЛЧУГИНСКИЙ	18	ГУСЬ - ХРУСТАЛЬНЫЙ
9	МЕЛЕНКОВСКИЙ	19	КОВРОВ
10	МУРОМСКИЙ	20	МУРОМ
11	ПЕТУШИНСКИЙ	21	РАДУЖНЫЙ (ЗАТО)
12	СЕЛИВАНОВСКИЙ		



— ЛЕСА НА ЗЕМЛЯХ ИНЫХ КАТЕГОРИЙ
— ГРАНИЦА ЛЕСНИЧЕСТВ
— ГРАНИЦА МУНИЦИПАЛЬНЫХ РАЙОНОВ

РИЗАНСКАЯ ОБЛАСТЬ

КАРТА-СХЕМА

ВЛАДИМИРСКОЙ ОБЛАСТИ
с выделением территории
Гусевского лесничества

Масштаб 1 : 1 000 000

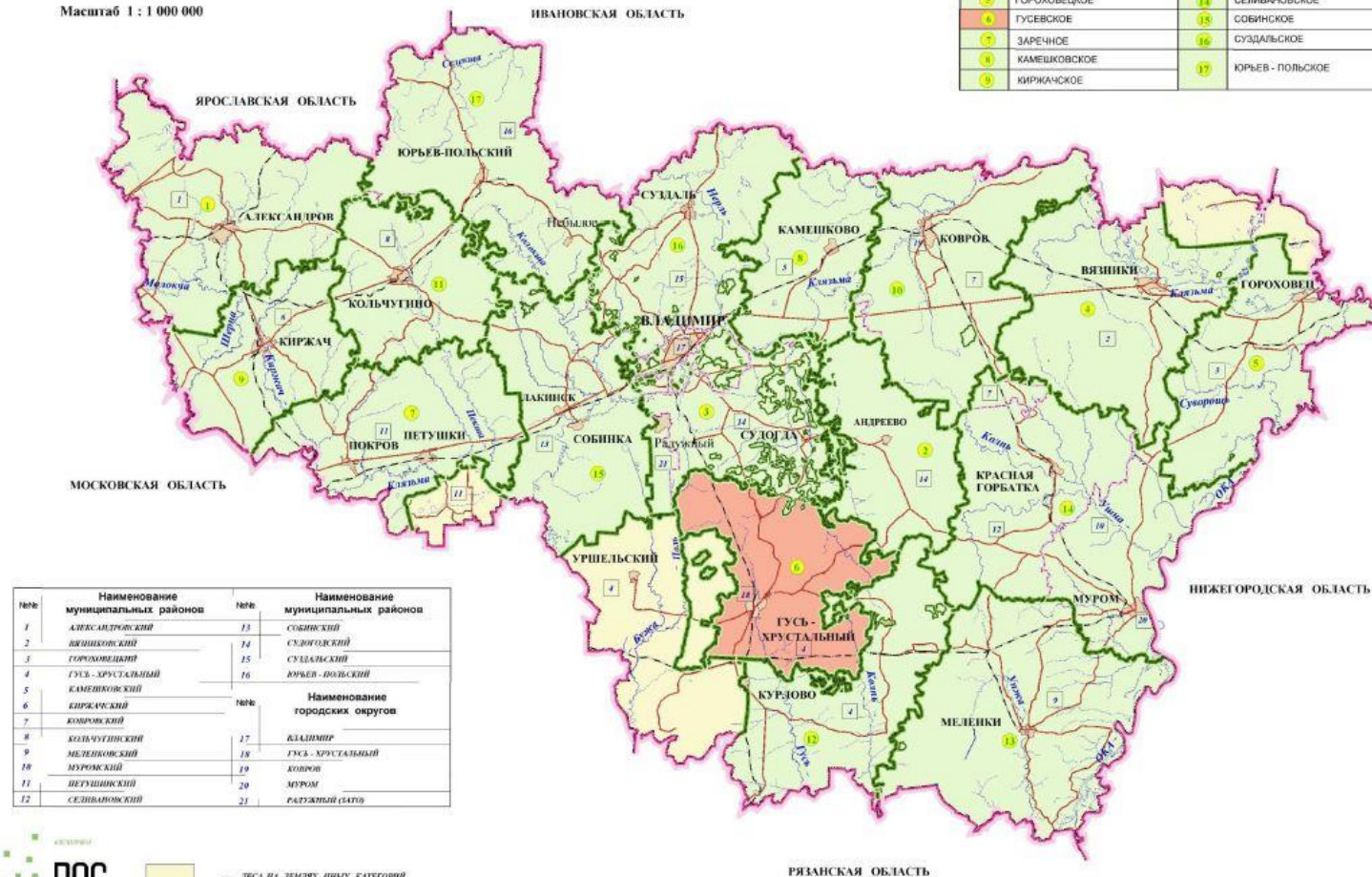
**ЭКСПЛИКАЦИЯ**

Наименование			
№№	лесничеств	№№	лесничеств
1	АЛЕКСАНДРОВСКОЕ	10	КОВРОВСКОЕ
2	АНДРЕЕВСКОЕ	11	КОЛЬЧУГИНСКОЕ
3	ВЛАДИМИРСКОЕ	12	КУРЛОВСКОЕ
4	ВЯЗНИКОВСКОЕ	13	МЕЛЕНКОВСКОЕ
5	ГОРОХОВЕЦКОЕ	14	СЕЛИВАНОВСКОЕ
6	ГУСЕВСКОЕ	15	СОБИНСКОЕ
7	ЗАРЕЧНОЕ	16	СУЗДАЛЬСКОЕ
8	КАМЕШКОВСКОЕ	17	ЮРЬЕВ - ПОЛЬСКОЕ
9	КИРЖАЧСКОЕ		

№№	Наименование муниципальных районов	№№	Наименование муниципальных районов
1	АЛЕКСАНДРОВСКИЙ	13	СОБИНСКИЙ
2	ВЯЗНИКОВСКИЙ	14	СУДОГОДСКИЙ
3	ГОРОХОВСКИЙ	15	СУЗДАЛЬСКИЙ
4	ГУСЬ - ХРУСТАЛЬНЫЙ	16	ЮРЬЕВ - ПОЛЬСКИЙ
5	КАМЕШКОВСКИЙ		
6	КИРЖАЧСКИЙ	№№	Наименование городских округов
7	КОВРОВСКИЙ	17	ВЛАДИМИР
8	КОЛЬЧУГИНСКИЙ	18	ГУСЬ - ХРУСТАЛЬНЫЙ
9	МЕЛЕНКОВСКИЙ	19	КОВРОВ
10	МУРОМСКИЙ	20	МУРОМ
11	ПЕТУШИНСКИЙ	21	РАДУЖНЫЙ (ЗАТО)
12	СЕЛИВАНОВСКИЙ		



— ЛЕСА НА ЗЕМЛЯХ ИНЫХ КАТЕГОРИЙ
— ГРАНИЦА ЛЕСНИЧЕСТВ
— ГРАНИЦА МУНИЦИПАЛЬНЫХ РАЙОНОВ

