



Администрация Владимирской области
Департамент природопользования и охраны
окружающей среды

ПОСТАНОВЛЕНИЕ

г. Владимир

« 30 » ноября 2016 г.

№ 158/01 – 25

*Об утверждении проекта
зон санитарной охраны*

В соответствии с пунктом 5 статьи 18 Федерального закона от 30.03.1999 № 52-ФЗ «О санитарно-эпидемиологическом благополучии населения», постановлением администрации Владимирской области от 09.07.2014 № 698 «О Порядке утверждения проектов округов и зон санитарной охраны водных объектов, используемых для питьевого, хозяйственно-бытового водоснабжения и в лечебных целях, и установления границ и режима зон санитарной охраны источников питьевого и хозяйственно-бытового водоснабжения и о внесении изменений в постановление Губернатора области от 01.02.2006 № 63», Положением о департаменте природопользования и охраны окружающей среды администрации Владимирской области, утвержденным постановлением Губернатора области от 01.02.2006 № 63

п о с т а н о в л я ю :

1. Утвердить проект зон санитарной охраны водозаборной скважины № 15803 ОАО «Муромский хлебокомбинат» в г. Муром Владимирской области.
2. Установить границы зон санитарной охраны в соответствии с картой (планом) зон санитарной охраны (Приложение № 1).
3. Установить режим зон санитарной охраны в соответствии с Приложением № 2.
4. Настоящее постановление вступает в силу со дня его официального опубликования.

Директор департамента



(подпись)

А.А. Мигачев
(расшифровка подписи)

КАРТА (ПЛАН)

зоны с особыми условиями использования территорий- **зоны санитарной охраны (ЗСО) артезианской скважины №15803 (1 пояс) ОАО «Муромский хлебокомбинат»**
город Муром МО округ Муром (городской округ) Владимирской области
(наименование зоны с особыми условиями использования территорий)

Титульный лист

1. Сведения о заказчике землеустроительных работ:

О физическом лице:

Фамилия, имя, отчество (отчество указывается при наличии) _____

О юридическом лице, органе государственной власти, органе местного самоуправления:

Полное наименование – Открытое акционерное общество «Муромский хлебокомбинат»

Страна регистрации (инкорпорации) (указывается в отношении иностранного юридического лица) _____

Фамилия и инициалы уполномоченного представителя, его должность, реквизиты доверенности (если представитель действует по доверенности)

Соколов Г.А. – генеральный директор Открытого акционерного общества «Муромский хлебокомбинат»

Подпись _____

Г.А. Соколов

Дата « 25 » 11 2016 г.

Место для оттиска печати заказчика



2. Сведения об исполнителе землеустроительных работ:	
Об индивидуальном предпринимателе:	
Фамилия, имя, отчество (отчество указывается при наличии) _____	
Идентификационный номер налогоплательщика _____	
Контактный телефон и почтовый адрес _____	
Номер квалификационного аттестата кадастрового инженера (если исполнителем является кадастровый инженер) _____	
О юридическом лице: Полное наименование Общество с ограниченной ответственностью «Бюро кадастровых инженеров»	
Основной государственный регистрационный номер ОГРН 1123328003017 ИНН 3328482865	
Контактный телефон и почтовый адрес 8-915-777-73-91, 600005, г. Владимир, ул. 850-летия, д.1/46, офис 15	
Фамилия и инициалы уполномоченного представителя юридического лица, его должность, реквизиты доверенности (если представитель действует по доверенности) Сидоров Николай Владимирович - директор	
Сведения о кадастровом инженеру Сидоров Николай Владимирович –номер квалификационного аттестата кадастрового инженера 33-10-76	
Подпись _____ Н.В. Сидоров	Дата «25» 11 2016 г.
Место для оттиска печати лица, составившего карту (план) зоны с особыми условиями использования территорий	
3. Сведения о согласовании карты (плана) зоны с особыми условиями использования территорий : Полное наименование органа (организации), с которым осуществляется согласование, фамилия и инициалы уполномоченного лица, его должность	
Открытое акционерное общество «Муромский хлебокомбинат» – Г.А. Соколов – генеральный директор Открытого акционерного общества «Муромский хлебокомбинат»	
Реквизиты письма (дата и номер, если согласование оформлено в виде письма)	
Подпись _____ Г.А. Соколов	Дата «25» 11 2016 г.
Место для оттиска печати органа (организации), с которым осуществляется согласование	

4. Информация о передаче карты (плана) зоны с особыми условиями использования территорий в государственный фонд данных, полученных в результате проведения землеустройства:

Регистрационный N _____ - _____

Дата передачи " 25 " 11 _____ 2016 г.

(наименование органа (организации), осуществляющего хранение
землеустроительной документации)

КАРТА (ПЛАН)

зоны с особыми условиями использования территорий- **зоны санитарной охраны (ЗСО) артезианской скважины №15803 (1 пояс) ОАО «Муромский хлебокомбинат»**
город Муром МО округ Муром (городской округ) Владимирской области

(наименование зоны с особыми условиями использования территорий)

N п/п	Содержание	Номера листов
1	2	3
1.	Основания для проведения землеустроительных работ и исходные данные	5
2.	Сведения о зоне с особыми условиями использования территорий	6
3.	Сведения о местоположении границ зоны с особыми условиями использования территорий	7-8
4.	План границ зоны с особыми условиями использования территорий	9
5.	Приложение	10-18
	Проект организации зон санитарной охраны водосточника Открытого акционерного общества «Муромский хлебокомбинат»	

КАРТА (ПЛАН)

зоны с особыми условиями использования территорий- **зоны санитарной охраны (ЗСО) артезианской скважины №15803 (1 пояс) ОАО «Муромский хлебокомбинат»**
 город Муром МО округ Муром (городской округ) Владимирской области
 (наименование зоны с особыми условиями использования территорий)

Основания для проведения землеустроительных работ и исходные данные

Перечень документов

N п/п	Наименование и реквизиты документа	Сведения об органе (организации), подготовившем или принявшем документ
1	2	3
1	Проект организации зон санитарной охраны водоисточника Открытого акционерного общества «Муромский хлебокомбинат» 2010 год	ООО «Эконорма»
2	Договор с ОАО «Муромский хлебокомбинат» №32/2016-ЮЛ от 11.11.2016 г.	Общество с ограниченной ответственностью «Бюро кадастровых инженеров»
3	Ортофотопланы 2009 г. масштаба 1:10 000	ООО «Научно-производственное аэрогеодезическое предприятие «Меридиан+»

КАРТА (ПЛАН)

зоны с особыми условиями использования территорий- **зоны санитарной охраны (ЗСО) артезианской скважины №15803 (1 пояс) ОАО «Муромский хлебокомбинат»**
 город Муром МО округ Муром (городской округ) Владимирской области
 (наименование зоны с особыми условиями использования территорий)

Сведения о зоне с особыми условиями использования территорий

N п/п	Характеристики зоны с особыми условиями использования территорий	Описание характеристик
1	2	3
1.	Местоположение зоны с особыми условиями использования территорий	Владимирская область, МО округ Муром (городской округ), г. Муром, зона санитарной охраны артезианской скважины №15803 (1пояс) ОАО «Муромский хлебокомбинат»
2.	Площадь зоны с особыми условиями использования территорий +/- величина погрешности определения площади (Р +/- Дельта Р)	703 кв.м. ±232 кв.м.
3.	Иные характеристики зоны с особыми условиями использования территорий	<p>Мероприятия по первому поясу ЗСО определены Проектом организации зон санитарной охраны водоемосточника Открытого акционерного общества «Муромский хлебокомбинат» 2010 г. Территория первого пояса должна быть спланирована для отвода поверхностного стока за ее пределы, озеленена, ограждена и обеспечена охраной. Дорожки к сооружениям должны иметь твердое покрытие. Запрещается посадка высокоствольных деревьев. Запрещаются все виды строительства, не имеющие непосредственного отношения к эксплуатации, расширению и реконструкции водопроводных сооружений, в том числе прокладка трубопроводов различного назначения; размещение жилых и хозяйственно-бытовых зданий, проживание людей, а также применение ядохимикатов и удобрений.</p>

КАРТА (ПЛАН)

зоны с особыми условиями использования территорий- **зоны санитарной охраны (ЗСО) артезианской скважины №15803 (1 пояс) ОАО «Муромский хлебокомбинат»**
 город Муром МО округ Муром (городской округ) Владимирской области
 (наименование зоны с особыми условиями использования территорий)

Сведения о местоположении границ зоны с особыми условиями использования территорий

1. Система координат - МСК 33

2. Сведения о характерных точках границ зоны с особыми условиями использования территорий

Обозначение характерных точек границ	Координаты, м		Метод определения координат и средняя квадратическая погрешность положения характерной точки (M t), м	Описание закрепления точки
	X	Y		
1	2	3	4	5
1	131922.23	325301.15	аналитический Mt-2.50 м.	-
2	131923.50	325303.51	аналитический Mt-2.50 м.	-
3	131924.33	325306.07	аналитический Mt-2.50 м.	-
4	131924.69	325308.74	аналитический Mt-2.50 м.	-
5	131924.57	325311.42	аналитический Mt-2.50 м.	-
6	131923.98	325314.05	аналитический Mt-2.50 м.	-
7	131922.92	325316.52	аналитический Mt-2.50 м.	-
8	131921.44	325318.76	аналитический Mt-2.50 м.	-
9	131919.58	325320.71	аналитический Mt-2.50 м.	-
10	131917.40	325322.29	аналитический Mt-2.50 м.	-
11	131914.98	325323.45	аналитический Mt-2.50 м.	-
12	131912.39	325324.17	аналитический Mt-2.50 м.	-
13	131909.71	325324.41	аналитический Mt-2.50 м.	-
14	131907.03	325324.17	аналитический Mt-2.50 м.	-
15	131904.44	325323.45	аналитический Mt-2.50 м.	-
16	131902.02	325322.29	аналитический Mt-2.50 м.	-
17	131899.84	325320.71	аналитический Mt-2.50 м.	-
18	131897.98	325318.76	аналитический Mt-2.50 м.	-
19	131896.50	325316.52	аналитический Mt-2.50 м.	-
20	131895.44	325314.05	аналитический Mt-2.50 м.	-
21	131894.85	325311.42	аналитический Mt-2.50 м.	-
22	131894.73	325308.74	аналитический Mt-2.50 м.	-
23	131895.09	325306.07	аналитический Mt-2.50 м.	-
24	131895.92	325303.51	аналитический Mt-2.50 м.	-
25	131897.19	325301.15	аналитический Mt-2.50 м.	-
26	131898.87	325299.04	аналитический Mt-2.50 м.	-
27	131900.89	325297.27	аналитический Mt-2.50 м.	-
28	131903.20	325295.90	аналитический Mt-2.50 м.	-
29	131905.72	325294.95	аналитический Mt-2.50 м.	-
30	131908.37	325294.47	аналитический Mt-2.50 м.	-
31	131911.05	325294.47	аналитический Mt-2.50 м.	-
32	131913.70	325294.95	аналитический Mt-2.50 м.	-
33	131916.22	325295.90	аналитический Mt-2.50 м.	-
34	131918.53	325297.27	аналитический Mt-2.50 м.	-
35	131920.55	325299.04	аналитический Mt-2.50 м.	-
1	131922.23	325301.15	аналитический Mt-2.50 м.	-

КАРТА (ПЛАН)

зоны с особыми условиями использования территорий- **зоны санитарной охраны (ЗСО) артезианской скважины №15803 (1 пояс)** ОАО «Муромский хлебокомбинат»
 город Муром МО округ Муром (городской округ) Владимирской области
 (наименование зоны с особыми условиями использования территорий)

Сведения о местоположении границ зоны с особыми условиями использования территорий

3. Сведения о частях границ зоны с особыми условиями использования территорий

Обозначение части границ		Описание прохождения части границ
от точки	до точки	
1	2	3
-	-	-

КАРТА (ПЛАН)
 зоны с особыми условиями использования территорий- зоны санитарной охраны (ЗСО)
 артезианской скважины №15803 (1 пояс) ОАО «Муромский хлебокомбинат»
 город Муром МО округ Муром (городской округ) Владимирской области
 (наименование зоны с особыми условиями использования территорий)

План границ зоны с особыми условиями использования территорий

Согласовано:
 Генеральный директор Открытого акционерного
 общества «Муромский хлебокомбинат»
 Г.А. Соколов

" 25 " 11 2016 г.

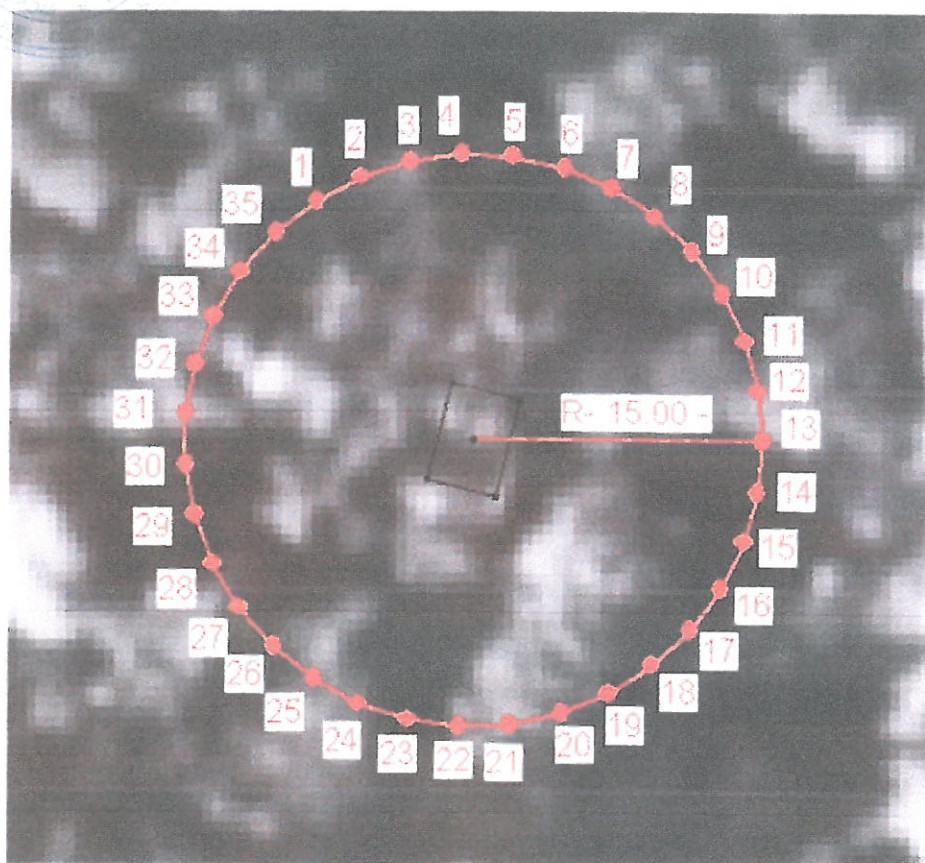

Условные обозначения:



- граница зоны с особыми условиями использования территорий



1 - номер характерной точки

R- 107.00- - радиус зоны с особыми условиями использования территорий

Масштаб 1 : 400

Кадастровый инженер
 33-10-76

Н.В.Сидоров

" 25 " 11

2016 г.

КАРТА (ПЛАН)

зоны с особыми условиями использования территорий- **зоны санитарной охраны (ЗСО) артезианской скважины №15803 (2 пояс) ОАО «Муромский хлебокомбинат»**
город Муром МО округ Муром (городской округ) Владимирской области
(наименование зоны с особыми условиями использования территорий)

Титульный лист

1. Сведения о заказчике землеустроительных работ:

О физическом лице:

Фамилия, имя, отчество (отчество указывается при наличии) _____

О юридическом лице, органе государственной власти, органе местного самоуправления:

Полное наименование – Открытое акционерное общество «Муромский хлебокомбинат»

Страна регистрации (инкорпорации) (указывается в отношении иностранного юридического лица) _____

Фамилия и инициалы уполномоченного представителя, его должность, реквизиты доверенности (если представитель действует по доверенности)

Соколов Г.А. – генеральный директор Открытого акционерного общества «Муромский хлебокомбинат»

Подпись

Г.А. СоколовДата «25» 11 2016 г.

Место для оттиска печати заказчика



2. Сведения об исполнителе землеустроительных работ:	
Об индивидуальном предпринимателе:	
Фамилия, имя, отчество (отчество указывается при наличии) _____ - _____	
Идентификационный номер налогоплательщика _____ - _____ Контактный телефон и почтовый адрес _____ - _____	
Номер квалификационного аттестата кадастрового инженера (если исполнителем является кадастровый инженер) _____ - _____ О юридическом лице: Полное наименование Общество с ограниченной ответственностью «Бюро кадастровых инженеров»	
Основной государственный регистрационный номер ОГРН 1123328003017 ИНН 3328482865 Контактный телефон и почтовый адрес 8-915-777-73-91, 600005, г. Владимир, ул. 850-летия, д.1/46, офис 15	
Фамилия и инициалы уполномоченного представителя юридического лица, его должность, реквизиты доверенности (если представитель действует по доверенности) Сидоров Николай Владимирович - директор	
Сведения о кадастровом инженеру Сидоров Николай Владимирович –номер квалификационного аттестата кадастрового инженера 33-10-76	
Подпись _____ Н.В. Сидоров	Дата « 25 » 11 2016 г.
Место для оттиска печати лица, составившего карту (план) зоны с особыми условиями использования территорий	
3. Сведения о согласовании карты (плана) зоны с особыми условиями использования территорий : Полное наименование органа (организации), с которым осуществляется согласование, фамилия и инициалы уполномоченного лица, его должность	
Открытое акционерное общество «Муромский хлебокомбинат» – Г.А. Соколов – генеральный директор Открытого акционерного общества «Муромский хлебокомбинат»	
Реквизиты письма (дата и номер, если согласование оформлено в виде письма)	
Подпись _____ Г.А. Соколов	Дата « 25 » 11 2016 г.
Место для оттиска печати органа (организации), с которым осуществляется согласование	

4. Информация о передаче карты (плана) зоны с особыми условиями использования территорий в государственный фонд данных, полученных в результате проведения землеустройства:

Регистрационный N _____ - _____

Дата передачи " 25 " _____ 11 _____ 2016 г.

(наименование органа (организации), осуществляющего хранение
землеустроительной документации)

КАРТА (ПЛАН)

зоны с особыми условиями использования территорий- **зоны санитарной охраны (ЗСО) артезианской скважины №15803 (2 пояс) ОАО «Муромский хлебокомбинат»**
город Муром МО округ Муром (городской округ) Владимирской области

(наименование зоны с особыми условиями использования территорий)

N п/п	Содержание	Номера листов
1	2	3
1.	Основания для проведения землеустроительных работ и исходные данные	5
2.	Сведения о зоне с особыми условиями использования территорий	6
3.	Сведения о местоположении границ зоны с особыми условиями использования территорий	7-8
4.	План границ зоны с особыми условиями использования территорий	9
5.	Приложение	10-18
	Проект организации зон санитарной охраны водоисточника Открытого акционерного общества «Муромский хлебокомбинат»	

КАРТА (ПЛАН)

зоны с особыми условиями использования территорий- **зоны санитарной охраны (ЗСО) артезианской скважины №15803 (2 пояс) ОАО «Муромский хлебокомбинат»**
 город Муром МО округ Муром (городской округ) Владимирской области
 (наименование зоны с особыми условиями использования территорий)

Основания для проведения землеустроительных работ и исходные данные

Перечень документов

N п/п	Наименование и реквизиты документа	Сведения об органе (организации), подготовившем или принявшем документ
1	2	3
1	Проект организации зон санитарной охраны водоисточника Открытого акционерного общества «Муромский хлебокомбинат» 2010 год	ООО «Эконорма»
2	Договор с ОАО «Муромский хлебокомбинат» №32/2016-ЮЛ от 11.11.2016 г.	Общество с ограниченной ответственностью «Бюро кадастровых инженеров»
3	Ортофотопланы 2009 г. масштаба 1:10 000	ООО «Научно-производственное аэрогеодезическое предприятие «Меридиан+»

КАРТА (ПЛАН)

зоны с особыми условиями использования территорий- **зоны санитарной охраны (ЗСО) артезианской скважины №15803 (2 пояс) ОАО «Муромский хлебокомбинат»**
 город Муром МО округ Муром (городской округ) Владимирской области
 (наименование зоны с особыми условиями использования территорий)

Сведения о зоне с особыми условиями использования территорий

N п/п	Характеристики зоны с особыми условиями использования территорий	Описание характеристик
1	2	3
1.	Местоположение зоны с особыми условиями использования территорий	Владимирская область, МО округ Муром (городской округ), г. Муром, зона санитарной охраны артезианской скважины №15803 (2 пояс) ОАО «Муромский хлебокомбинат»
2.	Площадь зоны с особыми условиями использования территорий +/- величина погрешности определения площади (P +/- Дельта P)	35775 кв.м. ±1655 кв.м.
3.	Иные характеристики зоны с особыми условиями использования территорий	<p>Мероприятия по второму поясу ЗСО определены Проектом организации зон санитарной охраны водосточника Открытого акционерного общества «Муромский хлебокомбинат» 2010 г.</p> <p>Выявление, ликвидация (восстановление) всех бездействующих, старых, дефектных или неправильно эксплуатируемых скважин, представляющих опасность в отношении возможности загрязнения водоносного горизонта. Бурение новых скважин и новое строительство, связанное с нарушением почвенного покрова, производится при обязательном согласовании с ТО ФС «Роспотребнадзора», органами и учреждениями экологического и геологического контроля. Запрещается закачка отработанных вод в подземные горизонты, подземное складирование твердых отходов и разработки недр земли. Запрещается размещение складов горюче-смазочных материалов, ядохимикатов и минеральных удобрений, накопителей промстоков, шламохранилищ и других объектов, обуславливающих опасность химического загрязнения подземных вод. По второму поясу ЗСО, кроме мероприятий, общих для второго и третьего поясов и указанных выше, подлежат выполнению следующие дополнительные мероприятия: запрещается размещение и эксплуатация кладбищ, скотомогильников, скотопрогонов, полей ассенизации и компостирования, полей фильтрации, канализационных очистных сооружений, навозохранилищ, силосных траншей, животноводческих и птицеводческих предприятий и других объектов, обуславливающих опасность микробного загрязнения подземных вод; применение удобрений и ядохимикатов; рубка главного леса пользования и реконструкции. Выполнение мероприятий по санитарному благоустройству территории населенных пунктов и других объектов (канализование, устройство водонепроницаемых выгребов и проч.). Уборные, помойные ямы, навозохранилища, приемники мусора, расположенные ближе 20 м от ближайшего водовода, должны быть перенесены в другое место.</p>

КАРТА (ПЛАН)

зоны с особыми условиями использования территорий- **зоны санитарной охраны (ЗСО) артезианской скважины №15803 (2 пояс) ОАО «Муромский хлебокомбинат»**
 город Муром МО округ Муром (городской округ) Владимирской области
 (наименование зоны с особыми условиями использования территорий)

Сведения о местоположении границ зоны с особыми условиями использования территорий

1. Система координат - МСК 33

2. Сведения о характерных точках границ зоны с особыми условиями использования территорий

Обозначение характерных точек границ	Координаты, м		Метод определения координат и средняя квадратическая погрешность положения характерной точки (М t), м	Описание закрепления точки
	X	Y		
1	2	3	4	5
1	131999.01	325250.46	аналитический Mt-2.50 м.	-
2	132008.10	325267.36	аналитический Mt-2.50 м.	-
3	132014.03	325285.60	аналитический Mt-2.50 м.	-
4	132016.60	325304.61	аналитический Mt-2.50 м.	-
5	132015.74	325323.77	аналитический Mt-2.50 м.	-
6	132011.47	325342.47	аналитический Mt-2.50 м.	-
7	132003.93	325360.11	аналитический Mt-2.50 м.	-
8	131993.37	325376.12	аналитический Mt-2.50 м.	-
9	131980.11	325389.99	аналитический Mt-2.50 м.	-
10	131964.59	325401.26	аналитический Mt-2.50 м.	-
11	131947.31	325409.59	аналитический Mt-2.50 м.	-
12	131928.82	325414.69	аналитический Mt-2.50 м.	-
13	131909.71	325416.41	аналитический Mt-2.50 м.	-
14	131890.60	325414.69	аналитический Mt-2.50 м.	-
15	131872.11	325409.59	аналитический Mt-2.50 м.	-
16	131854.83	325401.26	аналитический Mt-2.50 м.	-
17	131839.31	325389.99	аналитический Mt-2.50 м.	-
18	131826.05	325376.12	аналитический Mt-2.50 м.	-
19	131815.49	325360.11	аналитический Mt-2.50 м.	-
20	131807.95	325342.47	аналитический Mt-2.50 м.	-
21	131803.68	325323.77	аналитический Mt-2.50 м.	-
22	131802.82	325304.61	аналитический Mt-2.50 м.	-
23	131805.39	325285.60	аналитический Mt-2.50 м.	-
24	131811.32	325267.36	аналитический Mt-2.50 м.	-
25	131820.41	325250.46	аналитический Mt-2.50 м.	-
26	131832.37	325235.47	аналитический Mt-2.50 м.	-
27	131846.82	325222.85	аналитический Mt-2.50 м.	-
28	131863.28	325213.01	аналитический Mt-2.50 м.	-
29	131881.24	325206.27	аналитический Mt-2.50 м.	-
30	131900.12	325202.84	аналитический Mt-2.50 м.	-
31	131919.30	325202.84	аналитический Mt-2.50 м.	-
32	131938.18	325206.27	аналитический Mt-2.50 м.	-
33	131956.14	325213.01	аналитический Mt-2.50 м.	-
34	131972.60	325222.85	аналитический Mt-2.50 м.	-
35	131987.05	325235.47	аналитический Mt-2.50 м.	-
1	131999.01	325250.46	аналитический Mt-2.50 м.	-

КАРТА (ПЛАН)

зоны с особыми условиями использования территорий- **зоны санитарной охраны (ЗСО) артезианской скважины №15803 (2 пояс)** ОАО «Муромский хлебокомбинат»
 город Муром МО округ Муром (городской округ) Владимирской области
 (наименование зоны с особыми условиями использования территорий)

Сведения о местоположении границ зоны с особыми условиями использования территорий

3. Сведения о частях границ зоны с особыми условиями использования территорий

Обозначение части границ		Описание прохождения части границ
от точки	до точки	
1	2	3
-	-	-

КАРТА (ПЛАН)
зоны с особыми условиями использования территорий- зоны санитарной охраны (ЗСО)
артезианской скважины №15803 (2 пояс) ОАО «Муромский хлебокомбинат»
город Муром МО округ Муром (городской округ) Владимирской области
(наименование зоны с особыми условиями использования территорий)

План границ зоны с особыми условиями использования территорий

Согласовано:
Генеральный директор Открытого акционерного общества «Муромский хлебокомбинат»
Г.А. Соколов

" 25 " 11 2016 г.

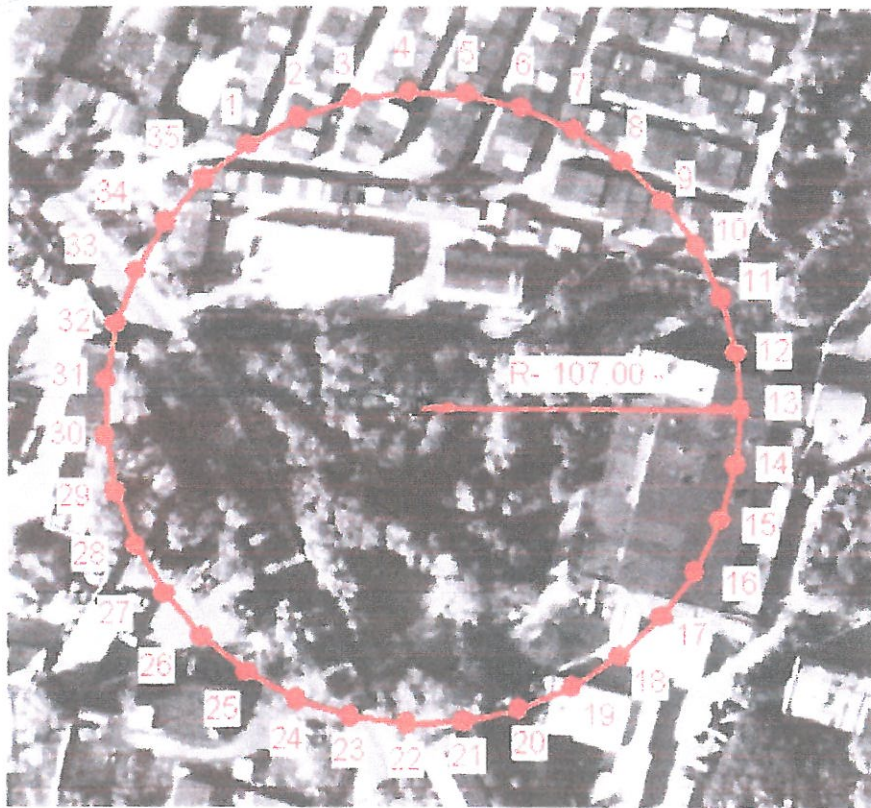

Условные обозначения:



- граница зоны с особыми условиями использования территорий



1 - номер характерной точки

R- 107.00 - радиус зоны с особыми условиями использования территорий



Масштаб 1: 2500

Кадастровый инженер Н.В. Сидоров
33-10-76

" 25 " 11 2016 г.

КАРТА (ПЛАН)

зоны с особыми условиями использования территорий- **зоны санитарной охраны (ЗСО) артезианской скважины №15803 (3 пояс) ОАО «Муромский хлебокомбинат»**
город Муром МО округ Муром (городской округ) Владимирской области
(наименование зоны с особыми условиями использования территорий)

Титульный лист

1. Сведения о заказчике землеустроительных работ:

О физическом лице:

Фамилия, имя, отчество (отчество указывается при наличии) _____

О юридическом лице, органе государственной власти, органе местного самоуправления:

Полное наименование – Открытое акционерное общество «Муромский хлебокомбинат»

Страна регистрации (инкорпорации) (указывается в отношении иностранного юридического лица) _____

Фамилия и инициалы уполномоченного представителя, его должность, реквизиты доверенности (если представитель действует по доверенности)

Соколов Г.А. – генеральный директор Открытого акционерного общества «Муромский хлебокомбинат»Подпись _____ Г.А. СоколовДата « 25 » 11 2016 г.

Место для оттиска печати заказчика



2. Сведения об исполнителе землеустроительных работ:	
Об индивидуальном предпринимателе:	
Фамилия, имя, отчество (отчество указывается при наличии) _____	
Идентификационный номер налогоплательщика _____ - _____	
Контактный телефон и почтовый адрес _____ - _____	
Номер квалификационного аттестата кадастрового инженера (если исполнителем является кадастровый инженер) _____ - _____	
О юридическом лице: Полное наименование Общество с ограниченной ответственностью «Бюро кадастровых инженеров»	
Основной государственный регистрационный номер ОГРН 1123328003017 ИНН 3328482865	
Контактный телефон и почтовый адрес 8-915-777-73-91, 600005, г. Владимир, ул. 850-летия, д.1/46, офис 15	
Фамилия и инициалы уполномоченного представителя юридического лица, его должность, реквизиты доверенности (если представитель действует по доверенности) Сидоров Николай Владимирович - директор	
Сведения о кадастровом инженеру Сидоров Николай Владимирович –номер квалификационного аттестата кадастрового инженера 33-10-76	
Подпись _____ Н.В. Сидоров	Дата « 25 » 11 2016 г.
Место для оттиска печати лица, составившего карту (план) зоны с особыми условиями использования территорий	
3. Сведения о согласовании карты (плана) зоны с особыми условиями использования территорий : Полное наименование органа (организации), с которым осуществляется согласование, фамилия и инициалы уполномоченного лица, его должность	
Открытое акционерное общество «Муромский хлебокомбинат» – Г.А. Соколов – генеральный директор Открытого акционерного общества «Муромский хлебокомбинат»	
Реквизиты письма (дата и номер, если согласование оформлено в виде письма)	
Подпись _____ Г.А. Соколов	Дата « 25 » 11 2016 г.
Место для оттиска печати органа (организации), с которым осуществляется согласование	

4. Информация о передаче карты (плана) зоны с особыми условиями использования территорий в государственный фонд данных, полученных в результате проведения землеустройства:

Регистрационный N _____ - _____

Дата передачи " 25 " 11 2016 г.

(наименование органа (организации), осуществляющего хранение
землеустроительной документации)

КАРТА (ПЛАН)

зоны с особыми условиями использования территорий- **зоны санитарной охраны (ЗСО) артезианской скважины №15803 (3 пояс) ОАО «Муромский хлебокомбинат»**
город Муром МО округ Муром (городской округ) Владимирской области
(наименование зоны с особыми условиями использования территорий)

N п/п	Содержание	Номера листов
1	2	3
1.	Основания для проведения землеустроительных работ и исходные данные	5
2.	Сведения о зоне с особыми условиями использования территорий	6
3.	Сведения о местоположении границ зоны с особыми условиями использования территорий	7-8
4.	План границ зоны с особыми условиями использования территорий	9
5.	Приложение	10-17
	Проект организации зон санитарной охраны водоемщика Открытого акционерного общества «Муромский хлебокомбинат»	

КАРТА (ПЛАН)

зоны с особыми условиями использования территорий- **зоны санитарной охраны (ЗСО) артезианской скважины №15803 (3 пояс) ОАО «Муромский хлебокомбинат»**
 город Муром МО округ Муром (городской округ) Владимирской области
 (наименование зоны с особыми условиями использования территорий)

Основания для проведения землеустроительных работ и исходные данные

Перечень документов

N п/п	Наименование и реквизиты документа	Сведения об органе (организации), подготовившем или принявшем документ
1	2	3
1	Проект организации зон санитарной охраны водоисточника Открытого акционерного общества «Муромский хлебокомбинат» 2010 год	ООО «Эконорма»
2	Договор с ОАО «Муромский хлебокомбинат» №32/2016-ЮЛ от 11.11.2016 г.	Общество с ограниченной ответственностью «Бюро кадастровых инженеров»
3	Ортофотопланы 2009 г. масштаба 1:10 000	ООО «Научно-производственное аэрогеодезическое предприятие «Меридиан+»

КАРТА (ПЛАН)

зоны с особыми условиями использования территорий- **зоны санитарной охраны (ЗСО) артезианской скважины №15803 (3 пояс) ОАО «Муромский хлебокомбинат»**
 город Муром МО округ Муром (городской округ) Владимирской области
 (наименование зоны с особыми условиями использования территорий)

Сведения о зоне с особыми условиями использования территорий

N п/п	Характеристики зоны с особыми условиями использования территорий	Описание характеристик
1	2	3
1.	Местоположение зоны с особыми условиями использования территорий	Владимирская область, МО округ Муром (городской округ), г. Муром, зона санитарной охраны артезианской скважины №15803 (3 пояс) ОАО «Муромский хлебокомбинат»
2.	Площадь зоны с особыми условиями использования территорий +/- величина погрешности определения площади (P +/- Дельта P)	178.59 га. ±1.17 га.
3.	Иные характеристики зоны с особыми условиями использования территорий	<p>Мероприятия по третьему поясу ЗСО определены Проектом организации зон санитарной охраны водоисточника Открытого акционерного общества «Муромский хлебокомбинат» 2010 г.</p> <p>Выявление, ликвидация (восстановление) всех бездействующих, старых, дефектных или неправильно эксплуатируемых скважин, представляющих опасность в отношении возможности загрязнения водоносного горизонта. Бурение новых скважин и новое строительство, связанное с нарушением почвенного покрова, производится при обязательном согласовании с ТО ФС «Роспотребнадзора», органами и учреждениями экологического и геологического контроля. Запрещается закачка отработанных вод в подземные горизонты, подземное складирование твердых отходов и разработки недр земли.</p> <p>Запрещается размещение складов горюче-смазочных материалов, ядохимикатов и минеральных удобрений, накопителей промстоков, шламоохранилищ и других объектов, обуславливающих опасность химического загрязнения подземных вод. Размещение таких объектов допускается в пределах третьего пояса ЗСО только при использовании защищенных подземных вод, при условии выполнения специальных мероприятий по защите водоносного горизонта по согласованию с Территориальным отделом Управления Роспотребнадзора в о. Муром, Меленковском и Селивановском районах, органами и учреждениями государственного экологического и геологического контроля. Своевременное выполнение необходимых мероприятий по санитарной охране поверхностных вод, имеющих непосредственную гидрогеологическую связь с используемым водоносным горизонтом, в соответствии с требованиями СП 2.1.5.1059-01 «Гигиенические требования к охране подземных вод от загрязнения».</p>

КАРТА (ПЛАН)

зоны с особыми условиями использования территорий- **зоны санитарной охраны (ЗСО) артезианской скважины №15803 (3 пояс) ОАО «Муромский хлебокомбинат»**
 город Муром МО округ Муром (городской округ) Владимирской области
 (наименование зоны с особыми условиями использования территорий)

Сведения о местоположении границ зоны с особыми условиями использования территорий

1. Система координат - МСК 33

2. Сведения о характерных точках границ зоны с особыми условиями использования территорий

Обозначение характерных точек границ	Координаты, м		Метод определения координат и средняя квадратическая погрешность положения характерной точки (М t), м	Описание закрепления точки
	X	Y		
1	2	3	4	5
1	132456.14	324786.97	аналитический Mt-2.50 м.	-
2	132540.65	324892.93	аналитический Mt-2.50 м.	-
3	132604.87	325012.28	аналитический Mt-2.50 м.	-
4	132646.76	325141.18	аналитический Mt-2.50 м.	-
5	132664.95	325275.49	аналитический Mt-2.50 м.	-
6	132658.87	325410.89	аналитический Mt-2.50 м.	-
7	132628.71	325543.03	аналитический Mt-2.50 м.	-
8	132575.44	325667.65	аналитический Mt-2.50 м.	-
9	132500.77	325780.77	аналитический Mt-2.50 м.	-
10	132407.11	325878.73	аналитический Mt-2.50 м.	-
11	132297.46	325958.40	аналитический Mt-2.50 м.	-
12	132175.35	326017.20	аналитический Mt-2.50 м.	-
13	132044.70	326053.26	аналитический Mt-2.50 м.	-
14	131909.71	326065.41	аналитический Mt-2.50 м.	-
15	131774.72	326053.26	аналитический Mt-2.50 м.	-
16	131644.07	326017.20	аналитический Mt-2.50 м.	-
17	131521.96	325958.40	аналитический Mt-2.50 м.	-
18	131412.31	325878.73	аналитический Mt-2.50 м.	-
19	131318.65	325780.77	аналитический Mt-2.50 м.	-
20	131243.98	325667.65	аналитический Mt-2.50 м.	-
21	131190.71	325543.03	аналитический Mt-2.50 м.	-
22	131160.55	325410.89	аналитический Mt-2.50 м.	-
23	131154.47	325275.49	аналитический Mt-2.50 м.	-
24	131172.66	325141.18	аналитический Mt-2.50 м.	-
25	131214.55	325012.28	аналитический Mt-2.50 м.	-
26	131278.77	324892.93	аналитический Mt-2.50 м.	-
27	131363.28	324786.97	аналитический Mt-2.50 м.	-
28	131465.34	324697.79	аналитический Mt-2.50 м.	-
29	131581.69	324628.28	аналитический Mt-2.50 м.	-
30	131708.59	324580.65	аналитический Mt-2.50 м.	-
31	131841.94	324556.45	аналитический Mt-2.50 м.	-
32	131977.48	324556.45	аналитический Mt-2.50 м.	-
33	132110.83	324580.65	аналитический Mt-2.50 м.	-
34	132237.73	324628.28	аналитический Mt-2.50 м.	-
35	132354.08	324697.79	аналитический Mt-2.50 м.	-
1	132456.14	324786.97	аналитический Mt-2.50 м.	-

КАРТА (ПЛАН)

зоны с особыми условиями использования территорий- **зоны санитарной охраны (ЗСО) артезианской скважины №15803 (3 пояс)** ОАО «Муромский хлебокомбинат»
 город Муром МО округ Муром (городской округ) Владимирской области
 (наименование зоны с особыми условиями использования территорий)

Сведения о местоположении границ зоны с особыми условиями использования территорий

3. Сведения о частях границ зоны с особыми условиями использования территорий

Обозначение части границ		Описание прохождения части границ
от точки	до точки	
1	2	3
-	-	-

КАРТА (ПЛАН)
зоны с особыми условиями использования территорий- зоны санитарной охраны (ЗСО)
артезианской скважины №15803 (3 пояс) ОАО «Муромский хлебокомбинат»
город Муром МО округ Муром (городской округ) Владимирской области
(наименование зоны с особыми условиями использования территорий)

План границ зоны с особыми условиями использования территорий

Согласовано:
Генеральный директор Открытого акционерного
общества «Муромский хлебокомбинат»
Г. А. Соколов

" 25 " 11 2016 г.

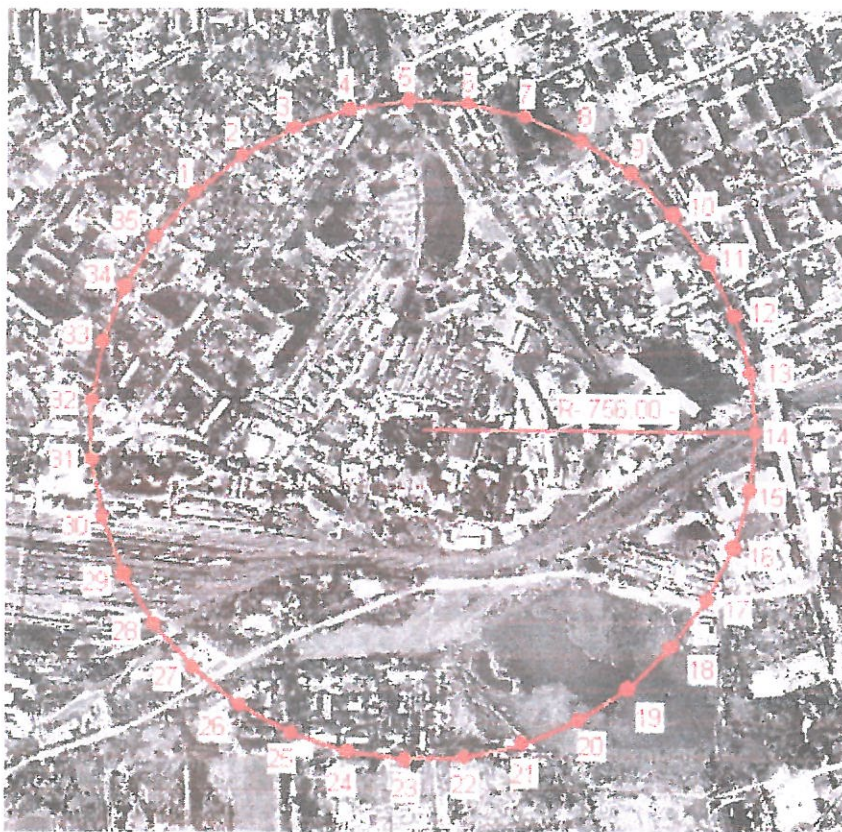

Условные обозначения:



- граница зоны с особыми условиями использования территорий



1 - номер характерной точки

R-756.00-

- радиус зоны с особыми условиями использования территорий

Масштаб 1: 17 000

Кадастровый инженер
33-10-76



Н.В.Сидоров

" 25 " 11 2016 г.

Режим зон санитарной охраны
скважины № 15803 ОАО «Муромский хлебокомбинат»

1. На территории первого пояса зон санитарной охраны (далее ЗСО) запрещается:

1.1 все виды строительства, не имеющие отношения к эксплуатации, расширению и реконструкции водозаборных и водопроводных сооружений;

1.2 применение ядохимикатов и удобрений;

1.3 размещение жилых и хозяйственно-бытовых зданий, проживание людей;

1.4 посадка высокоствольных деревьев.

2. На территории второго пояса ЗСО запрещается:

2.1 закачка отработанных вод в подземные горизонты;

2.2 подземное складирование твердых отходов и разработка недр земли;

2.3 размещение складов ГСМ, ядохимикатов и минеральных удобрений, накопителей промстоков, шламохранилищ и других объектов, обуславливающих опасность химического загрязнения подземных вод;

2.4 размещение и эксплуатация кладбищ, скотомогильников, скотопрогонов, полей ассенизации и компостирования, полей фильтрации, канализационных очистных сооружений, навозохранилищ, силосных траншей, животноводческих и птицеводческих предприятий и других объектов, обуславливающих опасность микробного загрязнения подземных вод;

2.5 применение удобрений и ядохимикатов;

2.6 рубка главного леса пользования и реконструкции.

3. На территории третьего пояса ЗСО запрещается:

3.1 размещение складов ГСМ, ядохимикатов и минеральных удобрений, накопителей промстоков, шламохранилищ и других объектов, обуславливающих опасность химического загрязнения подземных вод, но допускается при условии выполнения специальных мероприятий по защите водоносного горизонта по согласованию с представителями Федеральной службы в сфере защиты прав потребителей и благополучия человека, органами и учреждениями государственного экологического и геологического контроля.

4. На территории первого пояса ЗСО необходимо предусмотреть следующие мероприятия:

4.1 территорию спланировать для отвода поверхностного стока за ее пределы;

4.2 дорожки к сооружению должны иметь твердое покрытие;

4.3 поддерживать сохранность ограждения и озеленения площадки водозабора;

4.4 обеспечить круглосуточную охрану водозаборных сооружений;

4.5 оборудовать скважины аппаратурой для систематического контроля соответствия фактического дебита при эксплуатации водопровода проектной производительности;

4.6 водопроводное сооружение должно быть оборудовано с учетом предотвращения возможности загрязнения питьевой воды через оголовки и устья скважины, люки и переливные трубы, резервуаров и устройства заливки насосов.

5. На территории второго и третьего пояса ЗСО необходимо предусмотреть следующие мероприятия:

5.1 бурение новых скважин и новое строительство, связанное с нарушением почвенного покрова, производить при обязательном согласовании с центром государственного санитарно-эпидемиологического надзора;

5.2 выявление, ликвидация (восстановление) всех бездействующих, старых, дефектных или неправильно эксплуатируемых скважин, представляющих опасность в отношении возможности загрязнения водоносного горизонта;

5.3 уборные, помойные ямы, навозохранилища, приемники мусора, расположенные ближе 20 м от ближайшего водовода, должны быть перенесены в другое место.